

1 PLANTA BAIXA
1 : 75

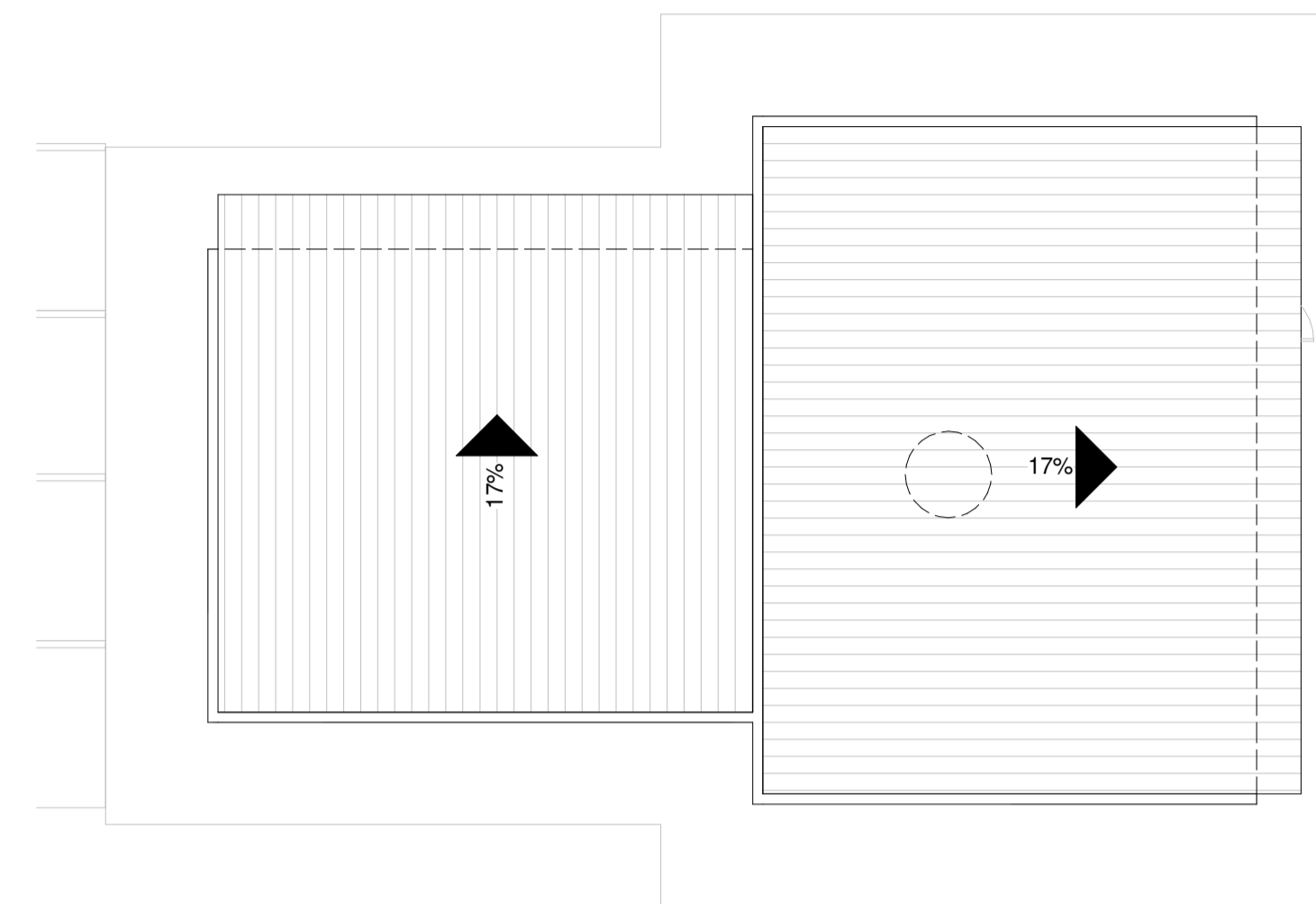

2 PLANTA DE COBERTURA
1 : 100

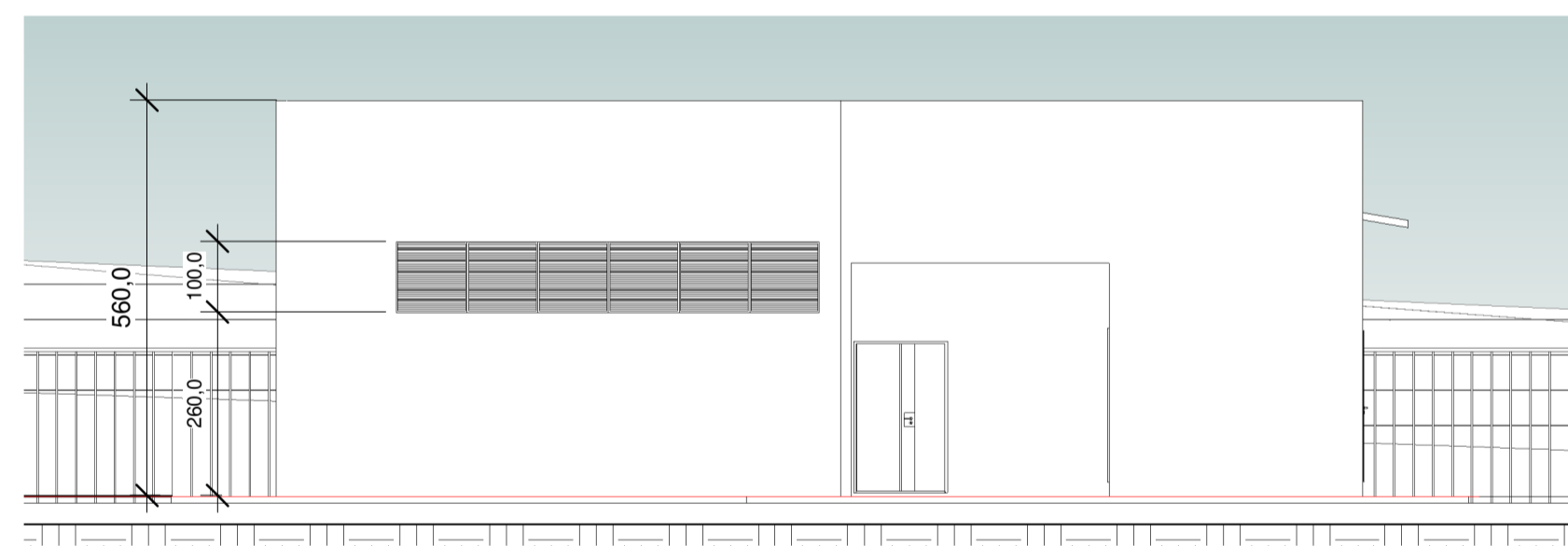

3 FACHADA PRINCIPAL
1 : 100

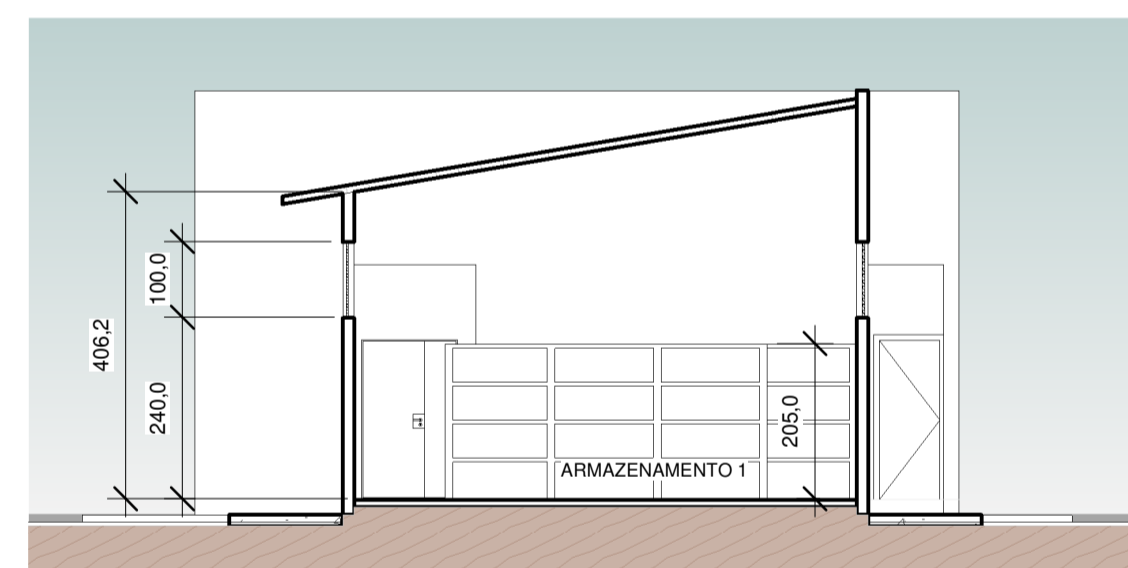

4 CORTE LONGITUDINAL
1 : 100

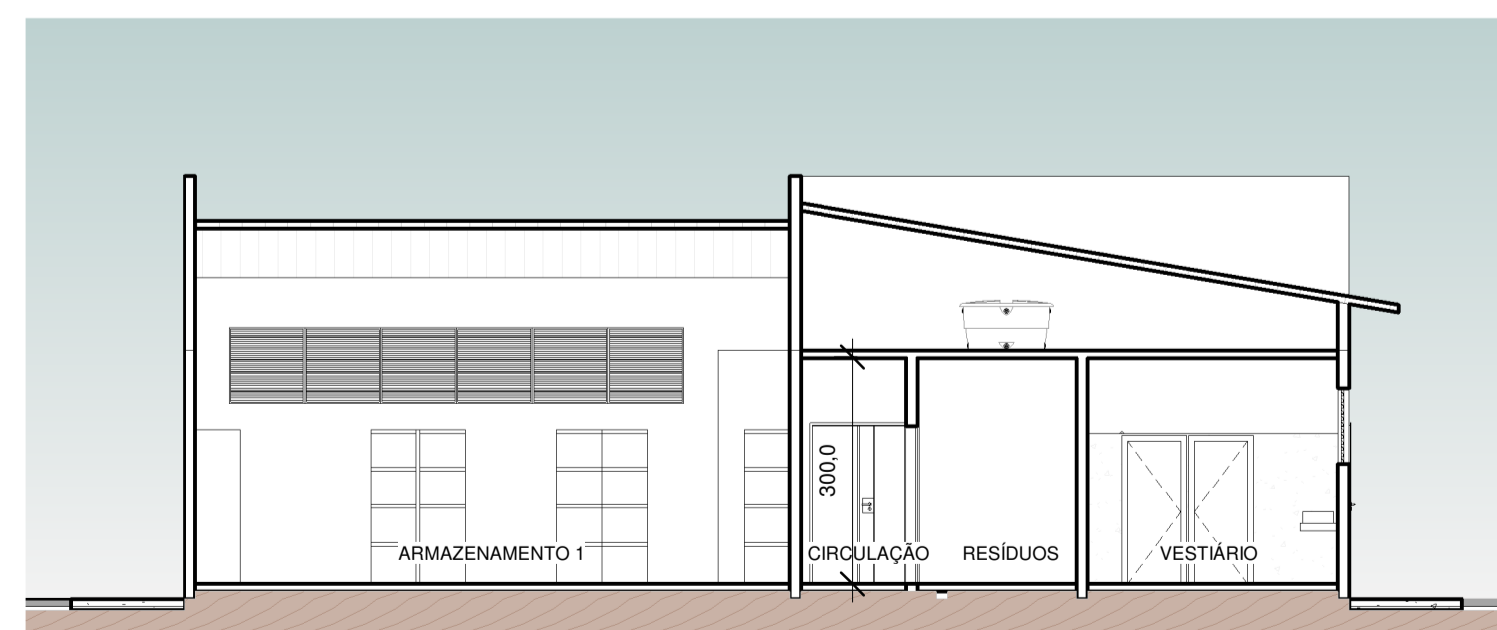

5 CORTE TRANSVERSAL
1 : 100

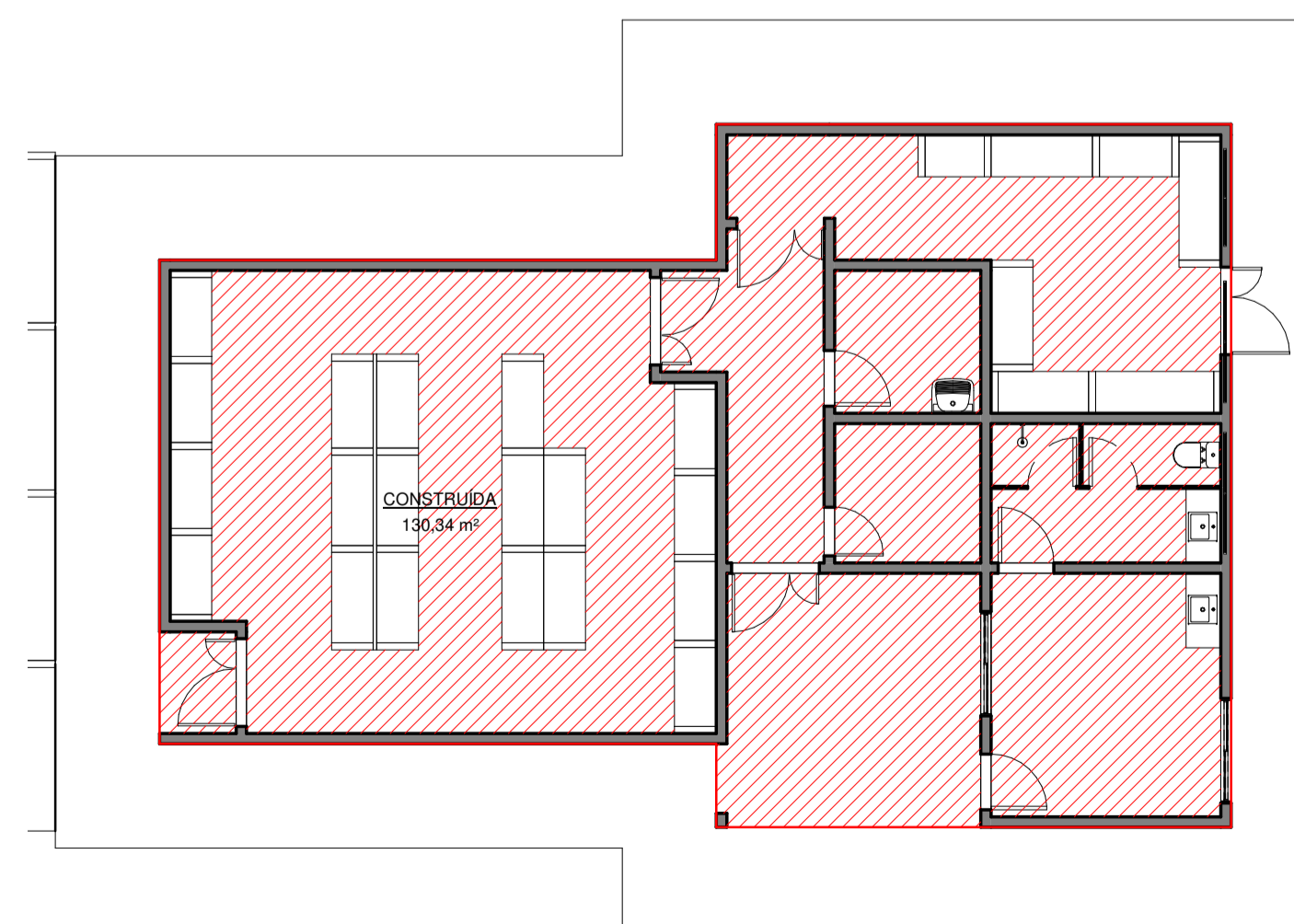

LEGENDA
CONSTRUÍDA

6 PLANTA DE ÁREAS
1 : 100

Carimbo de Aprovação:



RAC Arquitetura Ltda.
Rua 35, nº30 - Resid. das Brisas
CNPJ: 45.947.200/0001-94

Fone: (64) 99943-9259
E-mail: rodrigo@rac.arq.br
site: rac.arq.br

Responsável Técnico:
Arq. Rodrigo Alexandre Coelho
CAU nº A66340-9

Tipo de Uso: ALMOXARIFADO DE PRODUTOS QUÍMICOS CONTROLADOS

Endereço: CAMPUS JATOBÁ - CIDADE UNIVERSITÁRIA - BR-364 KM 195 Nº 3.800 - JATAÍ/GO

Descrição

Proprietário: UNIVERSIDADE FEDERAL DE JATAÍ - UFJ

Autor do Projeto: RODRIGO ALEXANDRE COELHO

Áreas: ÁREA CONSTRUÍDA = 130,34m²

01
02

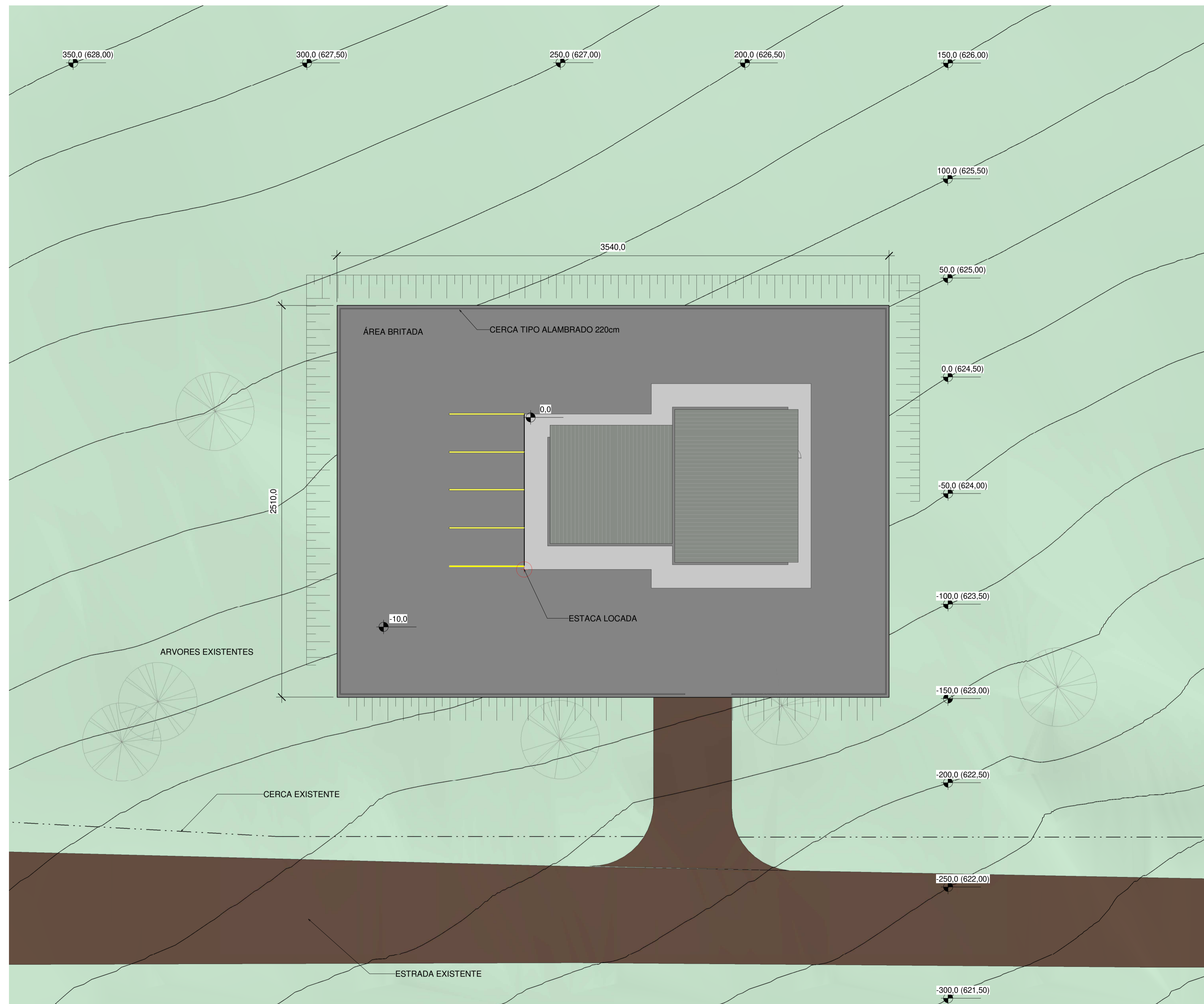

1 IMPLANTAÇÃO
1 : 150

Carimbo de Aprovação:



RAC Arquitetura Ltda.
Rua 35, nº30 - Resid. das Brisas
CNPJ: 45.947.200/0001-94

Fone: (64) 99943-9259
E-mail: rodrigo@rac.arq.br
site: rac.arq.br

Responsável Técnico:
Arq. Rodrigo Alexandre Coelho
CAU nº A66340-9

Tipo de Uso: ALMOXARIFADO DE PRODUTOS QUÍMICOS CONTROLADOS

Endereço: CAMPUS JATOBÁ - CIDADE UNIVERSITÁRIA - BR-364 KM 195 Nº 3.800 - JATAÍ/GO

Descrição: IMPLANTAÇÃO

Proprietário: UNIVERSIDADE FEDERAL DE JATAÍ - UFJ

Autor do Projeto: RODRIGO ALEXANDRE COELHO

Áreas:
ÁREA CONSTRUÍDA = 130,34m²

02
02