

Detalhe Escada Incêndio

NOTA ESCADA:
Piso: Antiderrapante e Retardante ao Fogo
Paredes: As Caixas da Escada Deverão ter resistência ao Fogo por no Mínimo 2Hs.

ESCADA DE INCÊNDIO
Piso: Material antiderrapante cimentado rústico sarrafeado e retardante ao fogo

Porta Corta Fogo :
Vão Luz / Vão Livre: 80cm
(Tempo Resistência: 90 minutos)

NOTA CORRIMÃO

Os corrimãos devem ser contínuos, sem interrupção nos patamares, prolongando-se, sempre que possível, pelo menos 0,20m do início e término da escada com suas extremidades voltadas para a parede ou solução alternativa.

*Os corrimãos conforme indicação do projeto arquitetônico serão colocados em ambos os lados de cada lance terão a largura máxima igual a 0,06m (seis cm), estarão afastados 0,04m (quatro cm), das faces das paredes e, serão fixados sempre pelas suas faces inferiores.

OBSERVAÇÕES IMPORTANTES

* Os corrimãos devem ser fixados pelas faces inferiores com altura de 80 a 92 cm.

** Os pisos das escadas e rampas deverão ser de material anti-derrapante e resistente ao fogo.

*** A altura e a largura dos degraus da escada devem atender a relação:

PISO-ESPELHO: $63\text{cm} \leq 2h \pm b \leq 64\text{cm}$;
 $16\text{cm} \leq h \leq 18\text{cm}$.

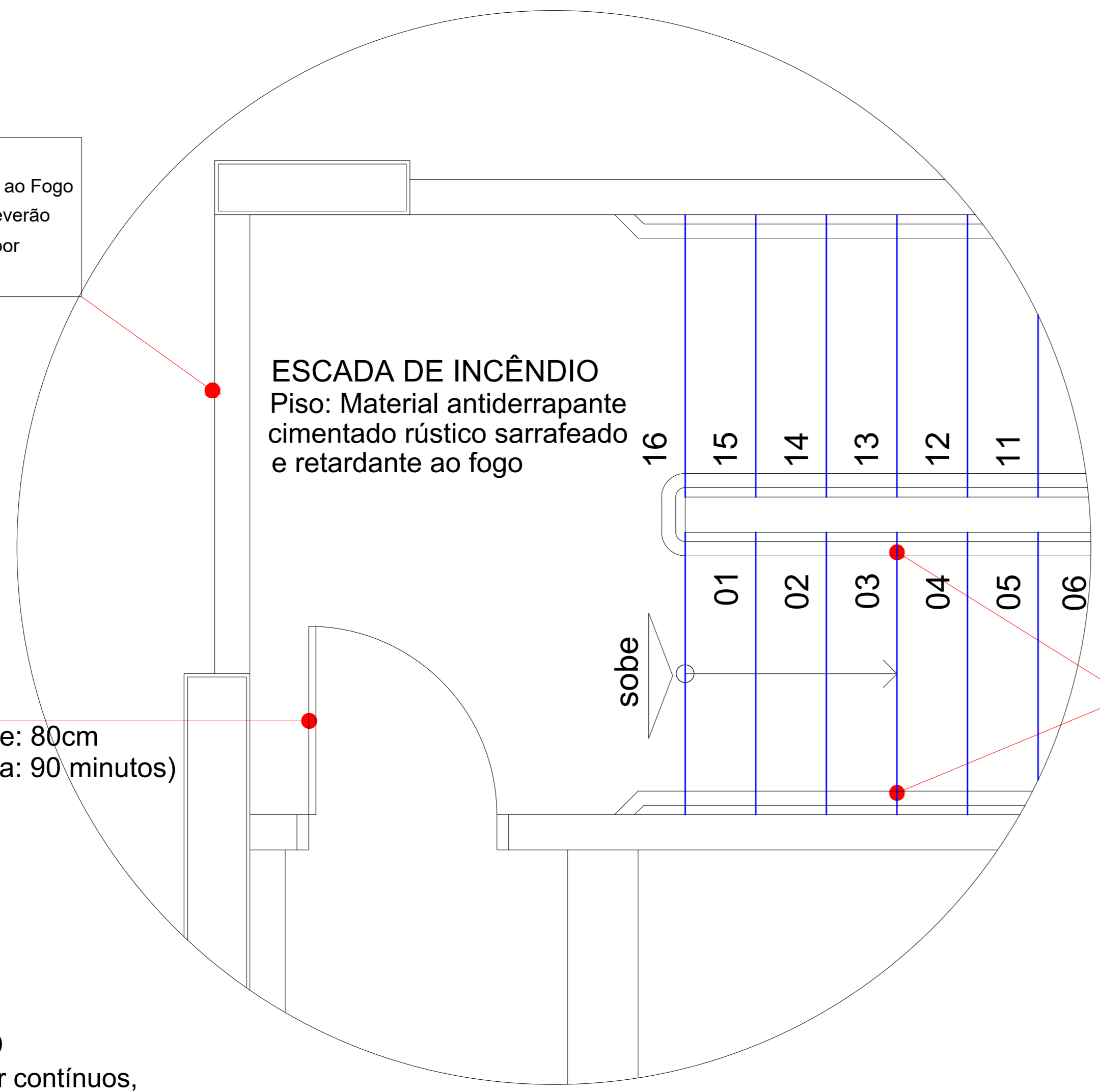

Planta - S / Esc.
(Escada no Tipo)

Detalhe Corrimão * Escada de Incêndio nos Pavimentos

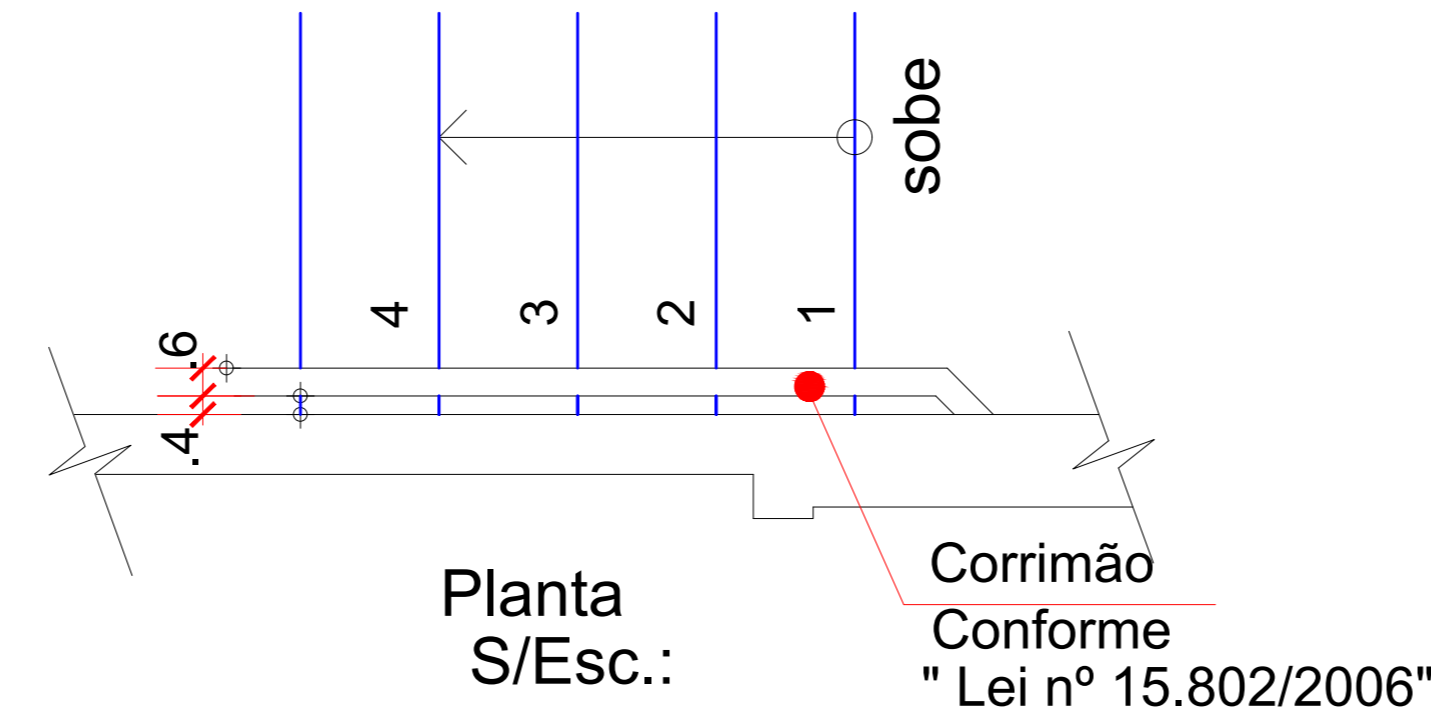

Detalhes: Corrimão/Guarda Corpo Escadas e Rampas

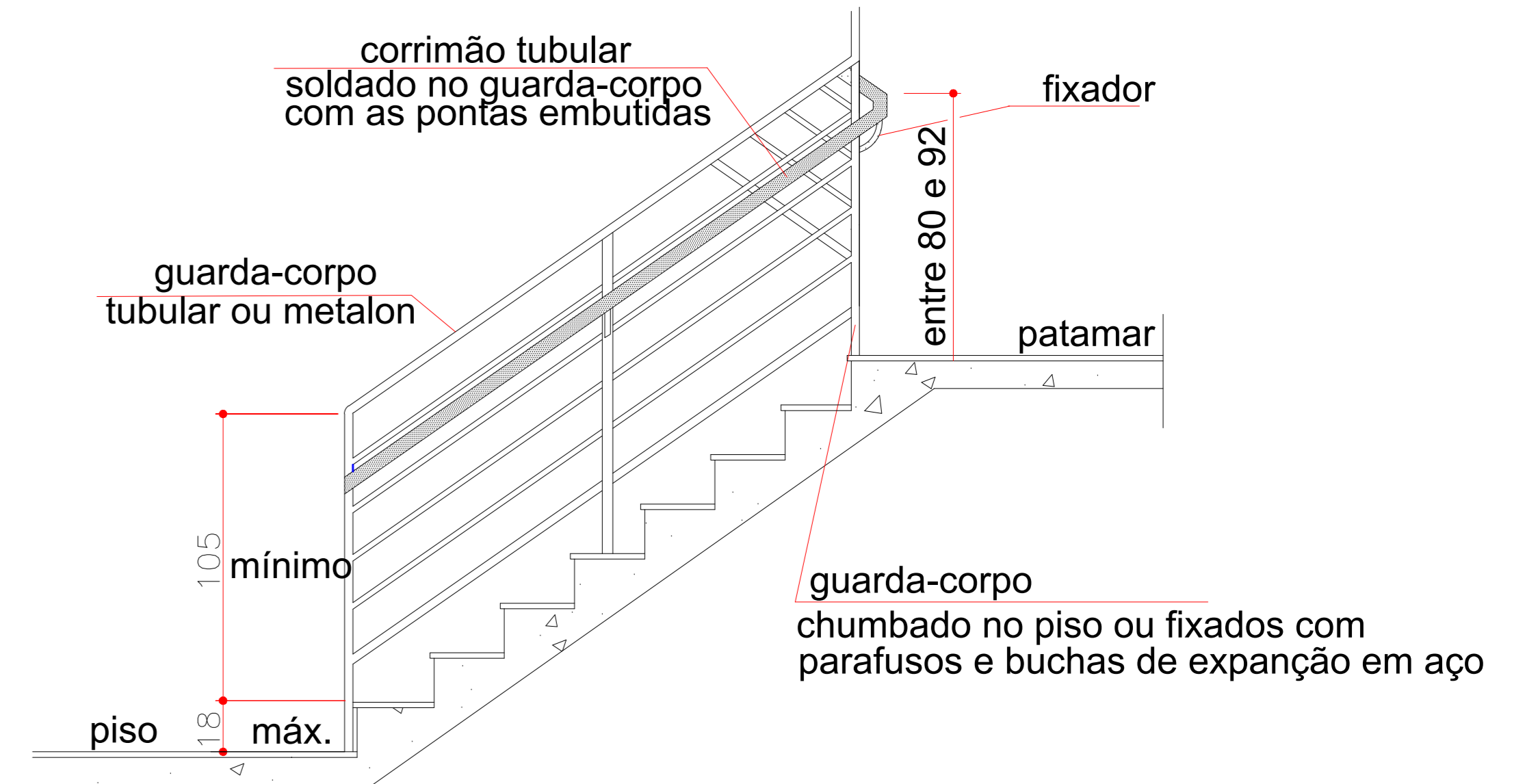
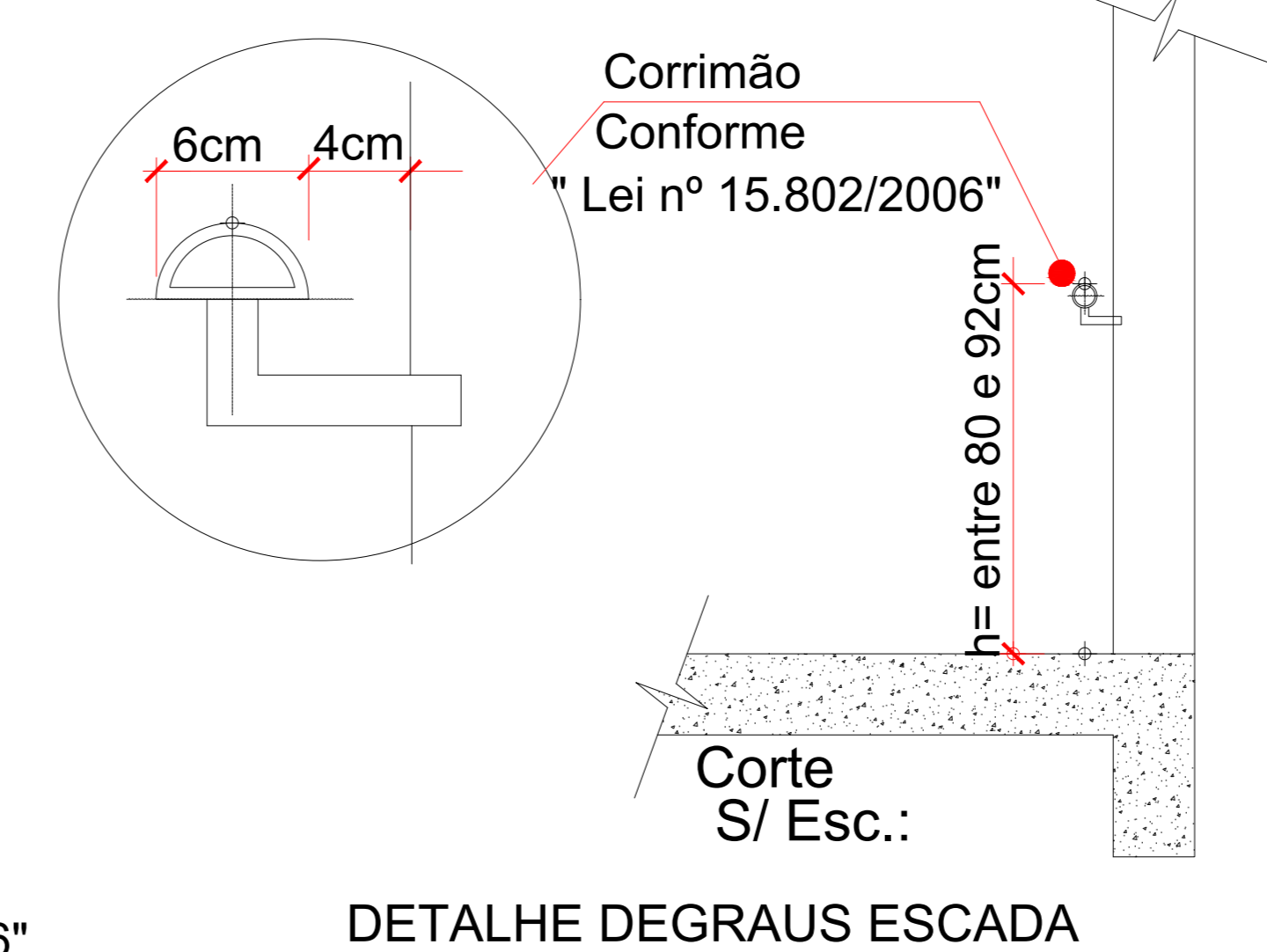
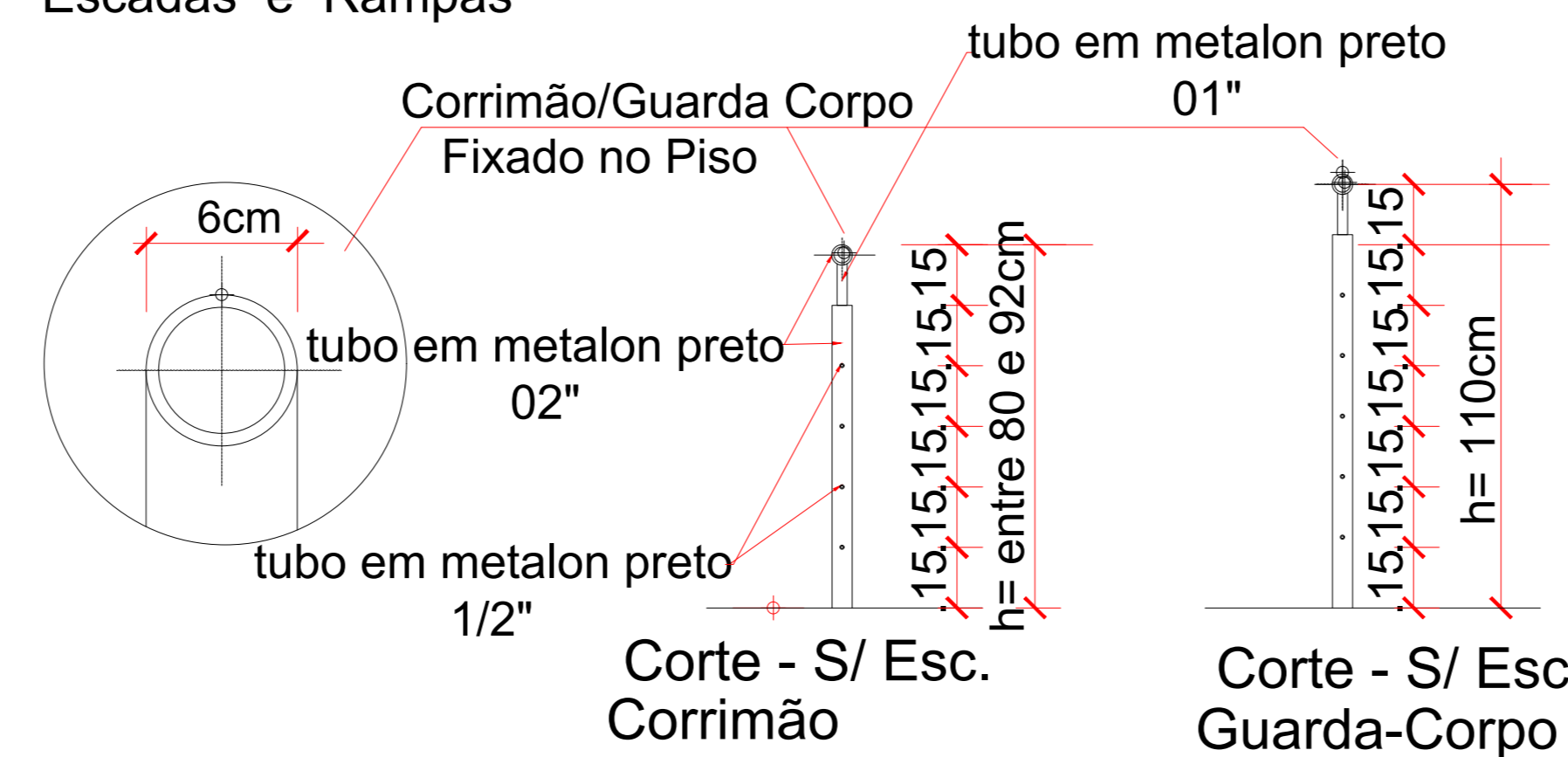

Detalhes: Corrimão ESCADAS

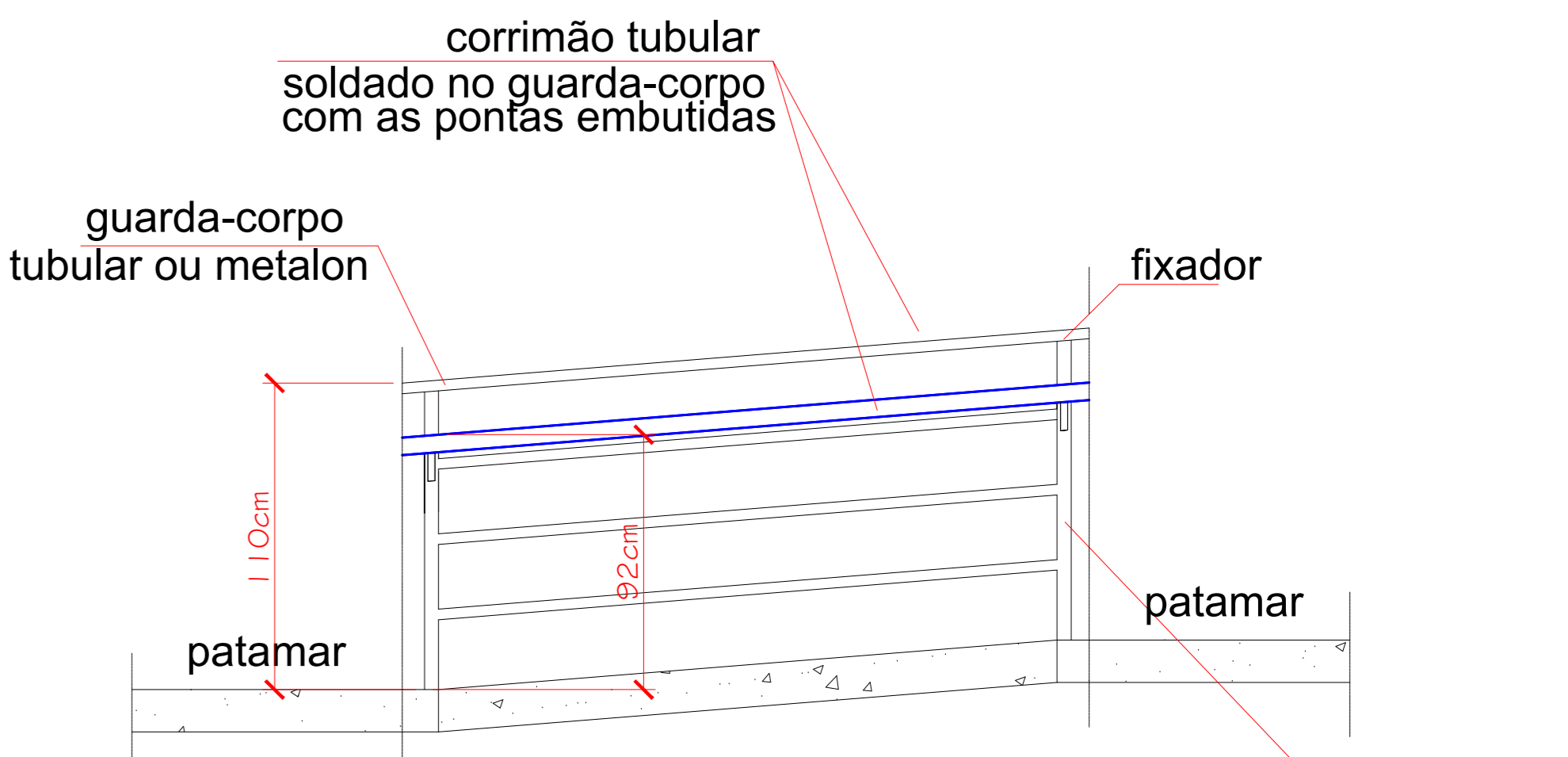

Detalhes: Corrimão RAMPA

OBSERVAÇÃO: b e h conforme especificado nas plantas de cada escada, atendendo a relação de Blondel: $63 < (2h+b) < 64$ cm.

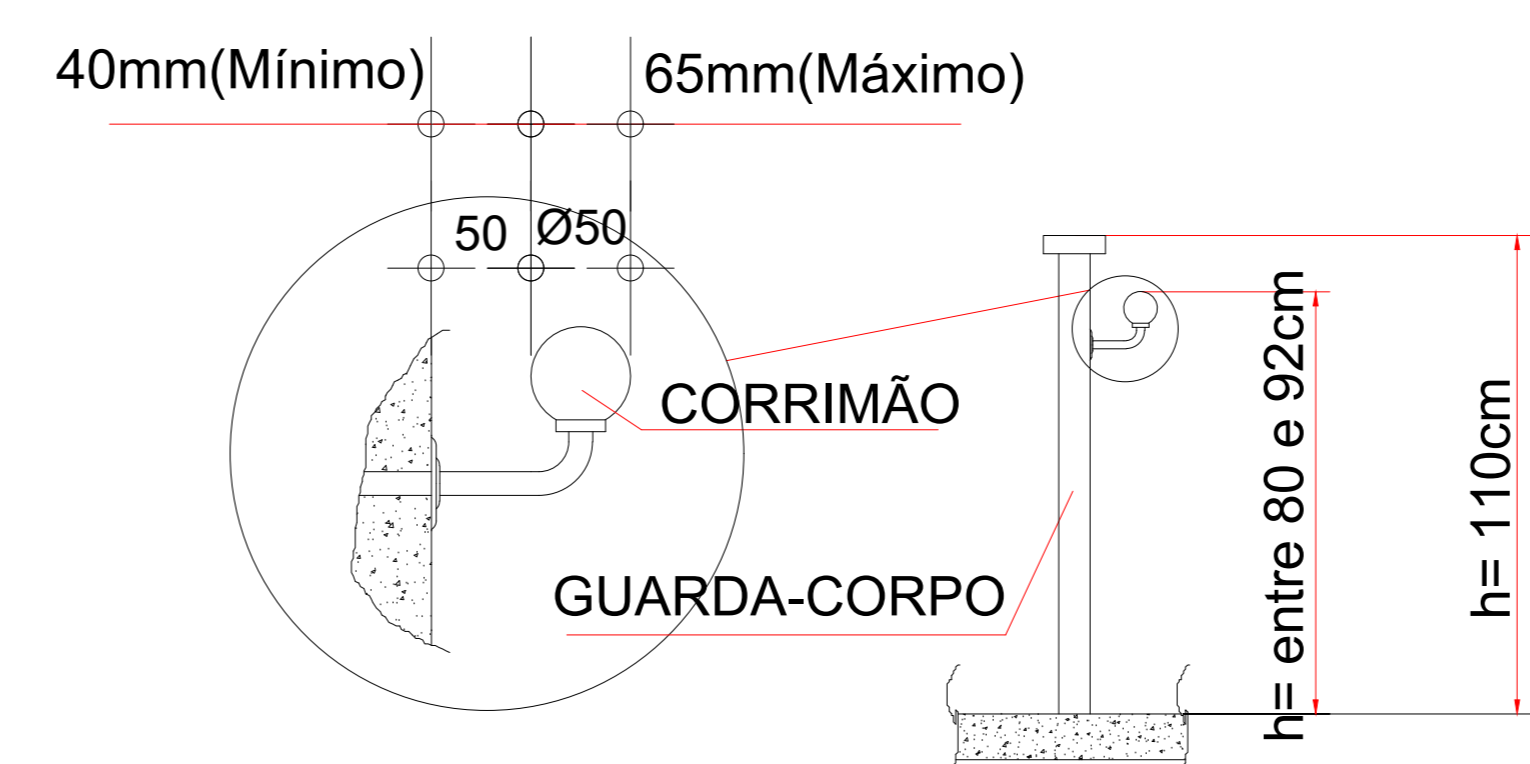

Detalhes: Corrimão ESCADAS

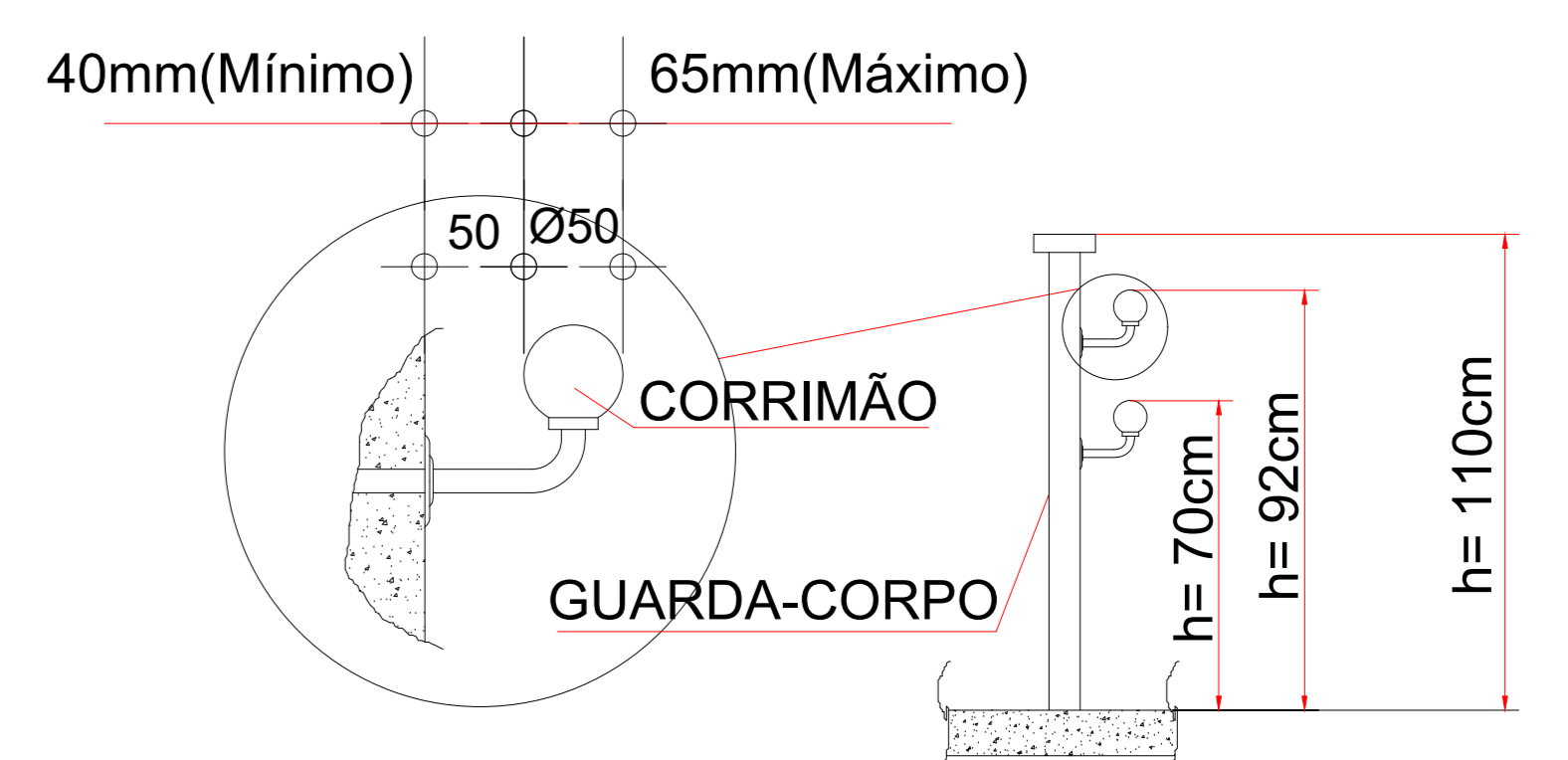

Detalhes: Corrimão RAMPAS

Detalhe Escada de Incêndio / Corrimão Guarda-Corpo S / Escala

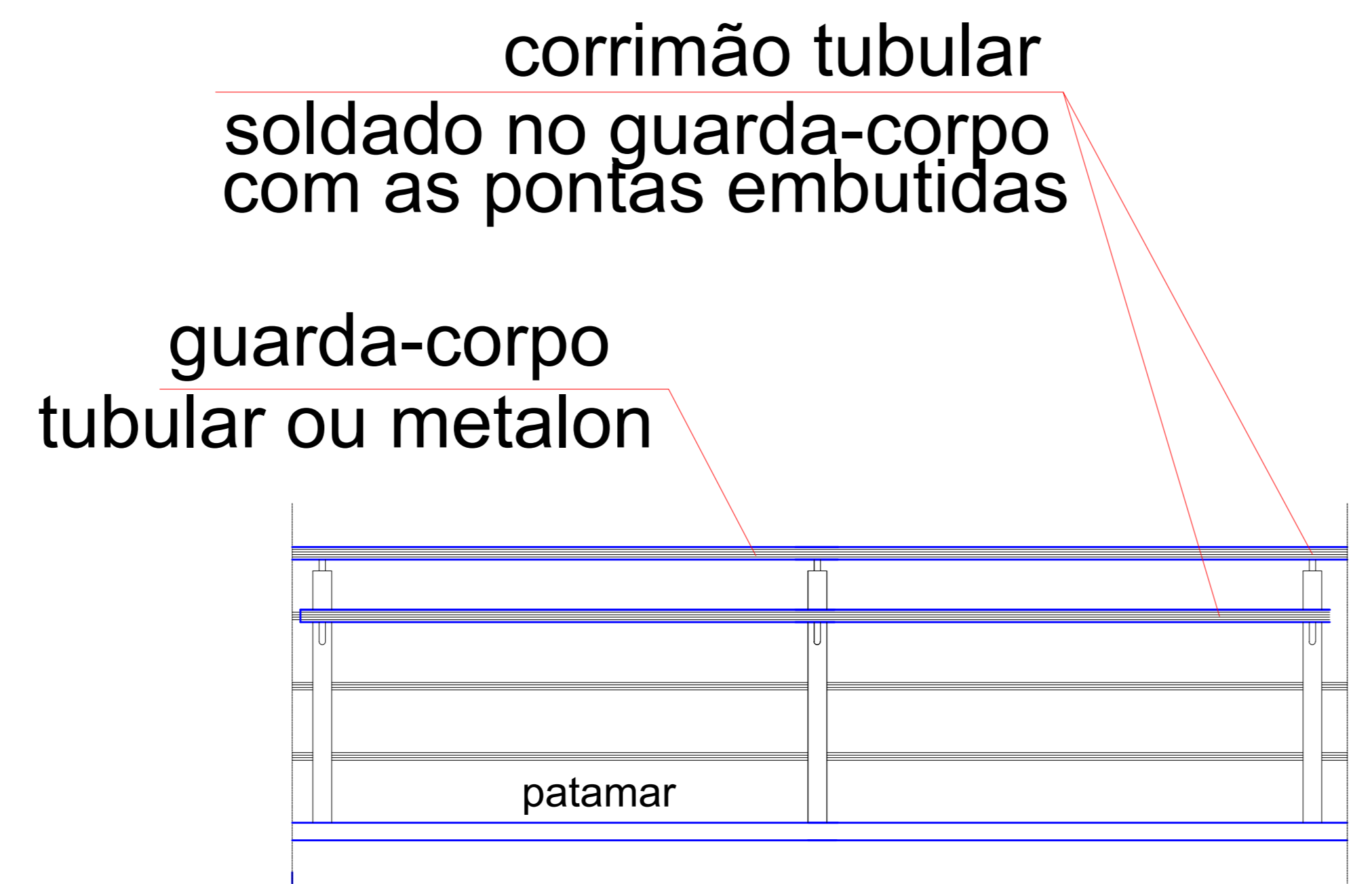

Detalhe Corrimão Guarda-Corpo Acesso Principal Rampa- Esc. 1:20

APROVAÇÃO:

SERVIÇO PÚBLICO FEDERAL
UNIVERSIDADE FEDERAL DE JATAÍ
SEINFRA SECRETARIA DE INFRAESTRUTURA
CAMPUS JATOBÁ - CIDADE UNIVERSITÁRIA
BR - 364 Km 198 Nº 3.800 JATAÍ - (054)3569-8205
CEP 75.801-615

tipo: **ARQUITETURA**
C.E.U - CASA DO ESTUDANTE UNIVERSITÁRIO - UFJ
local: **Conjunto Rio Claro 3 - EDUCACIONAL - (04 PAVIMENTOS)**
endereço: **CONJUNTO RIO CLARO 3
ALAMEDA CAIAPÔNIA - LT.02 - QDA - 33A - CONJUNTO RIO CLARO 3
JATAÍ - GO -**

PROPRIETÁRIO	UNIVERSIDADE FEDERAL DE JATAÍ - CNPJ: 35.840.558/0001-30
AUTOR DO PROJETO	ARQUITETO - JOSÉ CRUCIANO DE ARAÚJO FILHO - CAUA 108496
RESPONSÁVEL TÉCNICO PELA OBRA	ENGENHEIRO - GABRIEL FERNANDES SOUSA - CREA-GO 101801188/02
RESPONSÁVEL TÉCNICO:	
CONTÉUDO	DETALHE ESCADA DE INCÊNDIO - DETALHE CORRIMÃO (Conjunto Rio Claro 3) Guarda-Corpo
DT	
DD	
REV.	
DATA	Agosto / 2024
GERÊNCIA/COMPUTADOR/PASTA	
ESCALA	INDICADAS
Nº. DO PROCESSO	DESENHO
NÚMERO DE PAVIMENTOS	04
QUADRO DE ÁREAS	
Á. Terreno	2.181,07 m ²
Área Total da construção 1ª Etapa	2.492,26 m ²
Área do bloco - 1	2.492,26 m ²
Área pavimento C/ Casa de Máquinas	612,83 m ² + 40,94m ²
Área de Cobertura Total Edificações	699,57 m ²
PRANCHA	01/01
Aprovação/Assinatura	
Unidade	
Carimbo de Projeto	

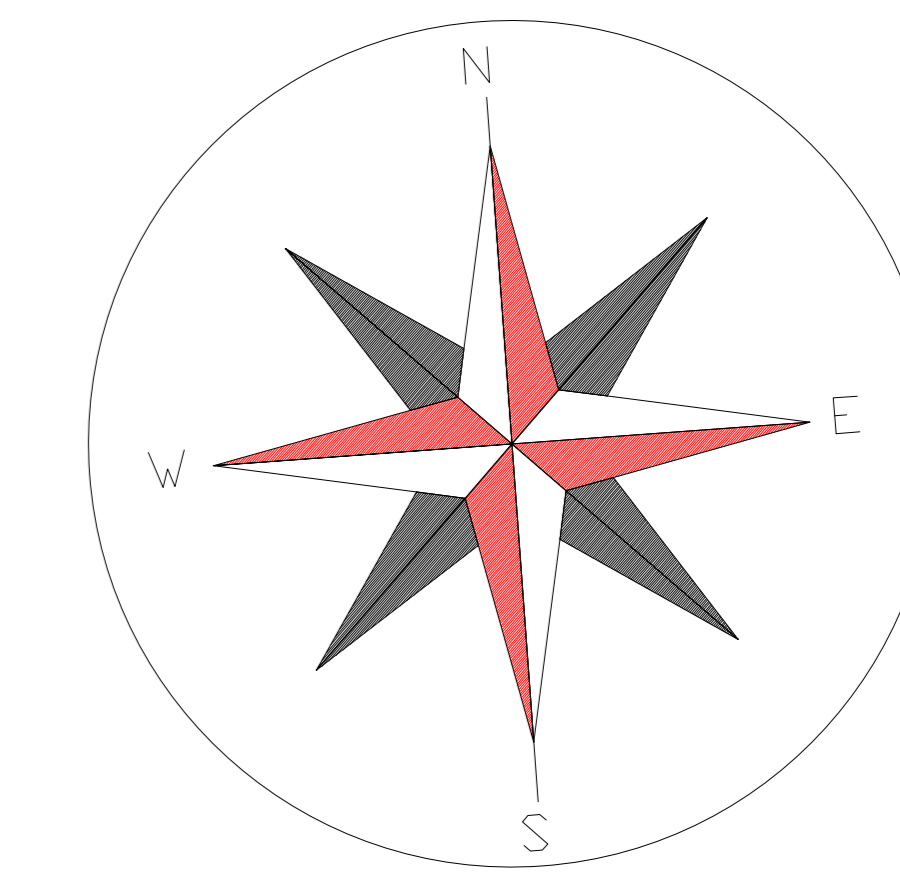

RUA RC 10 - A

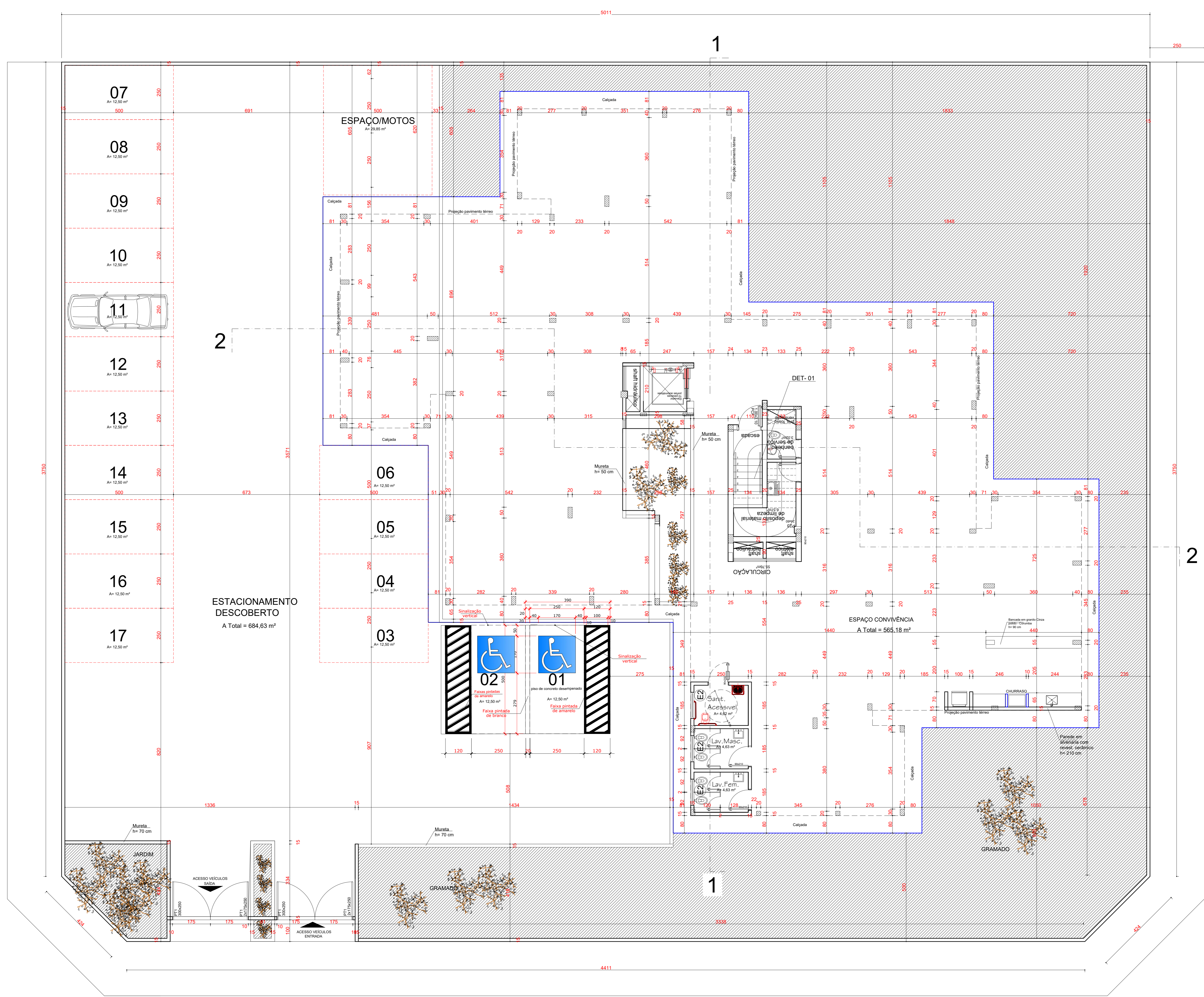

ALAMEDA CAIAPÔNIA

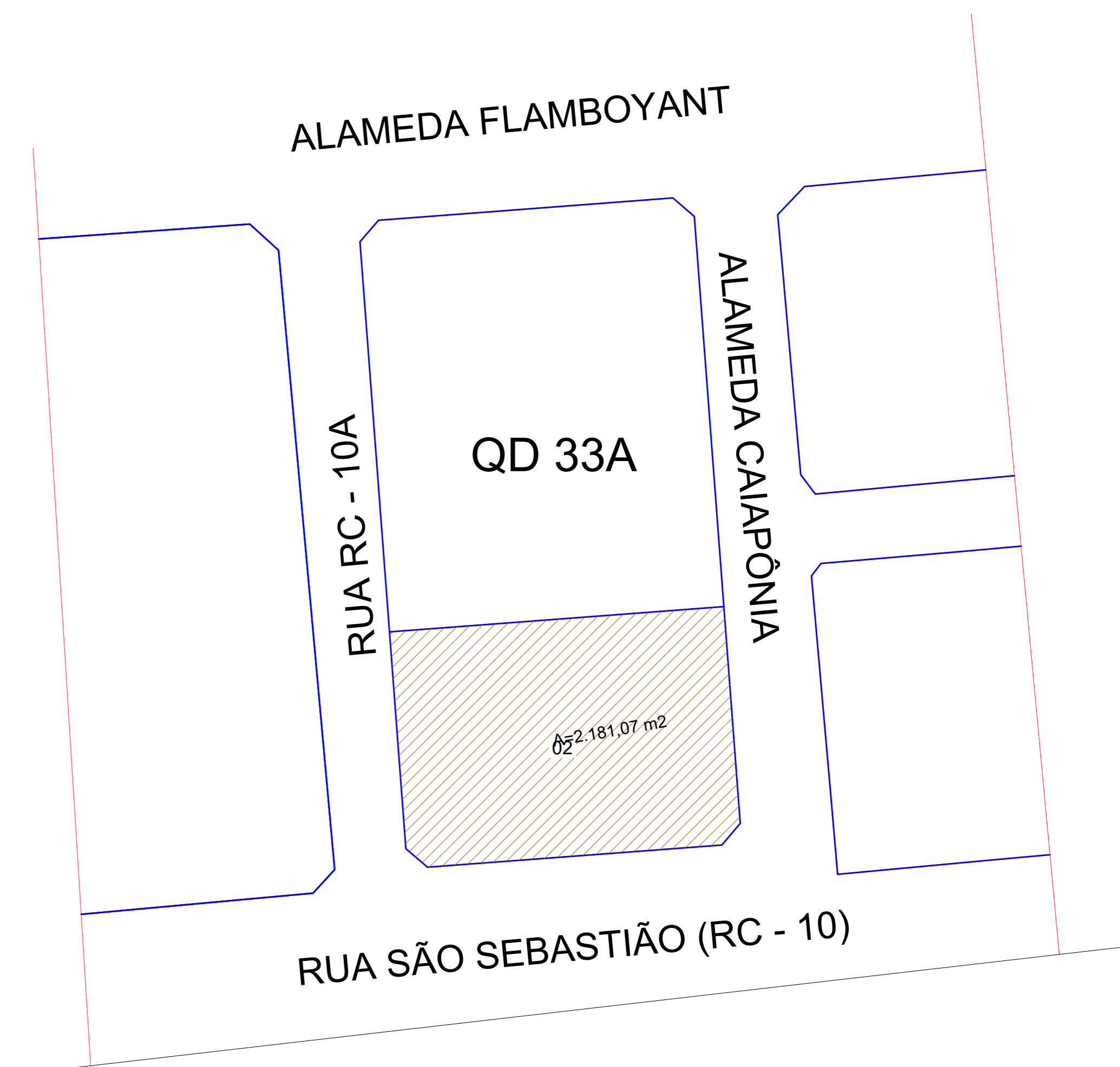

SITUAÇÃO -S/ Esc.

RUA SÃO SEBASTIÃO (RC -10)

IMPLANTAÇÃO e PAV. INFERIOR - Esc. 1 : 75

APROVAÇÃO:



tipo: **ARQUITETURA**
 C.E.U - CASA DO ESTUDANTE UNIVERSITÁRIO - UFJ
 local: Conjunto Rio Claro 3 - EDUCACIONAL - (04 PAVIMENTOS)
 endereço: CONJUNTO RIO CLARO 3 - ALAMEDA CAIAPÔNIA - LT 02 - QDA - 33A - CONJUNTO RIO CLARO 3 - JATAÍ - GO -

PROPRIETÁRIO: UNIVERSIDADE FEDERAL DE JATAÍ - CNPJ: 30.842.659/0001-30
 AUTOR DO PROJETO ARQUITETO - JOSÉ CRUZEIRO DE ARAUJO FILHO - CREA 15849-4
 RESPONSÁVEL TÉCNICO PELA OBRA - (ABREGIAÇÃO): ENG. CIVIL - GABRIEL FERNANDES SOUSA - CREA-GO 101661196/00
 RESPONSÁVEL TÉCNICO:

CONTEÚDO		Conjunto Rio Claro 3	
Pavimento Inferior - Detalhe (01) Escada			
Diagrama das Janelas			
01	REV.		
02	REV.		
DATA	AGOSTO / 2024	DEREÇÃO/COMPUTADOR/PASTA	ESCALA
Nº DO PROCESSO	DESENHO	NÚMERO DE PAVIMENTOS	INDICADAS
QUADRO DE ÁREAS			FRANCHA
Á. Terreno	2.181,07 m2		
Área Total da construção 1ª Etapa	2.492,26 m2		
Área do bloco - 1	2.492,26 m2		
Área pavimento C/ Casa de Máquinas	612,83 m2 + 40,94m²		
Área de Cobertura Total Edificações	699,57 m2		
Aprovação/ data	Unidade	Gerência de Projetos	

01/13

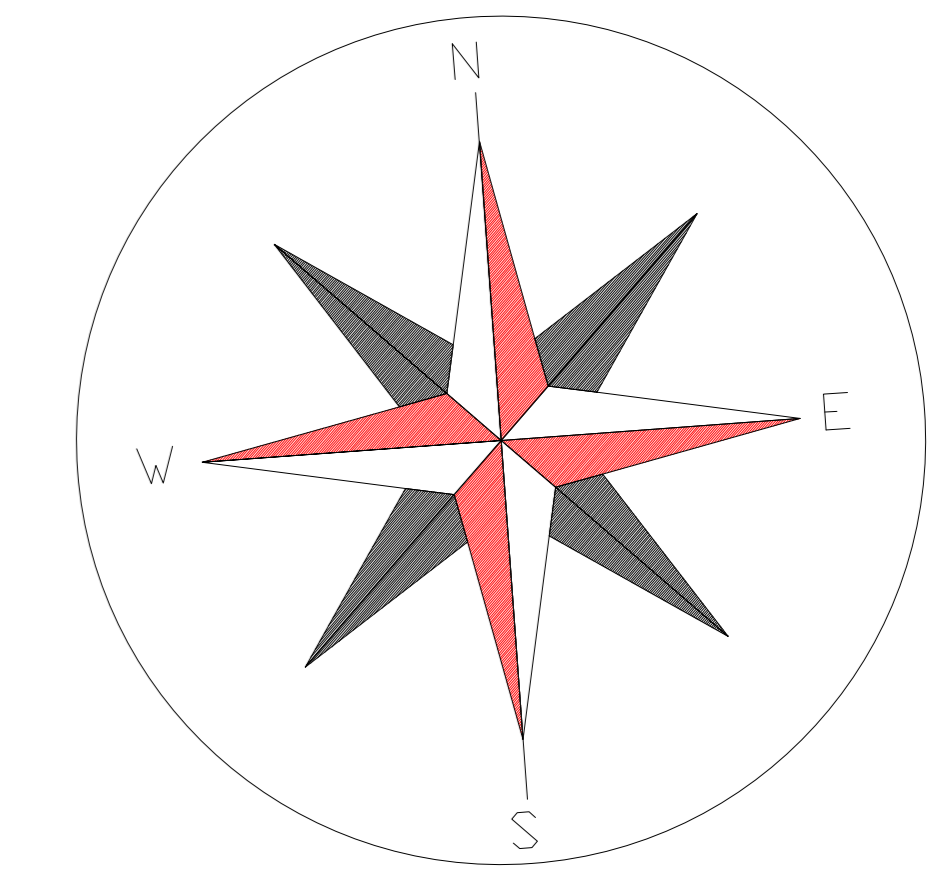

RUA RC 10 - A

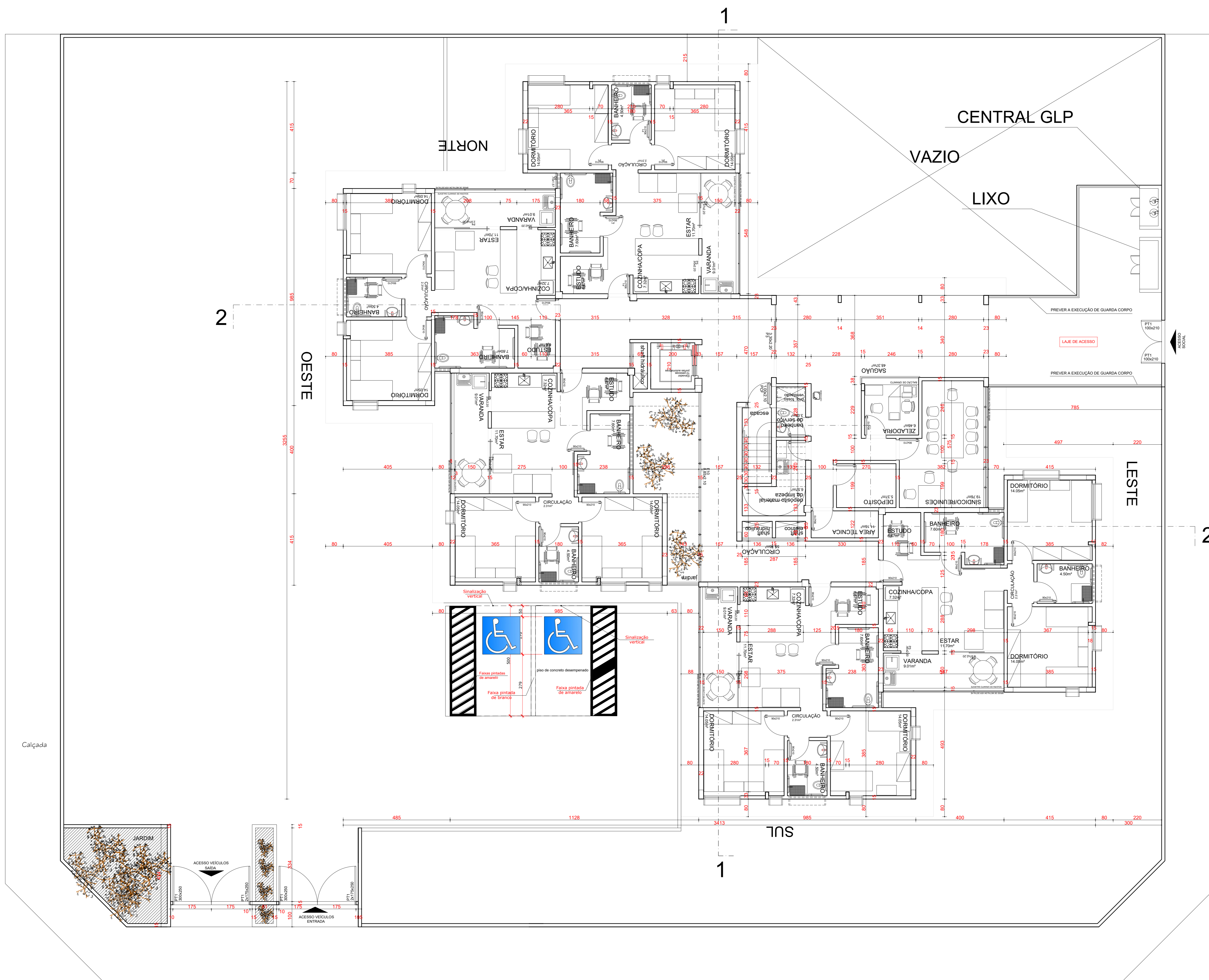

RUA SÃO SEBASTIÃO (RC -10)

PAVIMENTO TÉRREO - Esc. 1 : 75

ALAMEDA CAIAPÔNIA

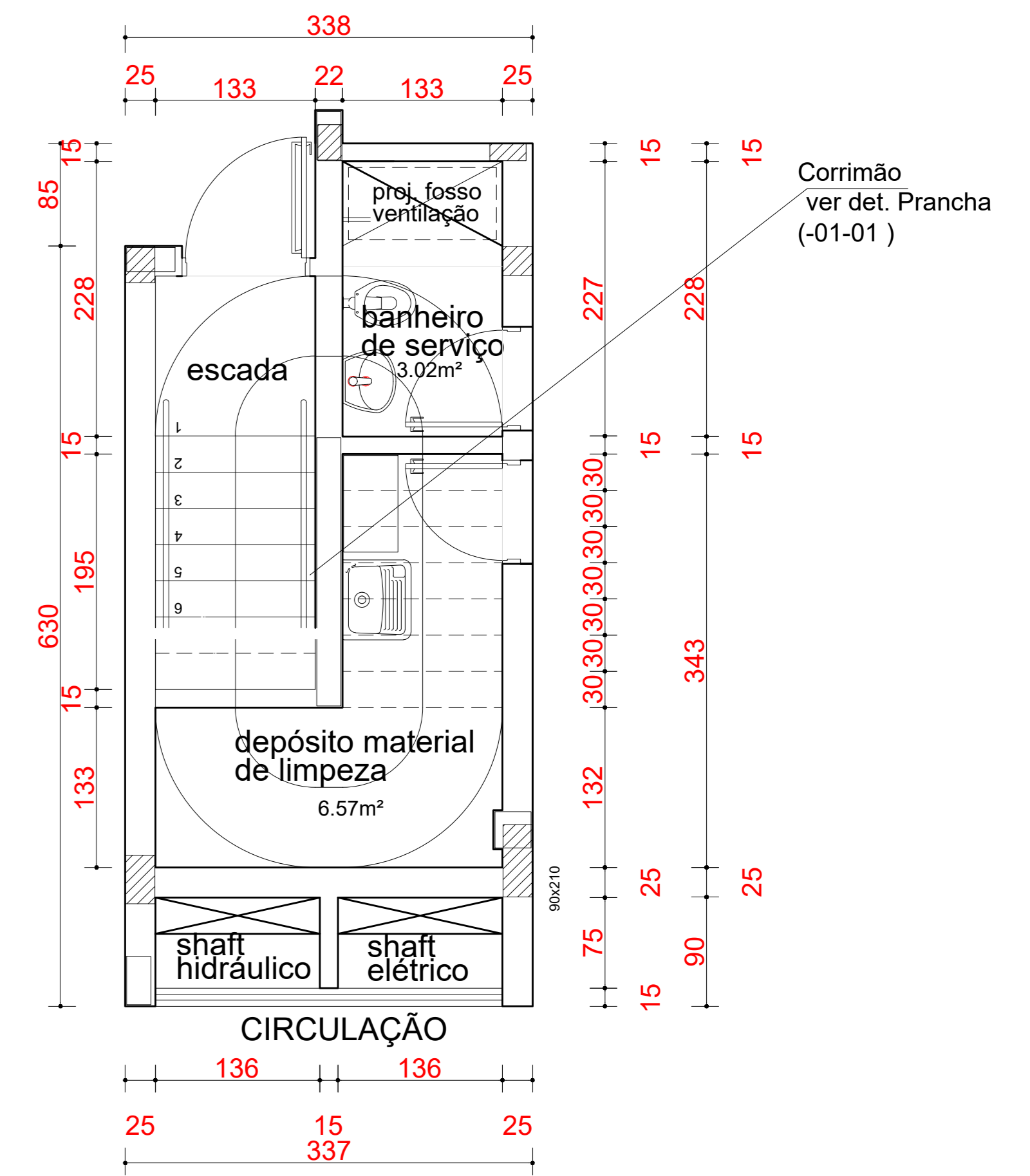

Detalhe- 01 - Esc. 1/40

APROVAÇÃO:



ARQUITETURA
C.E.U - CASA DO ESTUDANTE UNIVERSITÁRIO - UFJ
 local: **Conjunto Rio Claro 3 - EDUCACIONAL - (04 PAVIMENTOS)**

endereço: **CONJUNTO RIO CLARO 3
 ALAMEDA CAIAPÔNIA - LT.02 - GDA - 33A - CONJUNTO RIO CLARO 3
 JATAÍ - GO -**

PROPRIETÁRIO: UNIVERSIDADE FEDERAL DE JATAÍ - CNPJ: 35.840.658/0001-30

AUTOR DO PROJETO-ARQUITETO - JOSÉ CRUCIANO DE ARAÚJO FILHO - CAIA-15844-6

RESPONSÁVEL TÉCNICO PELA OBRA - (ADEQUAÇÃO): ENG. CIVIL - GABRIEL FERNANDES SOUSA - CREA-GO 15161189/0-0

RESPONSÁVEL TÉCNICO:

CONTEÚDO: **Pavimento Térreo - DETALHE 01 - (Escada)** Conjunto Rio Claro 3

01			
02			
REV.			
DATA:	Agosto / 2024	GERÊNCIA/COMPUTADOR/PASTA:	ESCALA:
Nº DO PROCESSO:		DESENHO:	INDICADAS
QUADRO DE ÁREAS		NÚMERO DE PAVIMENTOS:	04
Á. Terreno	2.181,07 m ²		
Área Total da construção 1ª Etapa	2.492,26 m ²		
Área do bloco - 1	2.492,26 m ²		
Área pavimento C/ Casa de Máquinas	612,83 m ² + 40,94m ²		
Área de Cobertura Total Edificações	699,57 m ²		

02/13

Aprova/Data: _____ Unidade: _____ Gerência de Projetos: _____

Todos os direitos reservados ao SEINFRA/PROAD/UFJ. O projeto poderá ser utilizado somente no local designado nas plantas.

Formato - A0



PRIMEIRO PAVIMENTO TÉRREO - Esc. 1 : 75



SEGUNDO PAVIMENTO TÉRREO - Esc. 1 : 75

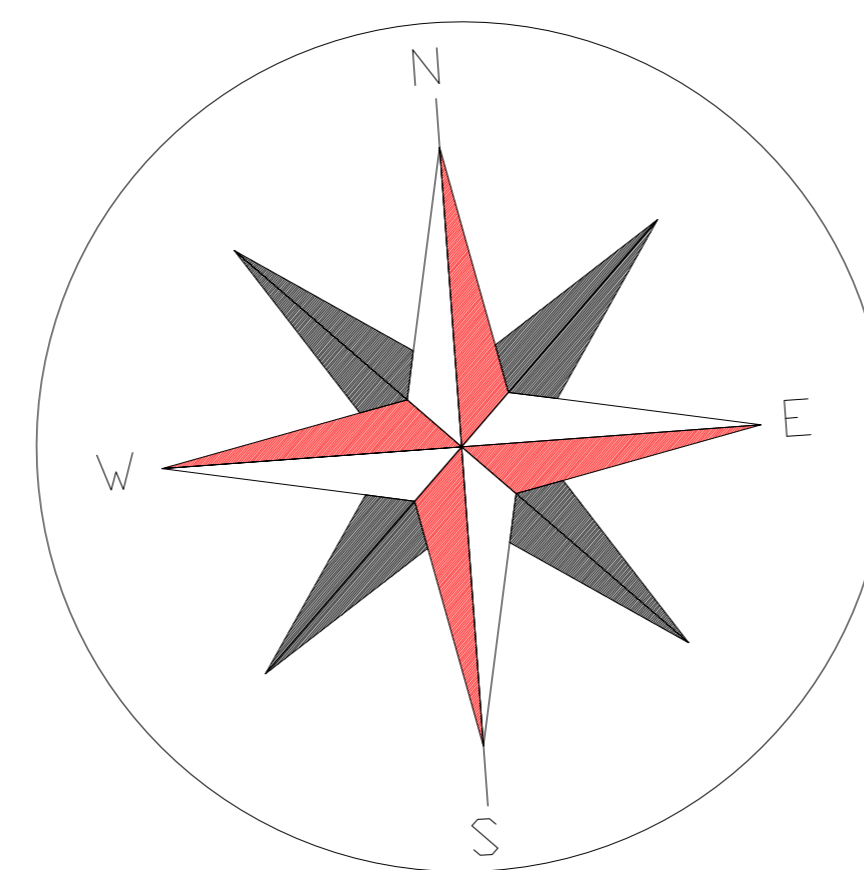

APROVAÇÃO:



ARQUITETURA
C.E.U. - CASA DO ESTUDANTE UNIVERSITÁRIO - UFJ
Conjunto Rio Claro 3 - EDUCACIONAL - (04 PAVIMENTOS)
 endereço: CONJUNTO RIO CLARO 3
 ALAMEDA CAIAPÓRNA - LT.02 - QDA - 33A - CONJUNTO RIO CLARO 3
 JATAÍ - GO

* PROPRIETÁRIO: UNIVERSIDADE FEDERAL DE JATAÍ - CNPJ 35.845.859/0001-35

AUTOR DO PROJETO ARQUITETO - JOSÉ CRUCIANO DE ARAÚJO FILHO - CAU-A 15949-6

* RESPONSÁVEL TÉCNICO PELA OBRA - (ADEQUAÇÃO): ENR - CIVIL - GABRIEL FERNANDES SOUSA - CREA-GO 191601186/00

* RESPONSÁVEL TÉCNICO:

CONTEÚDO
1º Pavimento e - 2º Pavimento Conjunto Rio Claro 3
Diagrama das Janelas

01			
00			
REV.			
DATA	Agosto / 2024	GERÊNCIA/COMPUTADOR/PASTA	ESCALA INDICADAS
No. DO PROCESSO	DESENHO	0400	NÚMERO DE PAVIMENTOS
QUADRO DE ÁREAS	Á: Terreno	2 181,07 m ²	FRANCHA
Área Total da construção 1ª Etapa		2 492,26 m ²	
Área do bloco - 1		2 492,26 m ²	
Área pavimento C/ Casa de Máquinas		612,83 m ² + 40,94m ²	03/13
Área de Cobertura Total Edificações		699,57 m ²	

Aprovação/ Data: Unidade: Gerência de Projetos

Todos os direitos reservados ao SEINFRA/PROAD/UFJ. O projeto poderá ser utilizado somente no local designado nas plantas.

2

1

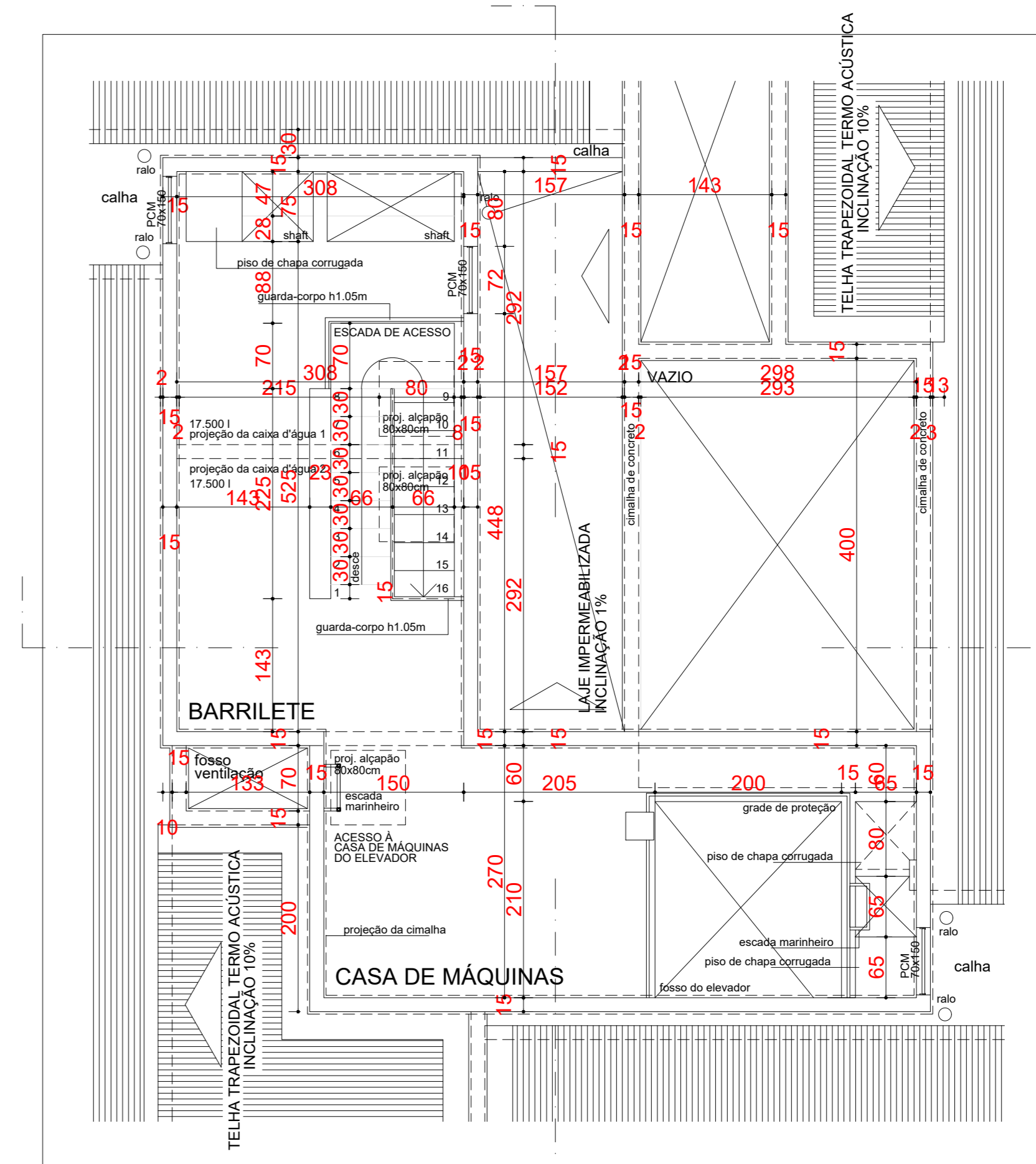
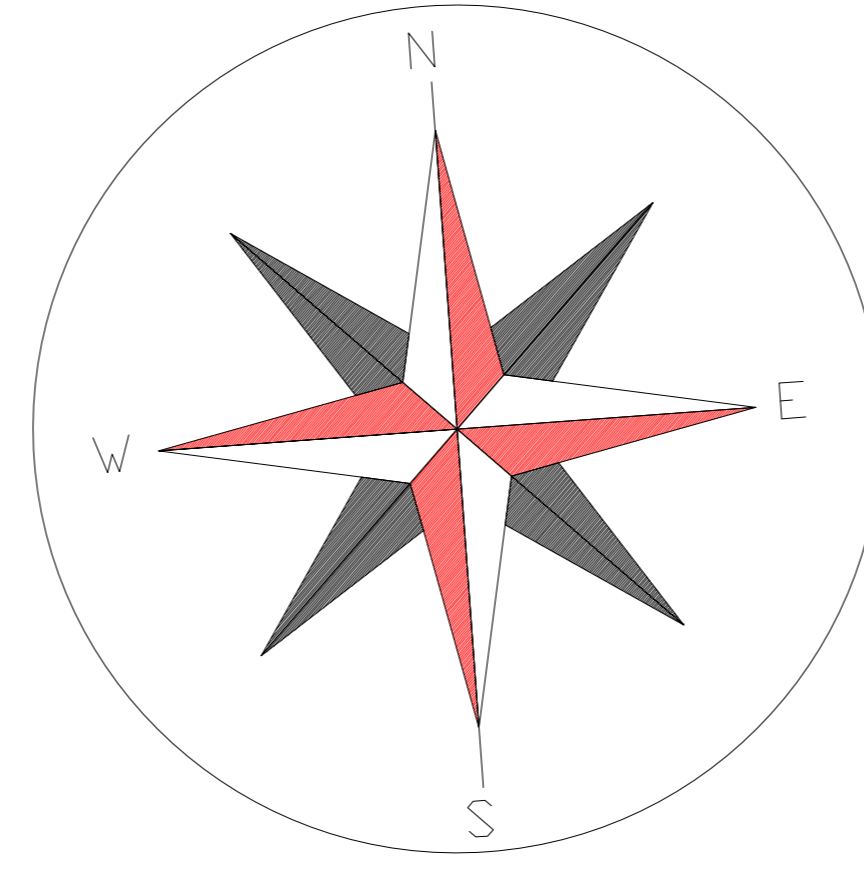

DETALHE BARRILETE - Esc. 1/50

2

LESTE
SUL
NORTE
OESTE

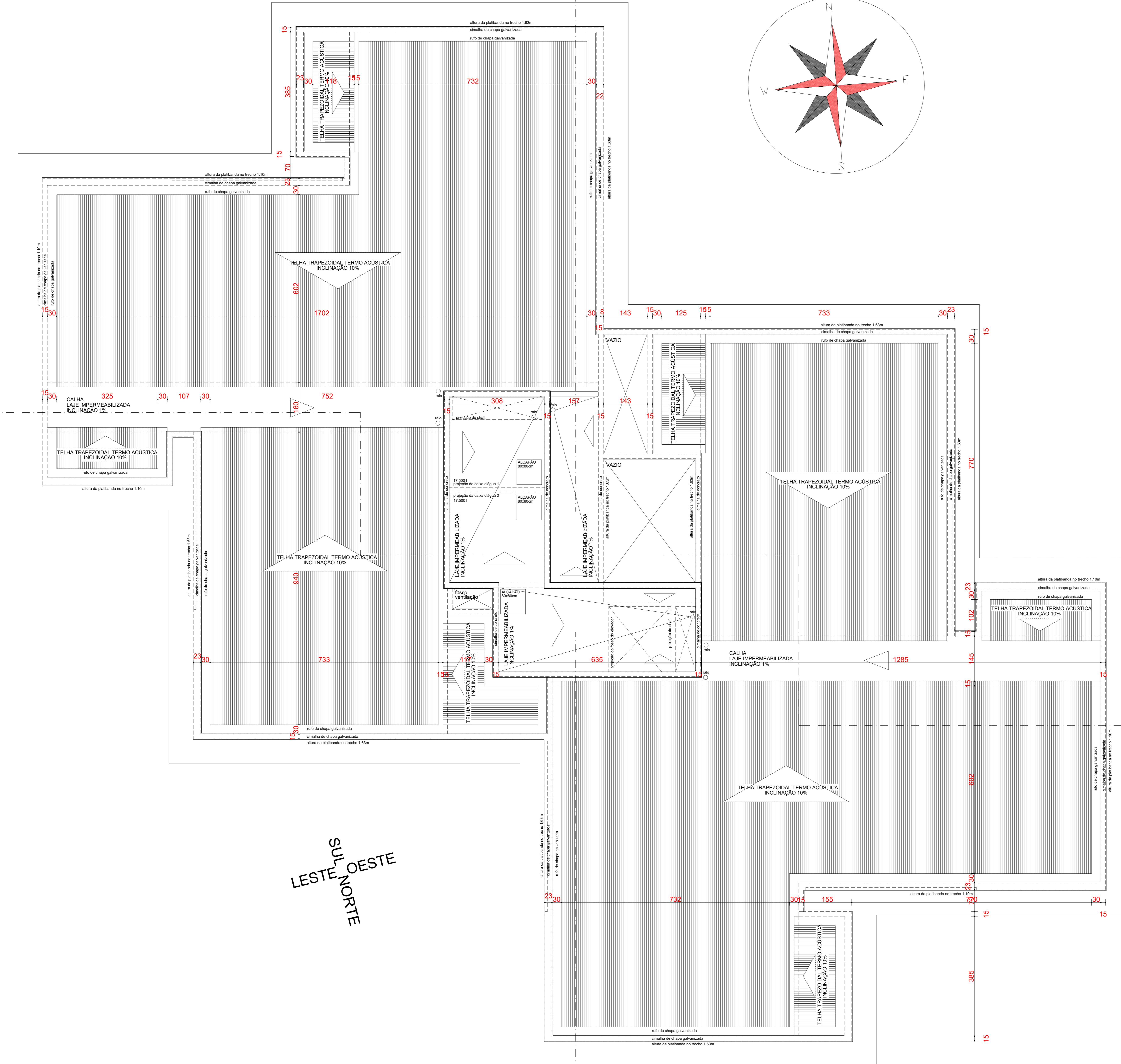

PLANTA DE COBERTURA - Esc. 1/50

APROVAÇÃO:



ARQUITETURA
C.E.U - CASA DO ESTUDANTE UNIVERSITÁRIO - UFJ
Conjunto Rio Claro 3 - EDUCACIONAL - (04 PAVIMENTOS)

endereço: CONJUNTO RIO CLARO 3
ALAMEDA CAMPÔNIA - LT.02 - QDA - 33A - CONJUNTO RIO CLARO 3
JATAÍ - GO -

PROPRIETÁRIO: UNIVERSIDADE FEDERAL DE JATAÍ - CDPJ-35.840.888/000-130
AUTOR DO PROJETO ARQUITETO: JOSÉ CRUGUANO DE ARAÚJO FILHO - CALA 15649-6
RESPONSÁVEL TÉCNICO PELA OBRA - (ADEQUAÇÃO): ENG. CIVIL - GABRIEL FERNANDES SOUSA - CREA-GO 191011890-0
RESPONSÁVEL TÉCNICO:

CONTEÚDO		Conjunto Rio Claro 3
Planta de Cobertura		
Casa de máquinas		
G1		
G0		
REV		
DATA	GERÊNCIA/COMPUTADOR/IMPRESSÃO	ESCALA
Agosto / 2024		INDICADAS
No. DO PROCESSO	DESENHO	NUMERO DE PAVIMENTOS
Á. Terreno	04	
QUADRO DE ÁREAS		PRANCHA
Á. Terreno	2.181,07 m ²	
Área Total da construção 1ª Etapa	2.492,26 m ²	
Área do bloco - 1	2.492,26 m ²	
Área pavimento C/ Casa de Máquinas	612,83 m ² + 40,94m ²	04/13
Área de Cobertura Total Edificações	699,57 m ²	
Aprovação/ data	Unidade	Gerência de Projeto

Todos os direitos reservados ao SEINFRA/UFJ. O projeto poderá ser utilizado somente no local designado nas plantas.

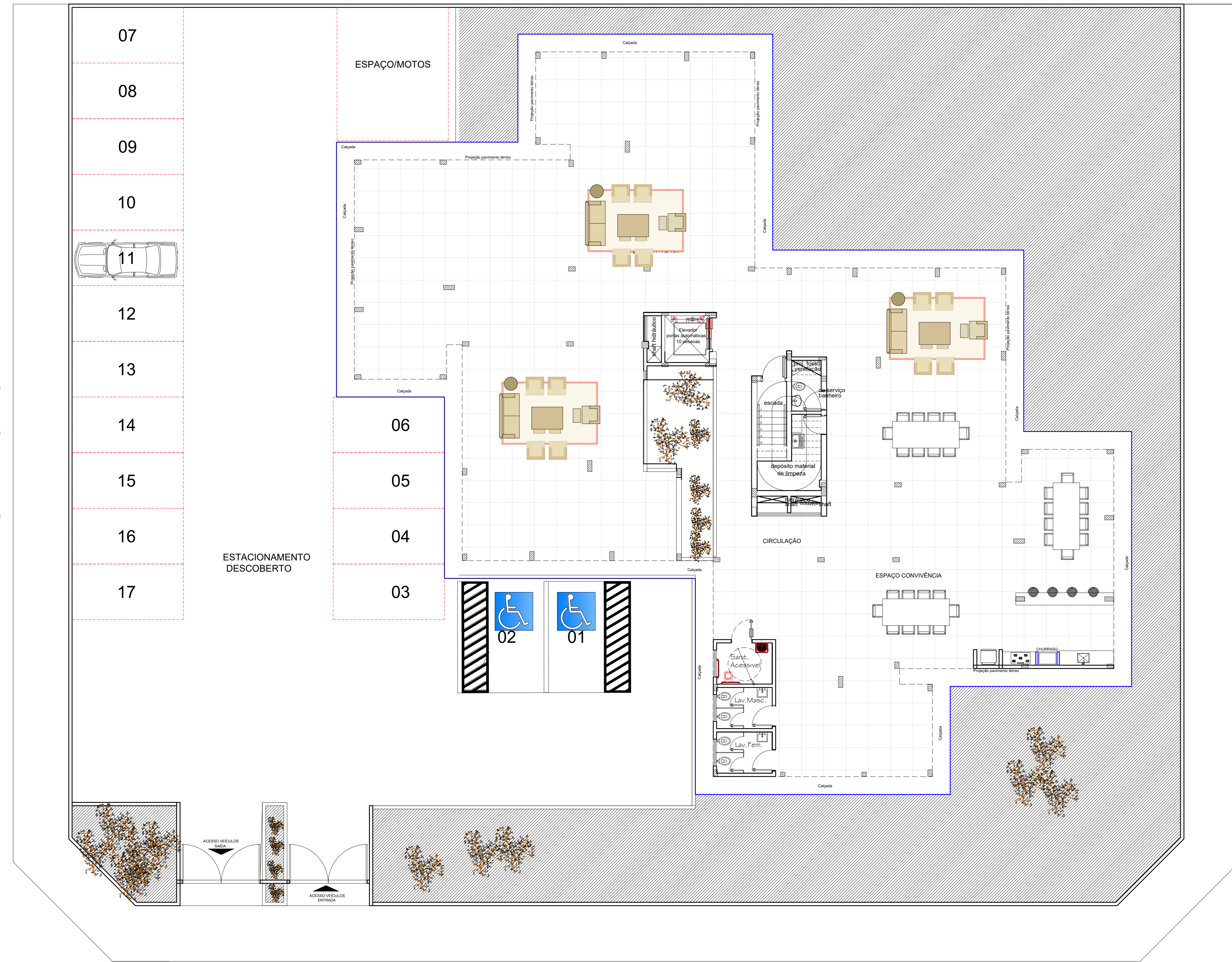

RUA SÃO SEBASTIÃO (RC -10)
IMPLANTAÇÃO e PAV. INFERIOR - Esc. 1 : 100



PAVIMENTO TÉRREO - Esc. 1 : 75

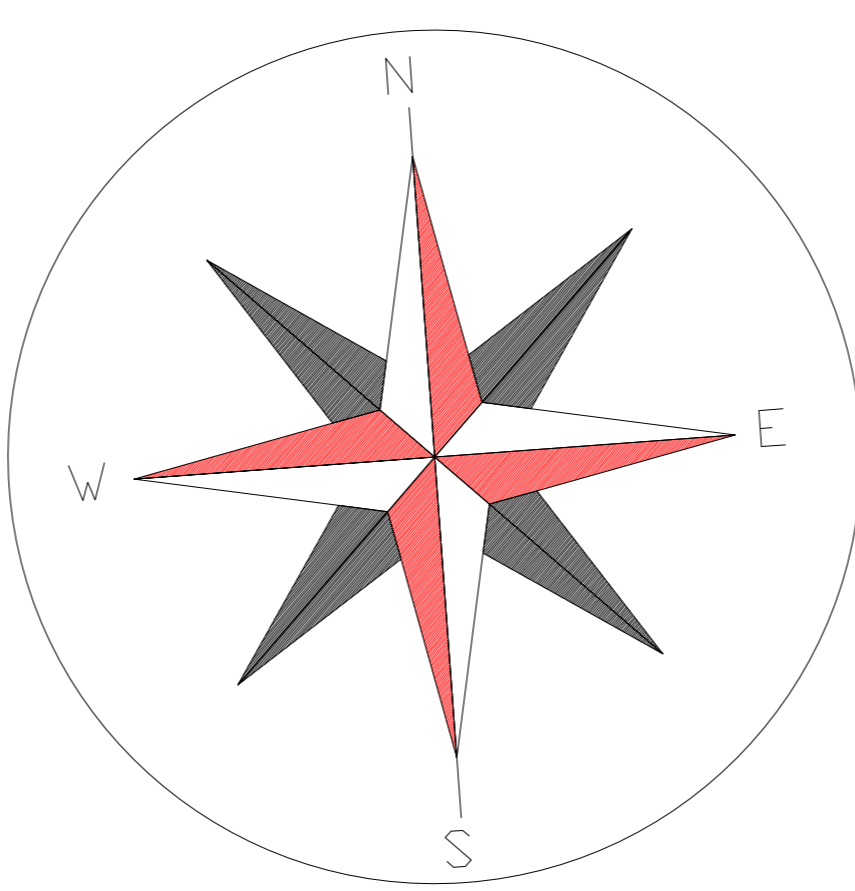

APROVAÇÃO:

SERVIÇO PÚBLICO FEDERAL
UNIVERSIDADE FEDERAL DE JATAÍ
SEINFRA SECRETARIA DE INFRAESTRUTURA

CAMPUS JATAÍ - CIDADE UNIVERSITÁRIA
 BR - 364 Km 195 Nº 3.800 JATAÍ - (0415005-8205)
 CEP 78.801-615

ARQUITETURA
C.E.U - CASA DO ESTUDANTE UNIVERSITÁRIO - UFJ
 Conjunto Rio Claro 3 - EDUCACIONAL - (04 PAVIMENTOS)

local: CONJUNTO RIO CLARO 3
 ALAMEDA CAIAPÔNIA - LT.02 - QDA - 33A - CONJUNTO RIO CLARO 3
 JATAÍ - GO

PROPRIETÁRIO: UNIVERSIDADE FEDERAL DE JATAÍ - CNPJ: 35.940.859/0007-30
 AUTOR DO PROJETO ARQUITETO: JOSÉ CRUCIANO DE ARAÚJO FILHO - CAUA 15849-6
 RESPONSÁVEL TÉCNICO PELA OBRA - ADEQUAÇÃO: ENG. CIVIL - GABRIEL FERNANDES SOUSA - CREA-GO 101961198/03
 RESPONSÁVEL TÉCNICO:

CONTÉUDO:
 Planta Baixa Pavimento Inferior e Pavimento Térreo
 Plantas Lay-Out

DATA	GERÊNCIA/COMPUTADOR/PASTA	ESCALA
Agosto/2024		INDICADAS
Nº. DO PROCESSO	DESENHO	NÚMERO DE PAVIMENTOS
	0400	04
QUADRO DE ÁREAS		FRANCHA
Á. Terreno	2.181,07 m ²	
Área Total da construção 1ª Etapa	2.492,26 m ²	
Área do bloco - 1	2.492,26 m ²	
Área pavimento C/ Casa de Máquinas	612,83 m ² + 40,94m ²	05/13
Área de Cobertura Total Edificações	699,57 m ²	

Aprovação/ Data: _____ Unidade: _____ Gerência de Projetos

Todos os direitos reservados ao SEINFRA/PROAD/UFJ. O projeto poderá ser utilizado somente no local designado nas plantas.

Formato - A0

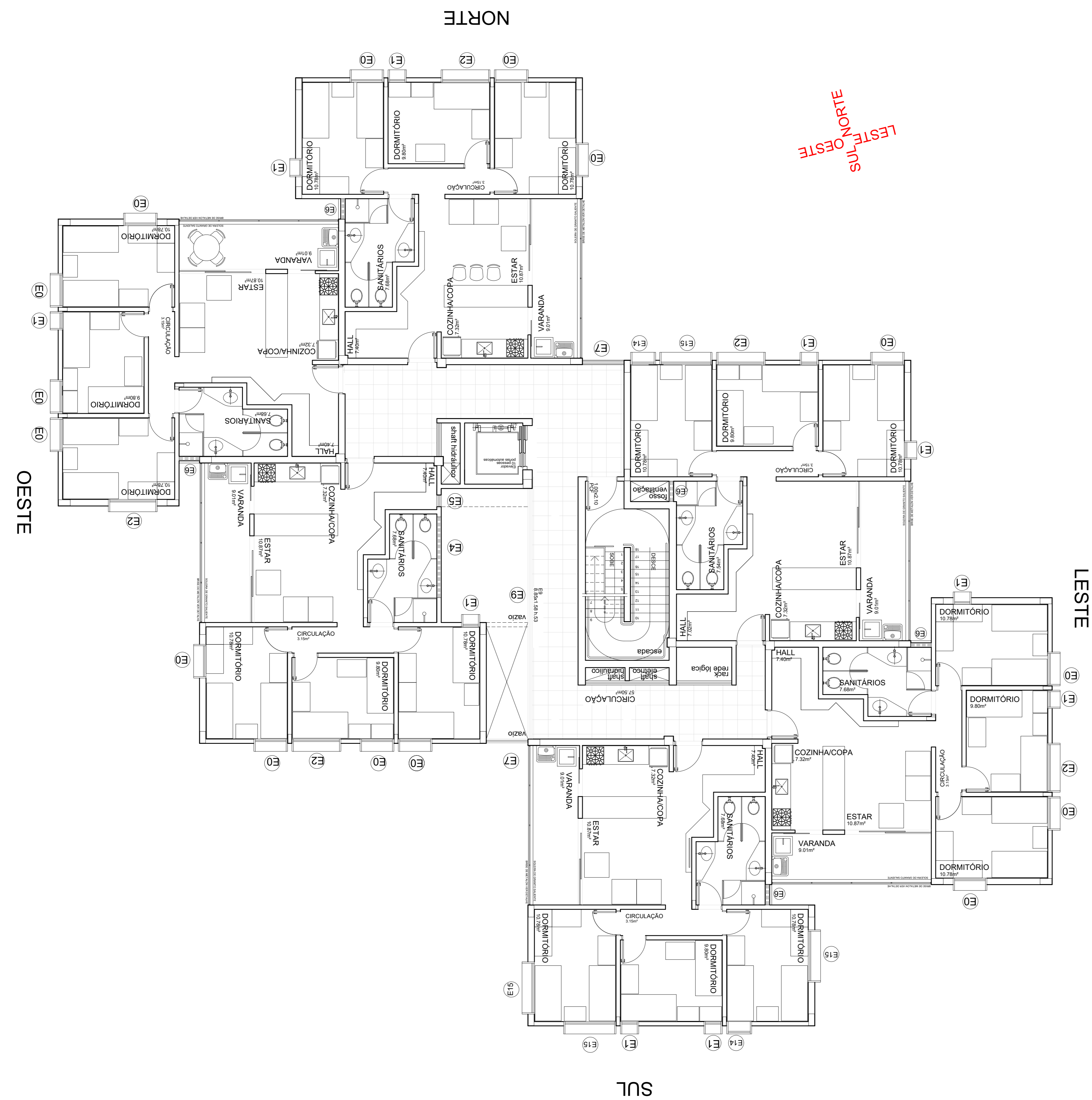

PRIMEIRO PAVIMENTO TÉRREO - Esc. 1 : 75



SEGUNDO PAVIMENTO TÉRREO - Esc. 1 : 75

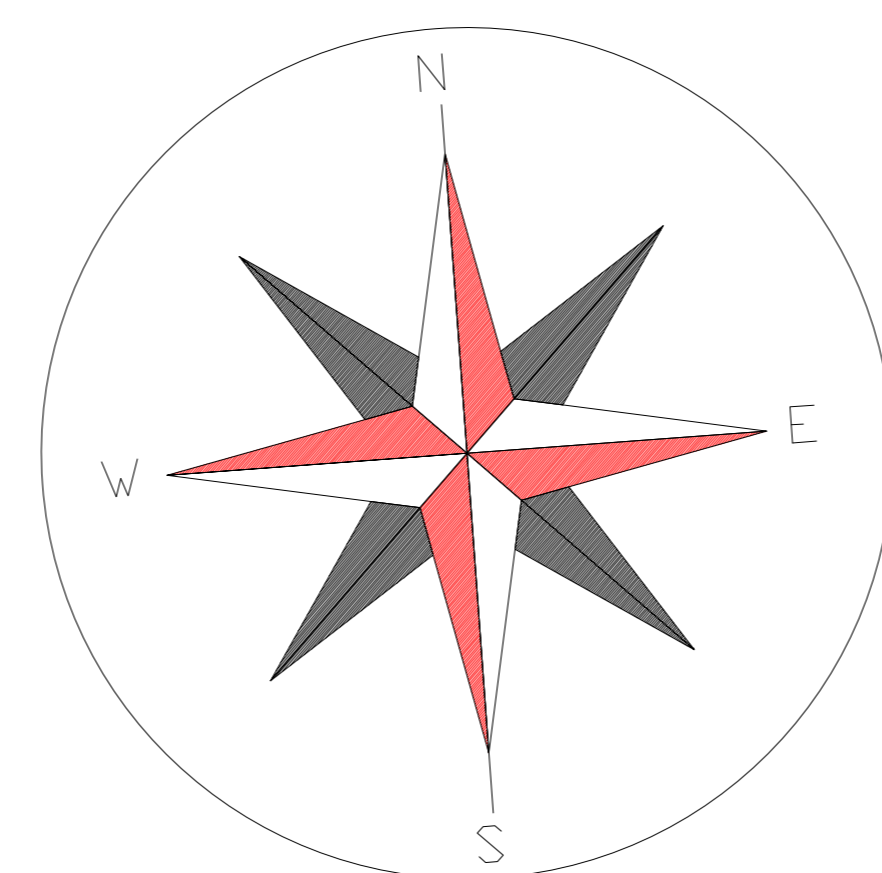

APROVAÇÃO:



ARQUITETURA
C.E.U - CASA DO ESTUDANTE UNIVERSITÁRIO - UFJF
Conjunto Rio Claro 3 - EDUCACIONAL - (04 PAVIMENTOS)

endereço: CONJUNTO RIO CLARO 3
 ALAMEDA CARAPONÁ - LT.02 - QDA - 33A - CONJUNTO RIO CLARO 3
 JATAÍ - GO -

PROPRIETÁRIO: UNIVERSIDADE FEDERAL DE JATAÍ - CPUJ - 35.840.858/0001-30
 AUTOR DO PROJETO: ARQUITETO - JOSÉ CRUCIANO DE ARAÚJO FILHO - CREA 15849/6
 RESPONSÁVEL TÉCNICO PELA OBRA - (ADEQUAÇÃO): ENG. CIVIL - GABRIEL FERNANDES SOUSA - CREA GO 1016011860/0

RESPONSÁVEL TÉCNICO:
 CONTEÚDO: Planta Baixa 1º Pavimento e 2º Pavimento
 Plantas Lay-Out

01			
02			
REV.			
DATA	AGOSTO / 2024	GERÊNCIA/COMPUTADOR/PASTA	ESCALA
NO. DO PROCESSO	DESENHO	NUMERO DE PAVIMENTOS	INDICADAS
Área do Terreno	2.181,07 m ²	04	
Área Total da construção 1ª Etapa	2.492,26 m ²		
Área do bloco - 1	2.492,26 m ²		
Área pavimento C/ Casa de Máquinas	612,83 m ² + 40,94m ²		06/13
Área de Cobertura Total Edificações	699,57 m ²		

Todos os direitos reservados ao SEINFRA/PROAD/UFJF. O projeto poderá ser utilizado somente no local designado nas plantas.
 Formato - A0



FACHADA RUA SÃO SEBASTIÃO (RC-10) - Esc. 1/75



FACHADA ALAMEDA CAIAPÔNIA - Esc. 1/75

APROVAÇÃO:



tipo: **ARQUITETURA**
C.E.U - CASA DO ESTUDANTE UNIVERSITÁRIO - UFJ
 local: **Conjunto Rio Claro 3 - EDUCACIONAL - (04 PAVIMENTOS)**
 endereço: **CONJUNTO RIO CLARO 3
 ALAMEDA CAIAPÔNIA - LT.02 - QDA - 33A - CONJUNTO RIO CLARO 3
 JATAÍ - GO -**

PROPRIETÁRIO: UNIVERSIDADE FEDERAL DE JATAÍ - CNPJ 35.840.688/0001-30

AUTOR DO PROJETO/ARQUITETO: JOSÉ CRUCIANO DE ARAÚJO FELIX - CREA 15849-6

RESPONSÁVEL TÉCNICO PELA OBRA - (ADEQUAÇÃO): ENG. CIVIL - GABRIEL FERNANDES SOUSA - CREA-GO 10180118900

RESPONSÁVEL TÉCNICO:

CONTÉUDO: **FACHADAS - ALAMEDA CAIAPÔNIA** Conjunto Rio Claro 3
RUA SÃO SEBASTIÃO - (RC-10)

01			
02			
REV.			
DATA	GERÊNCIA/COMPUTADOR/PASTA	ESCALA	
Agosto / 2004			INDICADAS
Nº DO PROCESSO	DESENHO	NUMERO DE PAVIMENTOS	
	0408	04	
QUADRO DE ÁREAS			FRANCHA
Á. Terreno	2.181,07 m ²		
Área Total da construção 1ª Etapa	2.492,26 m ²		
Área do bloco - 1	2.492,26 m ²		
Área pavimento C/ Casa de Máquinas	612,83 m ² + 40,94m ²		
Área de Cobertura Total Edificações	699,57 m ²		
Aprovação/ Data	Unidade	Gerência de Projetos	

07/13

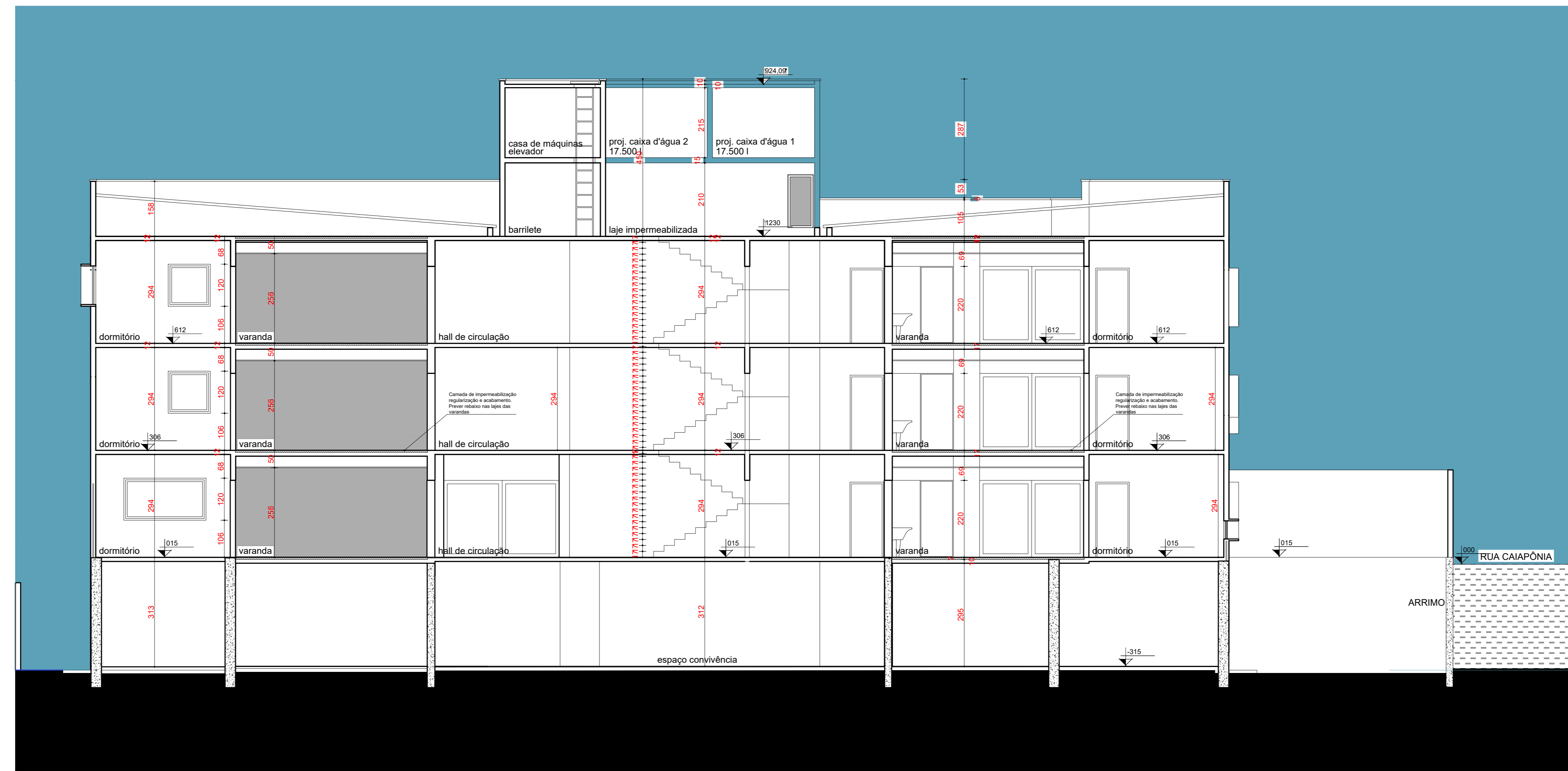

CORTE 1-1 - Esc. 1/75



CORTE 2-2 - Esc. 1/75

APROVAÇÃO:



SEINFRA SECRETARIA DE INFRAESTRUTURA
 ARQUITETURA
C.E.U - CASA DO ESTUDANTE UNIVERSITÁRIO - UFJ
 Conjunto Rio Claro 3 - EDUCACIONAL - (04 PAVIMENTOS)

PROPRIETÁRIO: UNIVERSIDADE FEDERAL DE JATAÍ - CNPJ: 35.840.696/0001-30

AUTOR DO PROJETO: ARQUITETO - JOSÉ CRUCIANO DE ARAÚJO FILHO - CAJA: 15848-6

RESPONSÁVEL TÉCNICO PELA OBRA: (ADEQUAÇÃO) - ENGR. CIVIL - GABRIEL FERNANDES SOUSA - CREA:GO 101661186/00

RESPONSÁVEL TÉCNICO:

CONTEÚDO: **CORTE - 1-1 e 2-2** Conjunto Rio Claro 3

DT			
DD			
REV.			
DATA	Agosto / 2024	GERÊNCIA/COMPUTADOR/PASTA	ESCALA
Nº DO PROCESSO	DESENHO	NUMERO DE PAVIMENTOS	INDICADAS
		04	

QUADRO DE ÁREAS			FRANCHA
Á. Terreno	2.181,07 m ²		
Área Total da construção 1ª Etapa	2.492,26 m ²		
Área do bloco - 1	2.492,26 m ²		
Área pavimento C/ Casa de Máquinas	612,83 m ² + 40,94m ²		
Área de Cobertura Total Edificações	699,57 m ²		

08/13

Aprovação/ Data: _____ Unidade: _____ Carência do Projeto: _____

Todos os direitos reservados ao SEINFRA/PROAD/UFJ. O projeto poderá ser utilizado somente no local designado nas plantas.

DETALHAMENTO DAS JANELAS

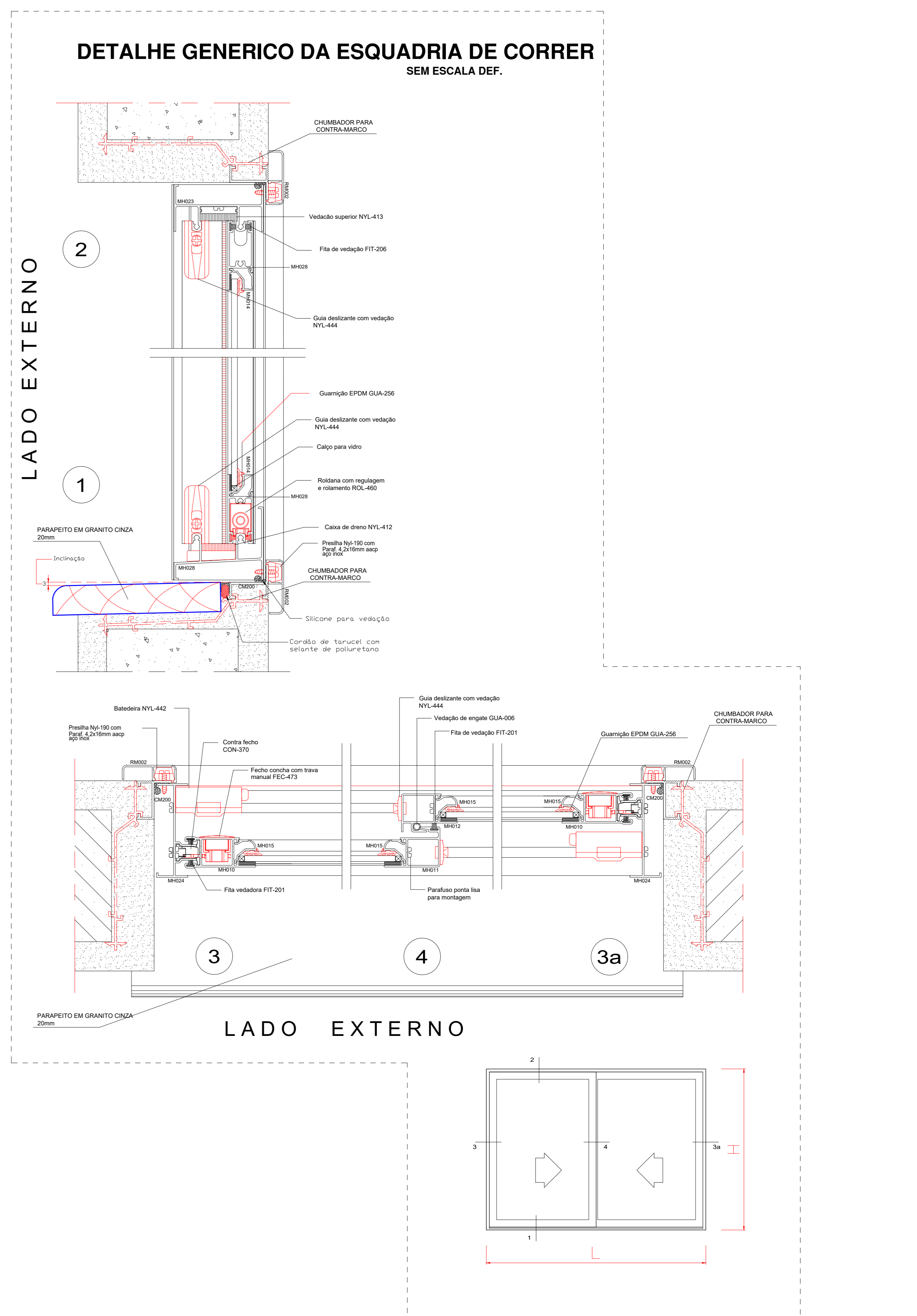
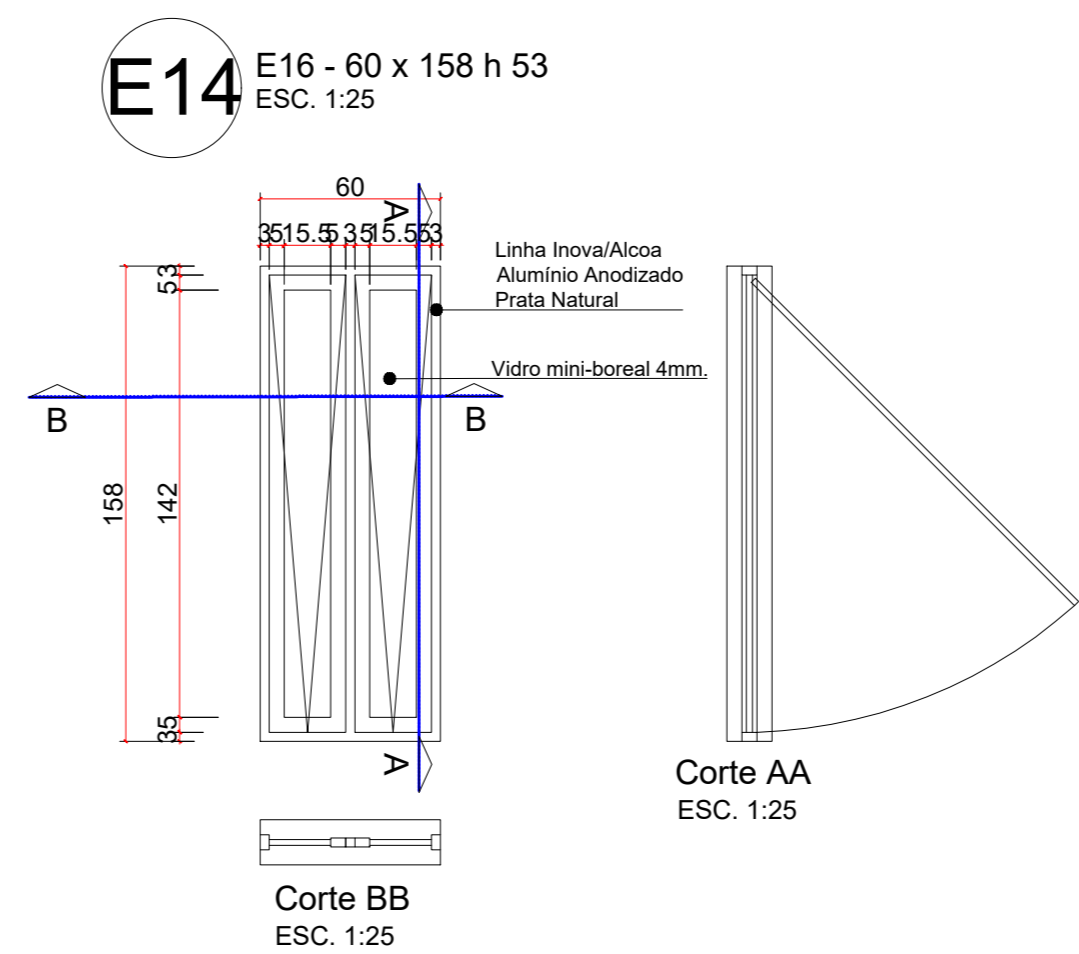
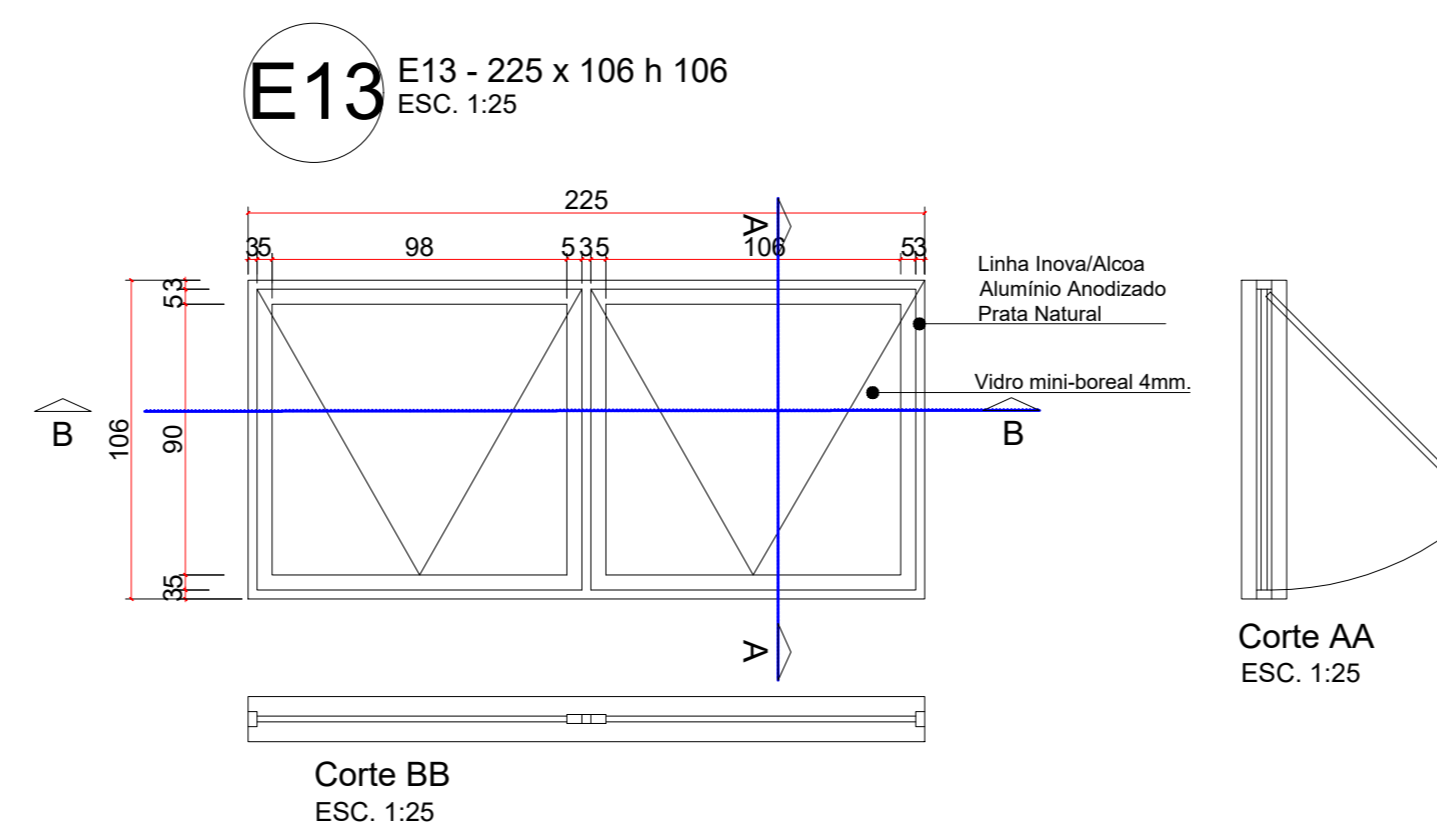
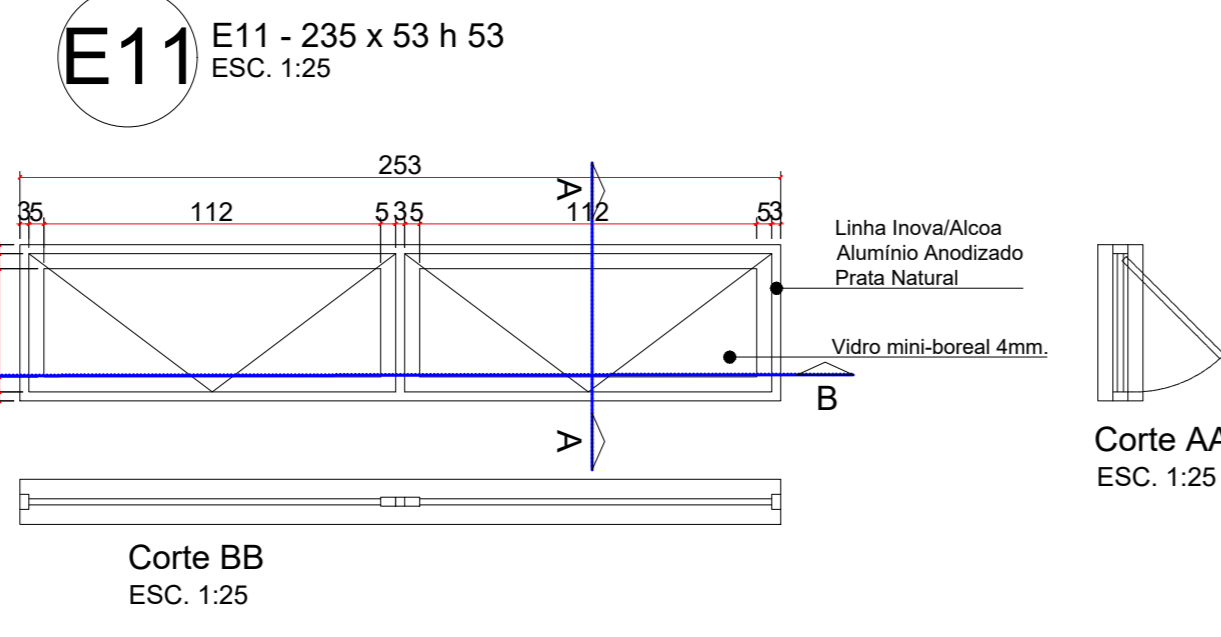
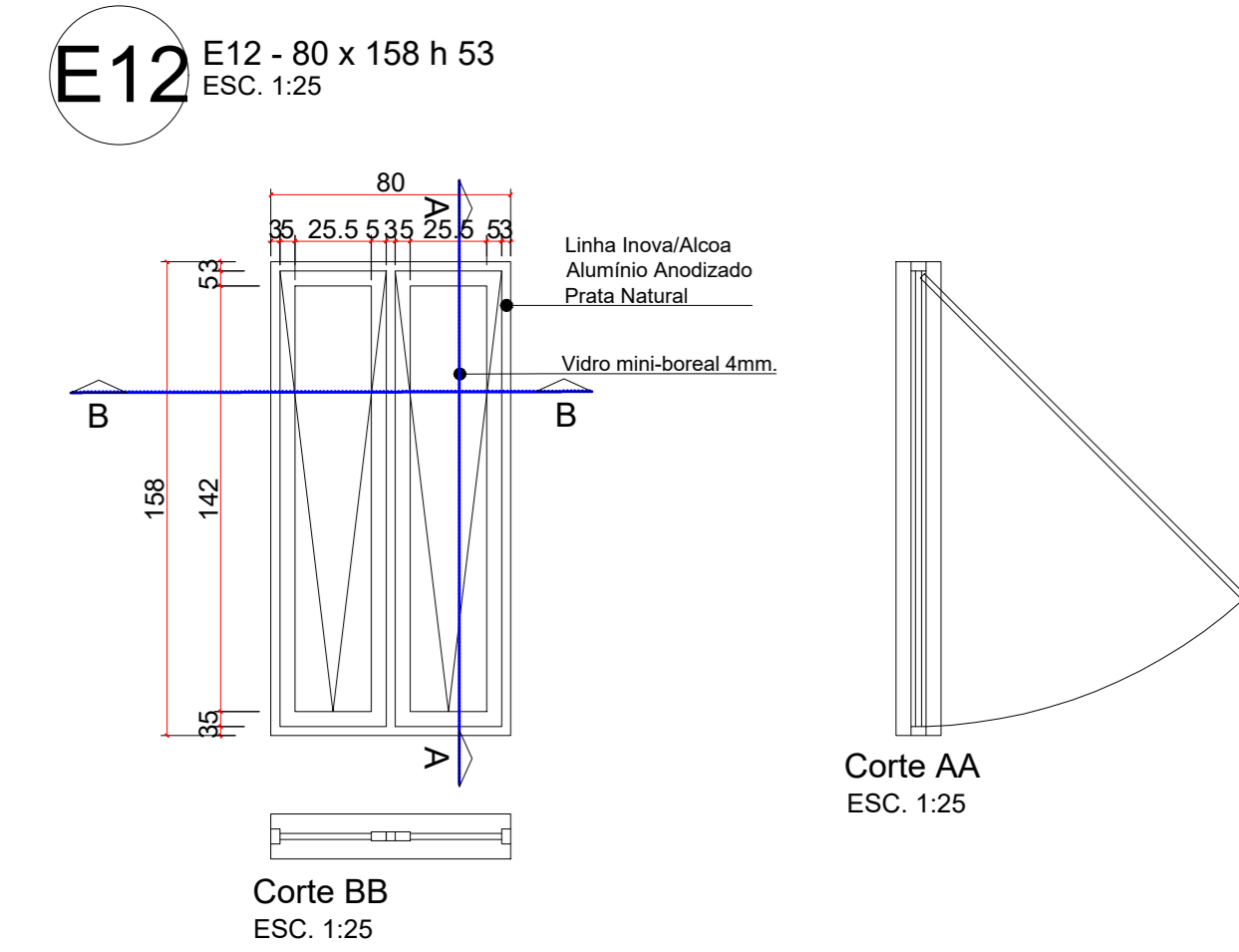
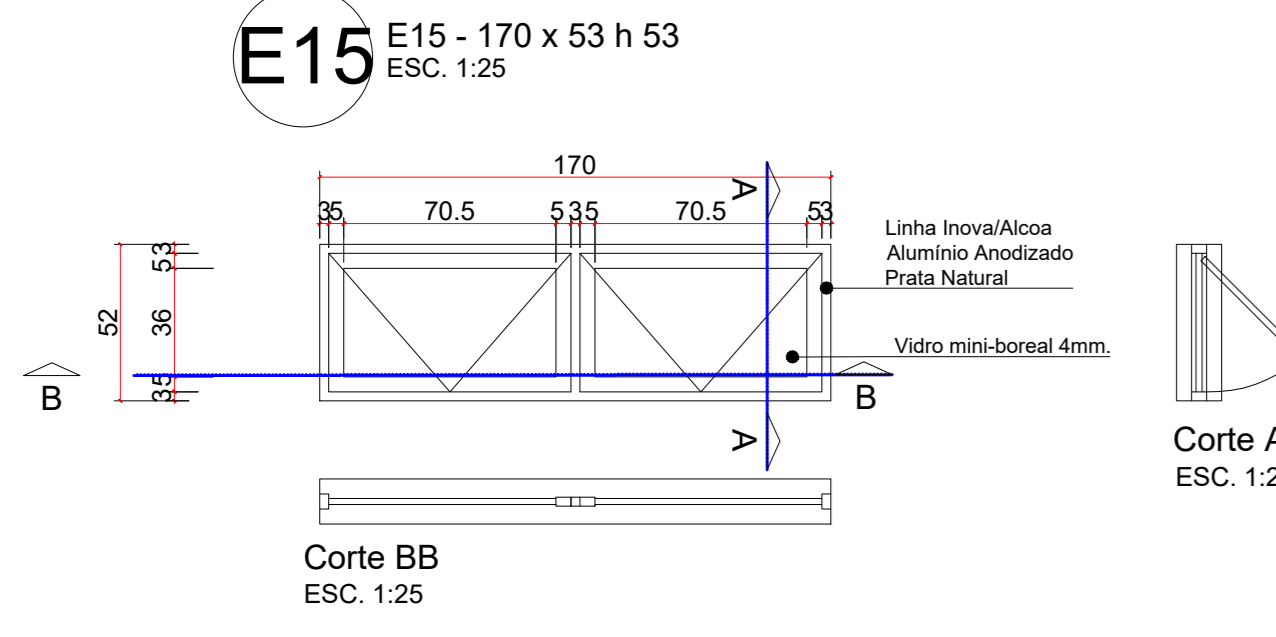
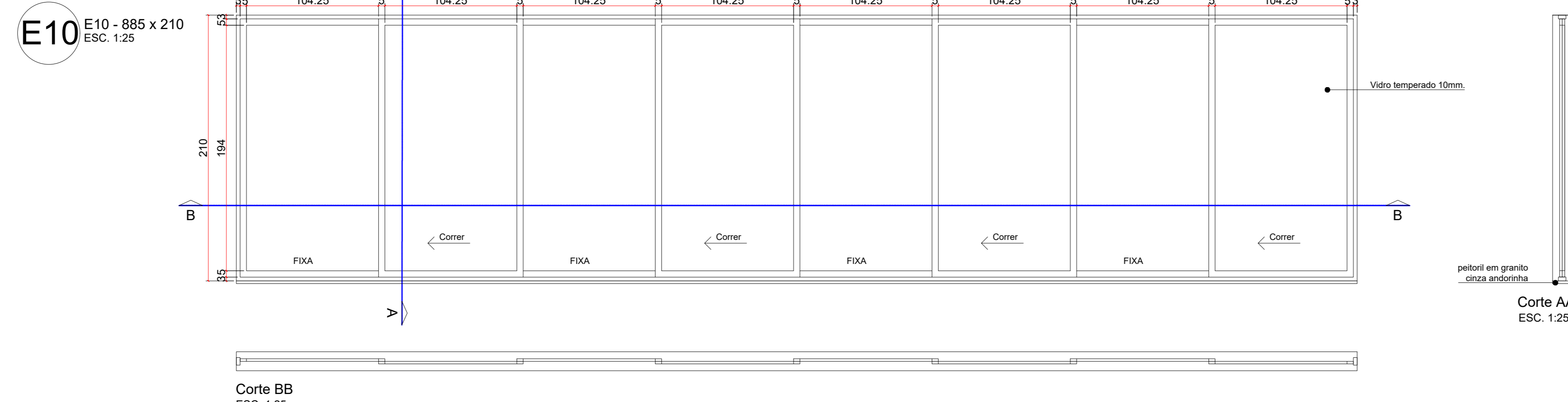
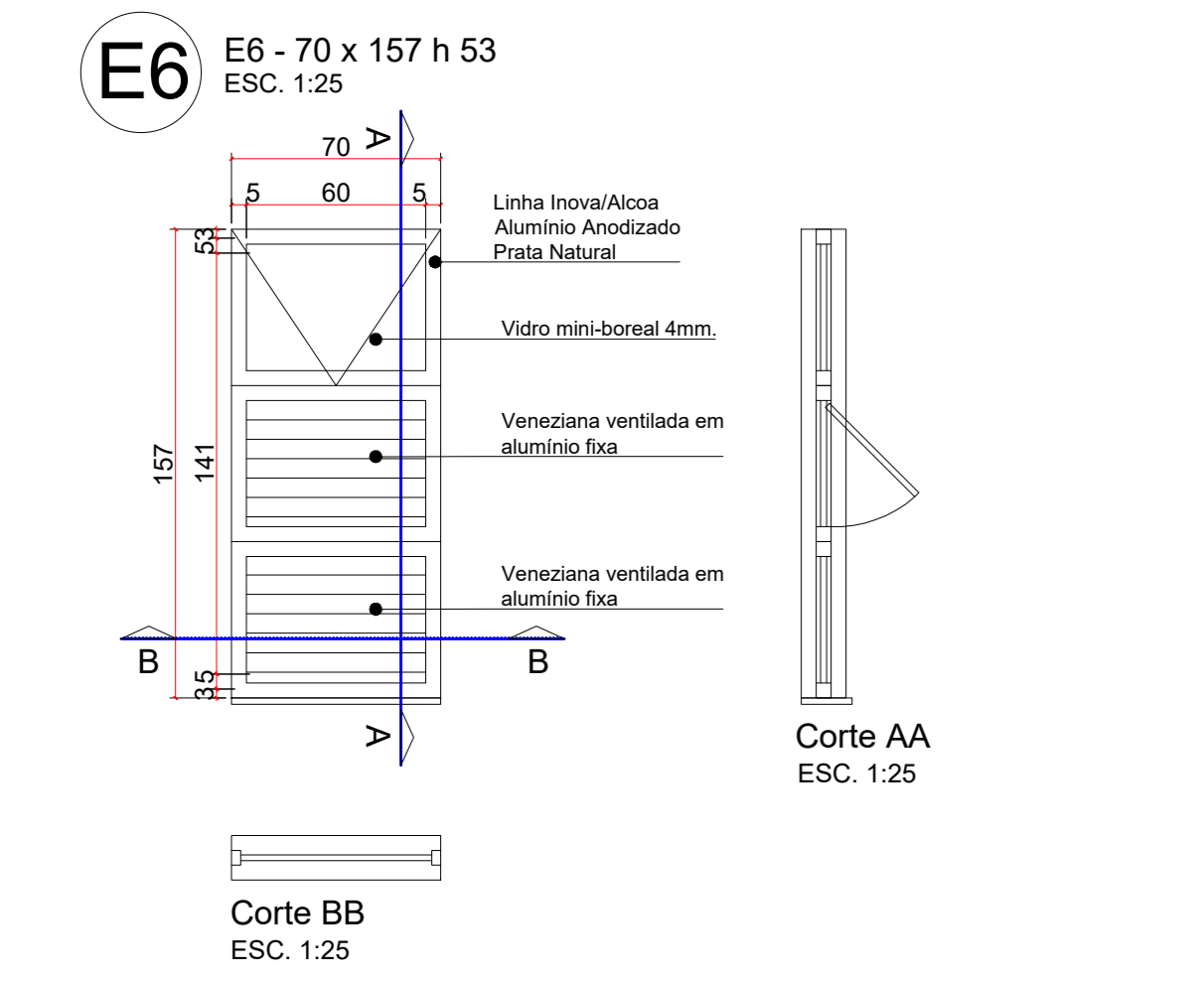
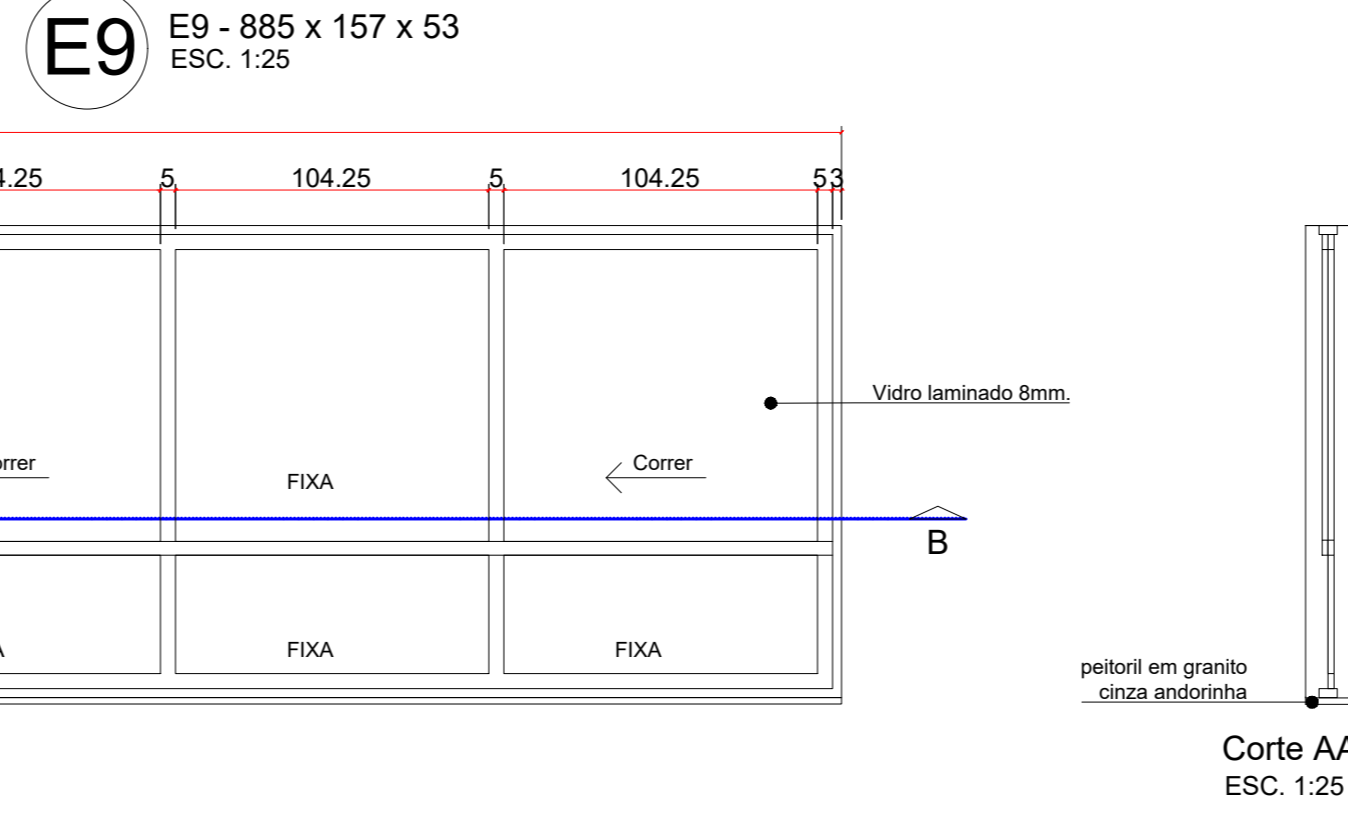
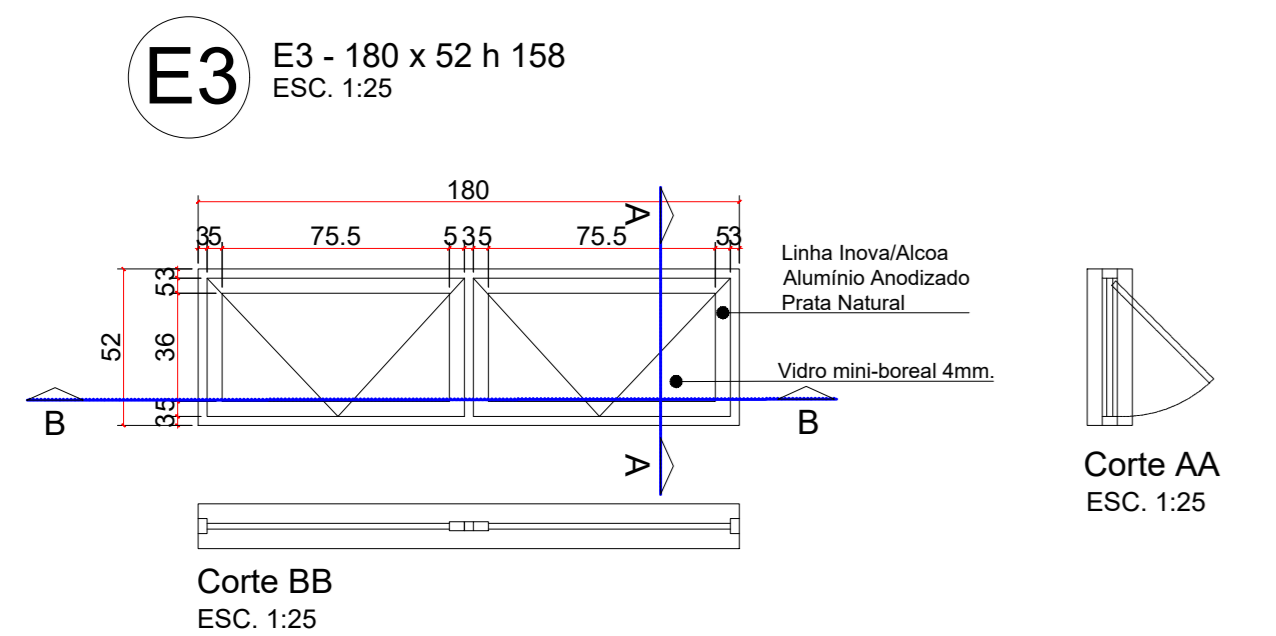
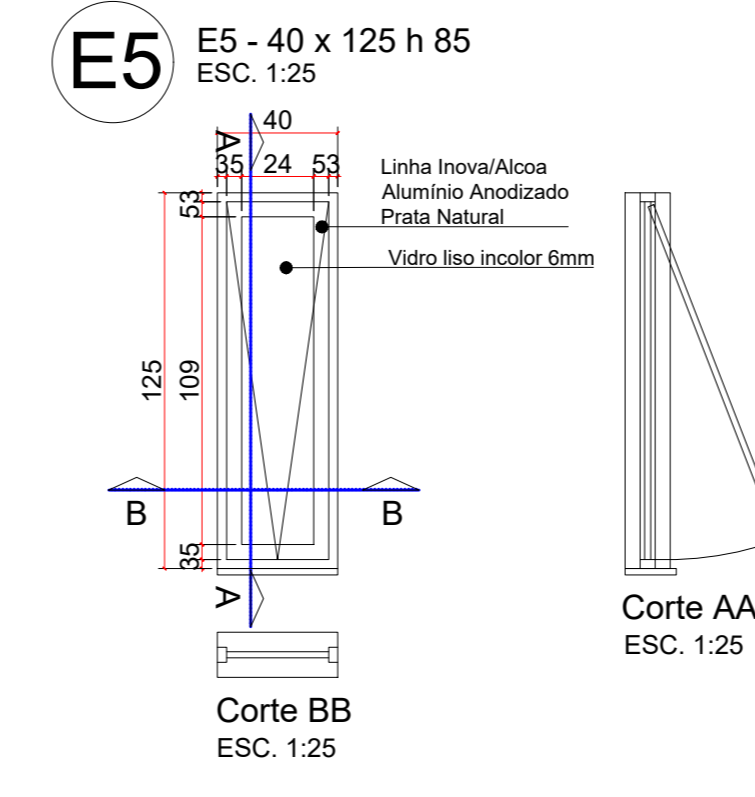
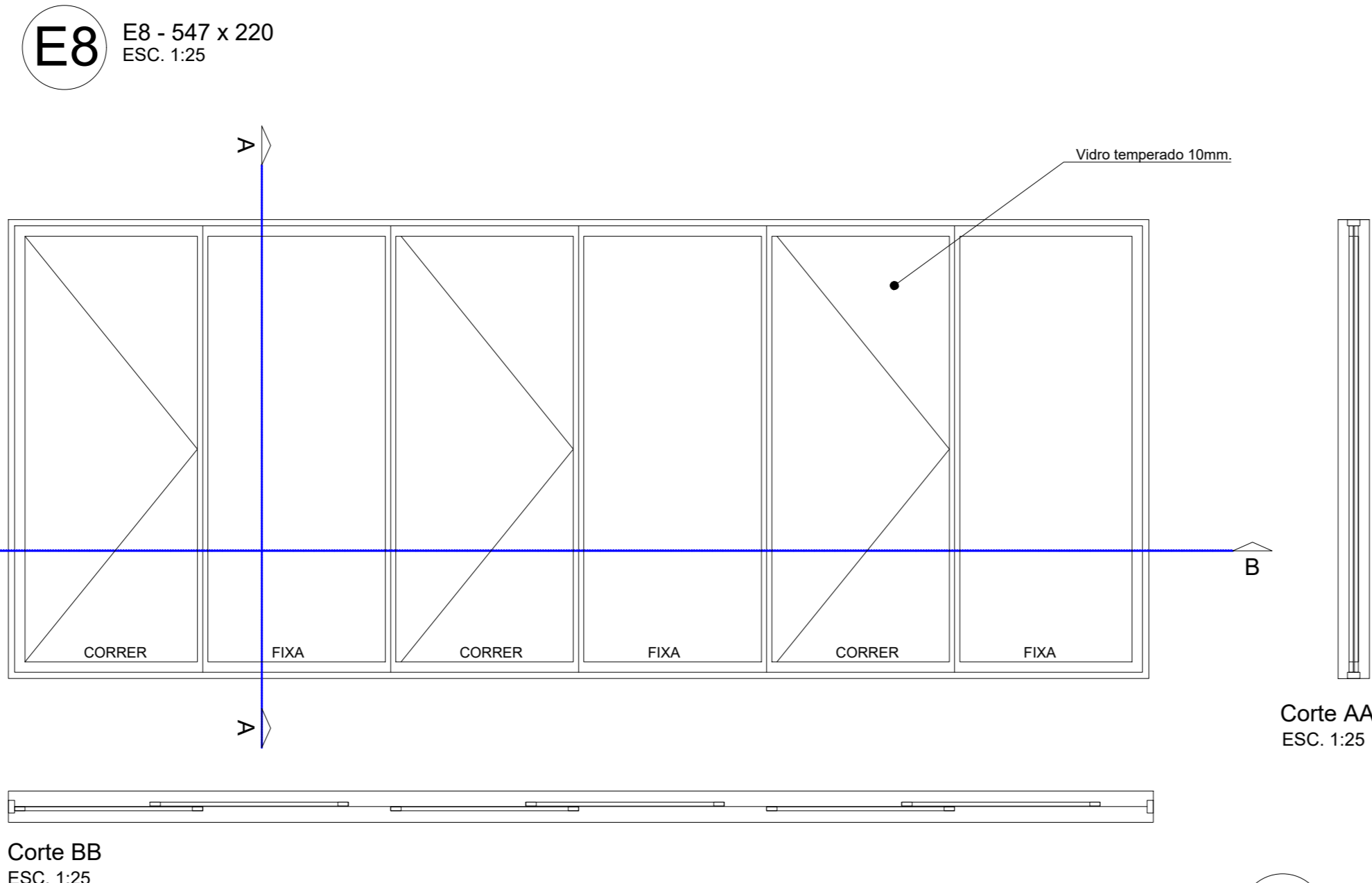
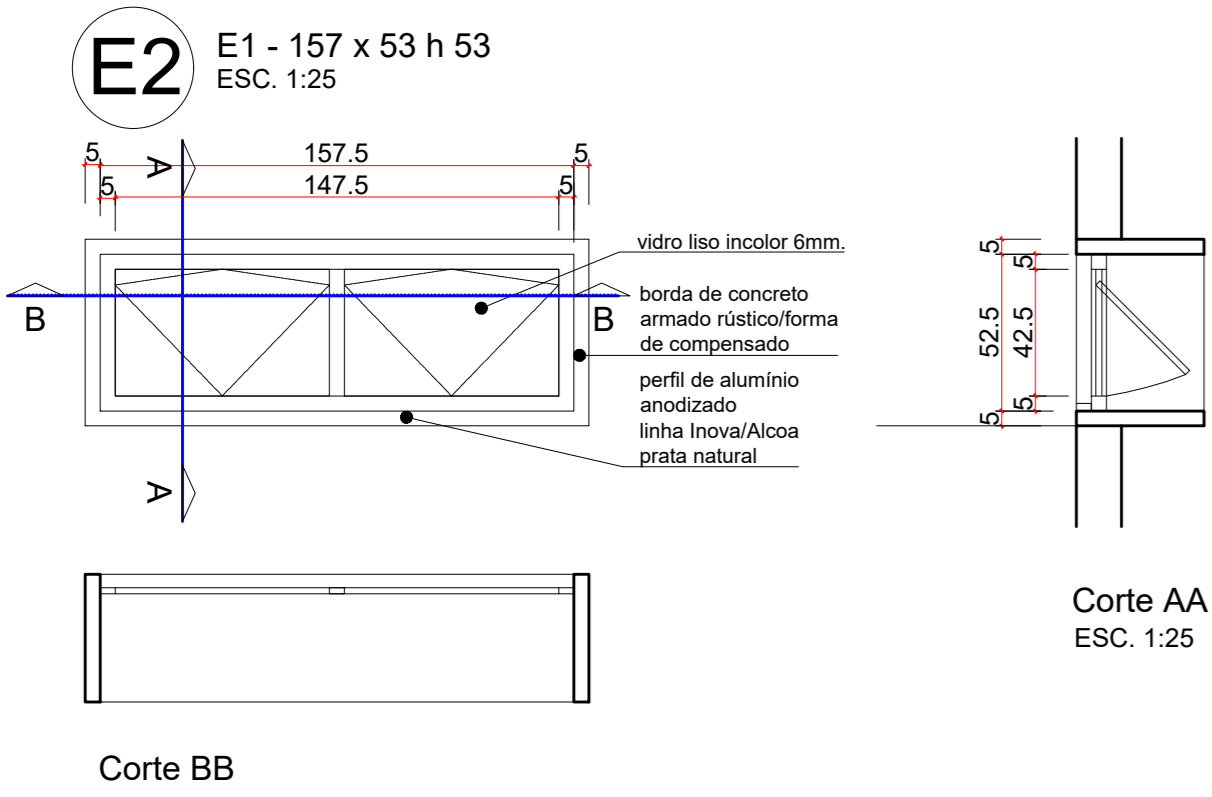
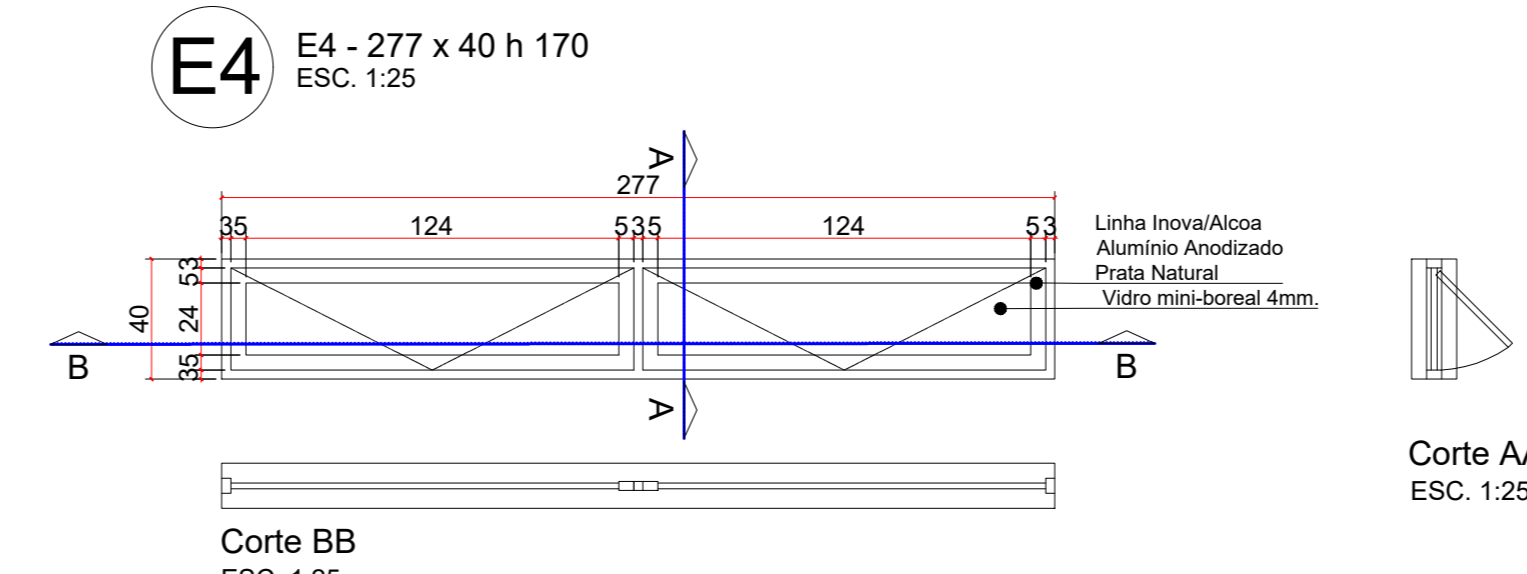
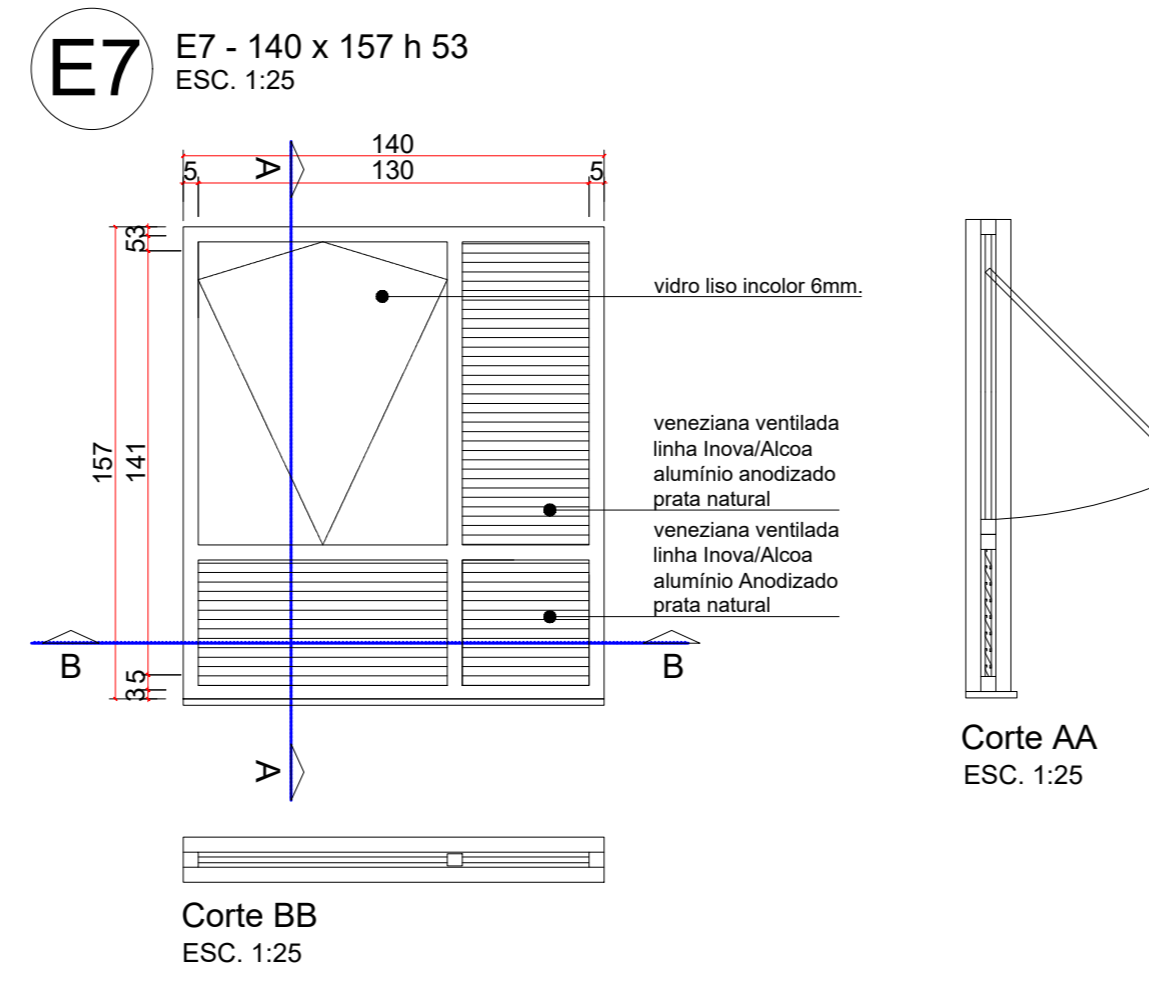
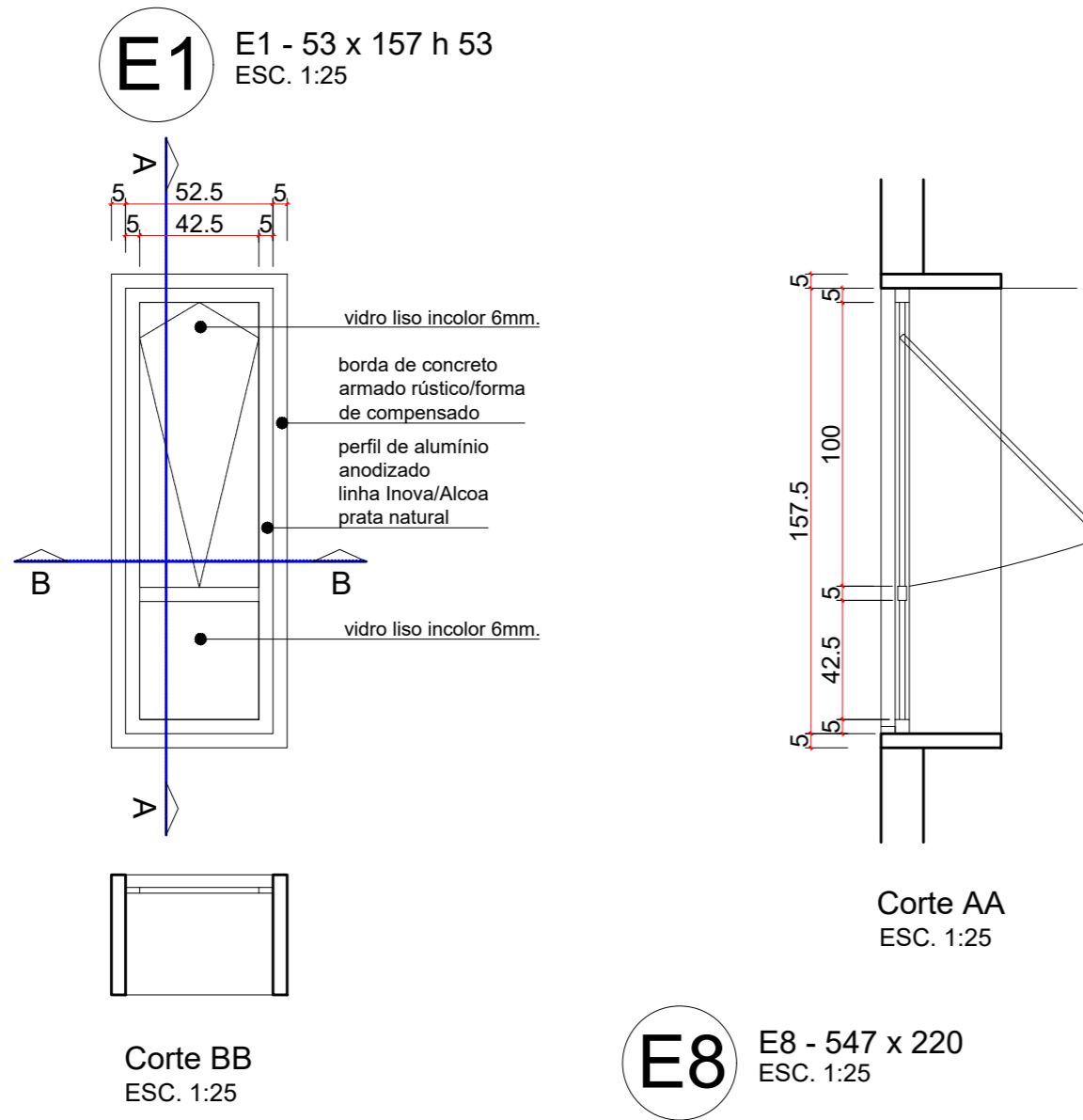
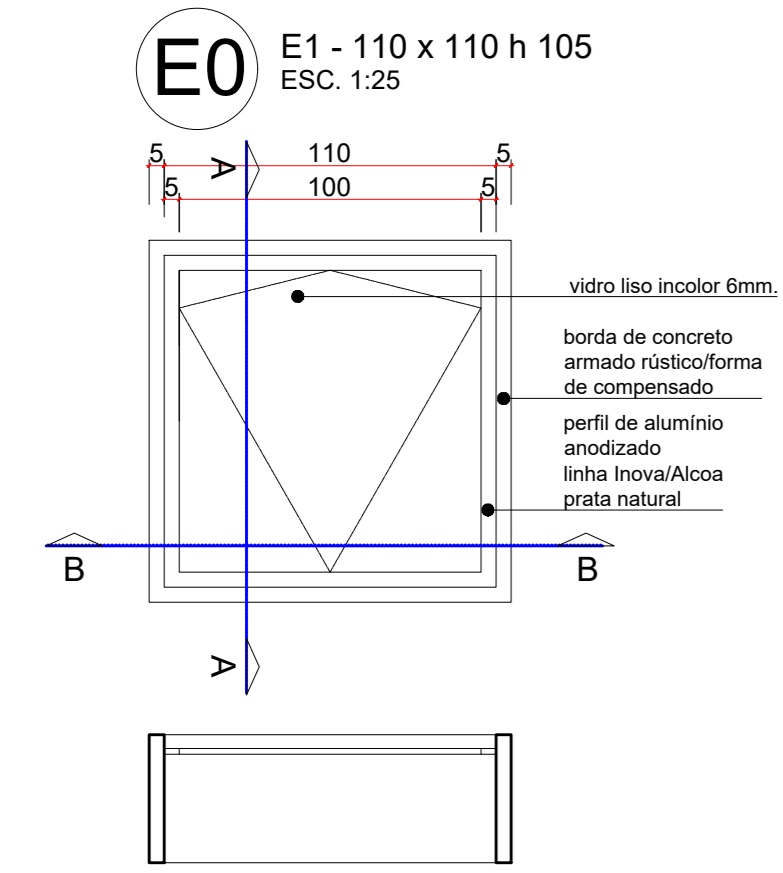

DETALHE ESQUADRIAS - Esc. 1/25

APROVAÇÃO:

SERVIÇO PÚBLICO FEDERAL
UNIVERSIDADE FEDERAL DE JATAÍ
SEINFRA SECRETARIA DE INFRAESTRUTURA

ARQUITETURA
C.E.U - CASA DO ESTUDANTE UNIVERSITÁRIO - UFJ
Conjunto Rio Claro 3 - EDUCACIONAL - (04 PAVIMENTOS)

endereço: CONJUNTO RIO CLARO 3
ALAMEDA CAMPÔNIA - LT.02 - ODA - 33A - CONJUNTO RIO CLARO 3
JATAÍ - GO -

PRÓPRIETÁRIO: UNIVERSIDADE FEDERAL DE JATAÍ - CNPJ: 36.840.899/0001-30
AUTOR DO PROJETO: ARQUITETO - JOSÉ CRUCIANO DE ARAÚJO FELHO - CREA: 15849/6
RESPONSÁVEL TÉCNICO PELA OBRA - (ADEQUAÇÃO): ENG. CIVIL - GABRIEL FERNANDES SOUSA - CREA: 02/10107189/00
RESPONSÁVEL TÉCNICO:

CONTEÚDO: **DETALHE DAS ESQUADRIAS - JANELAS** Conjunto Rio Claro 3

G1			
GO			
REV			
DATA	Agosto / 2024	GERÊNCIA/COMPUTADORISTA	ESCALA INDICADAS
No. DO PROCESSO	DESIGNO	NUMERO DE PAVIMENTOS	
Á. Terreno	2 181,07 m ²	04	
Área Total da construção 1ª Etapa	2 492,26 m ²		
Área do bloco - 1	2 492,26 m ²		
Área pavimento C/ Casa de Máquinas	612,83 m ² + 40,94m ²		
Área de Cobertura Total Edificações	699,57 m ²		

09/13

Todos os direitos reservados ao SEINFRA/CDAD/UFJ. O projeto poderá ser utilizado somente no local designado no plano.

Formato - A0

DETALHAMENTO DAS PORTAS

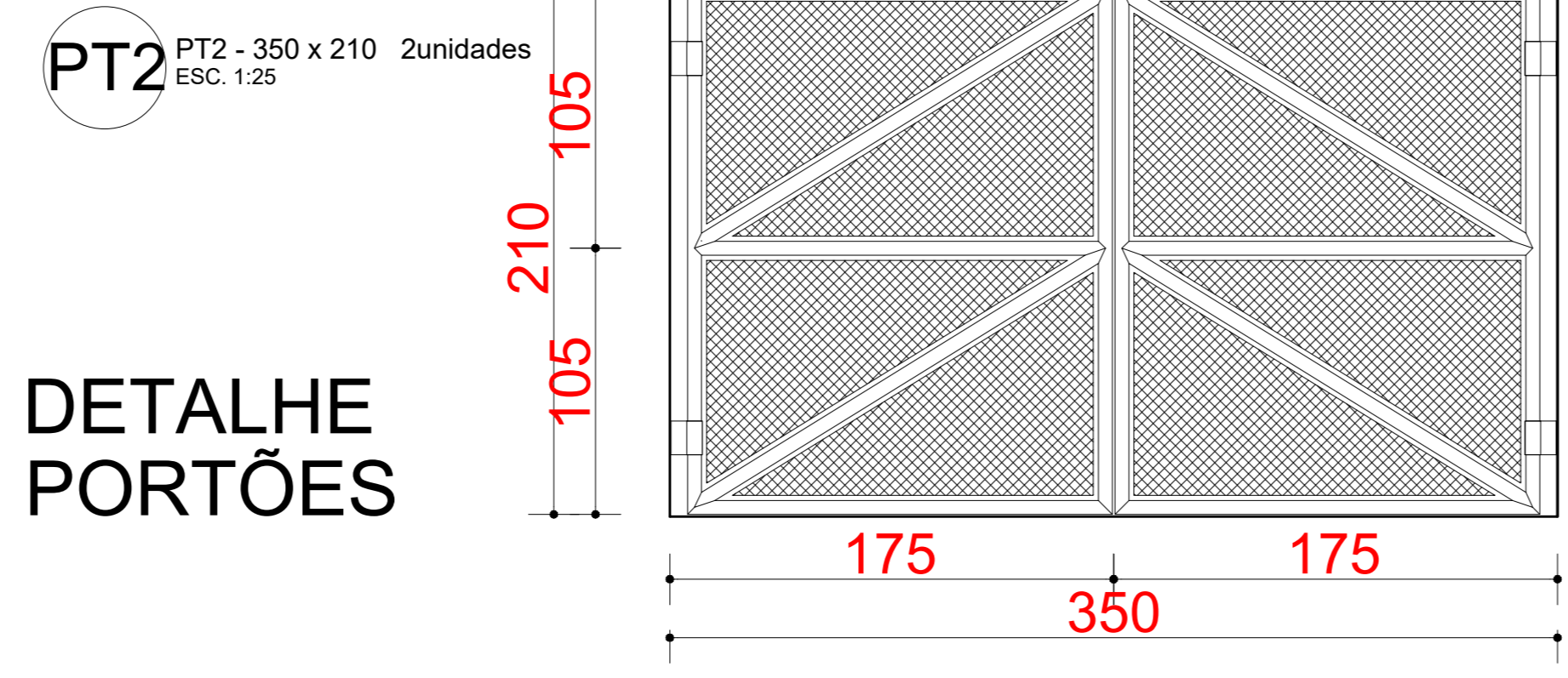
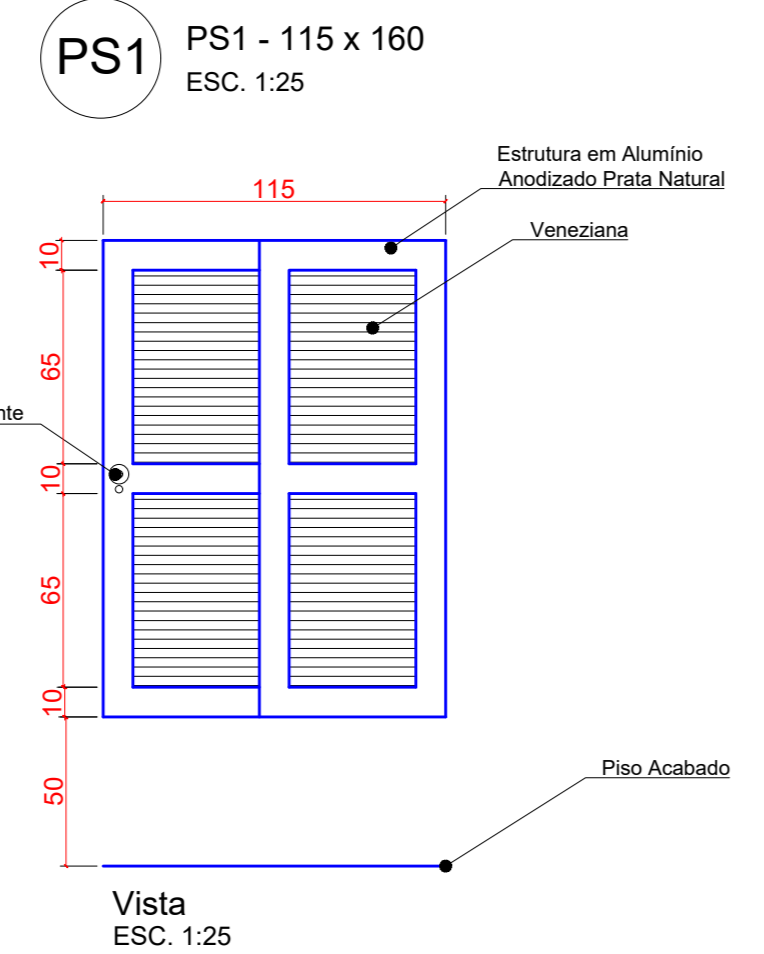
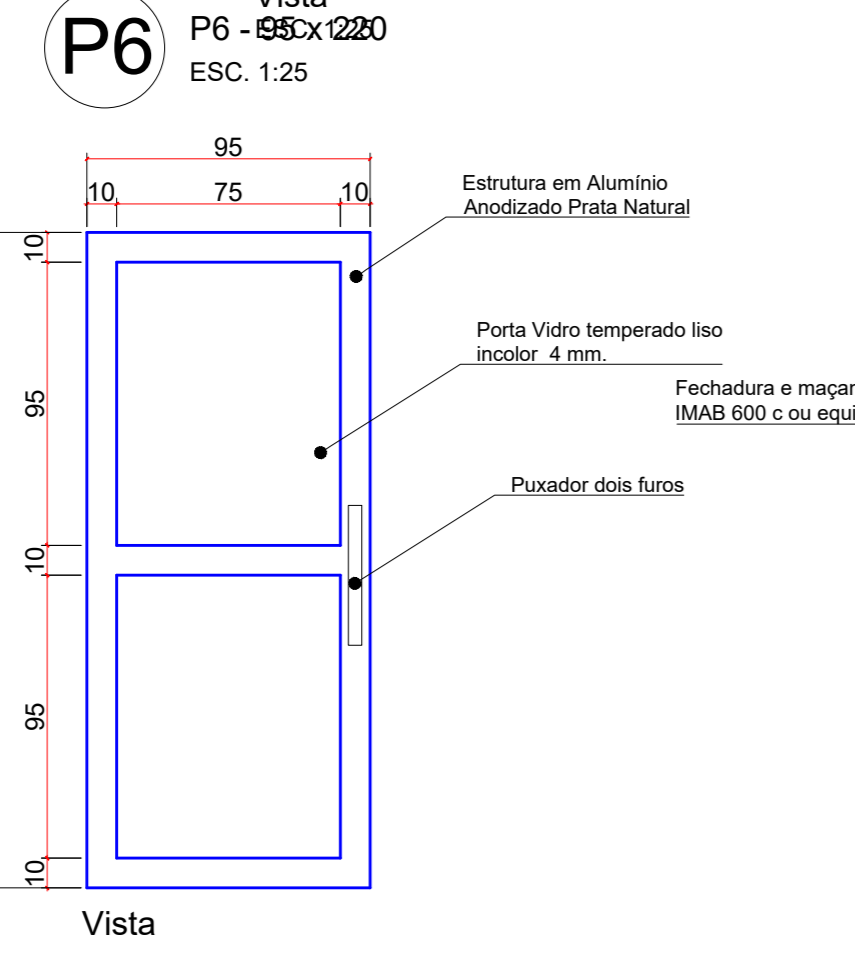
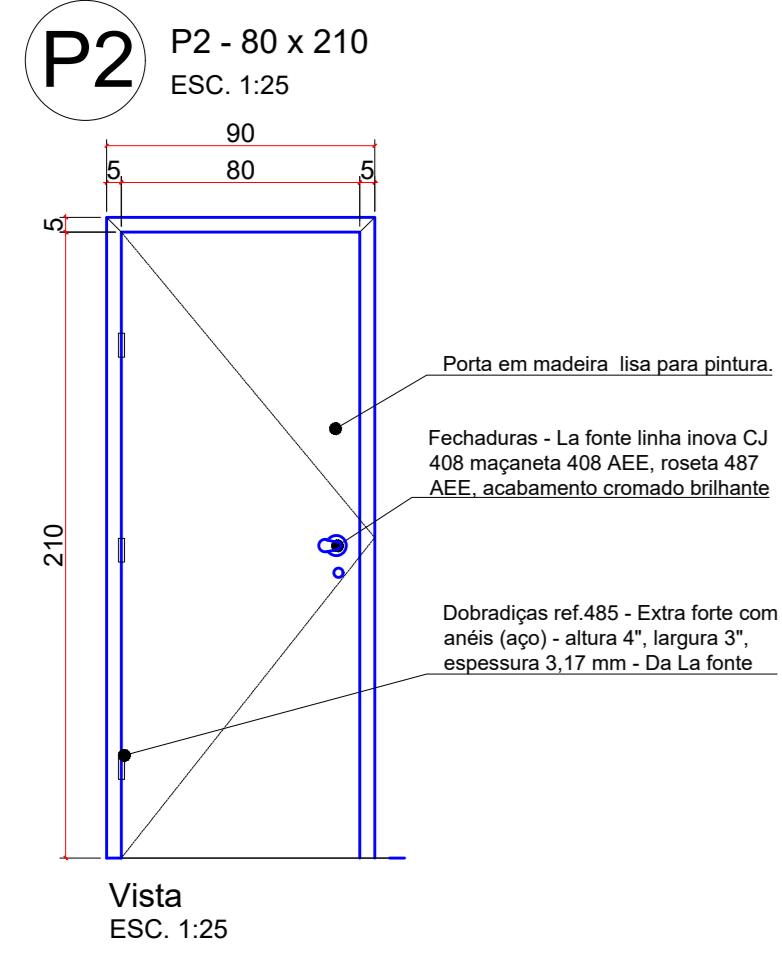
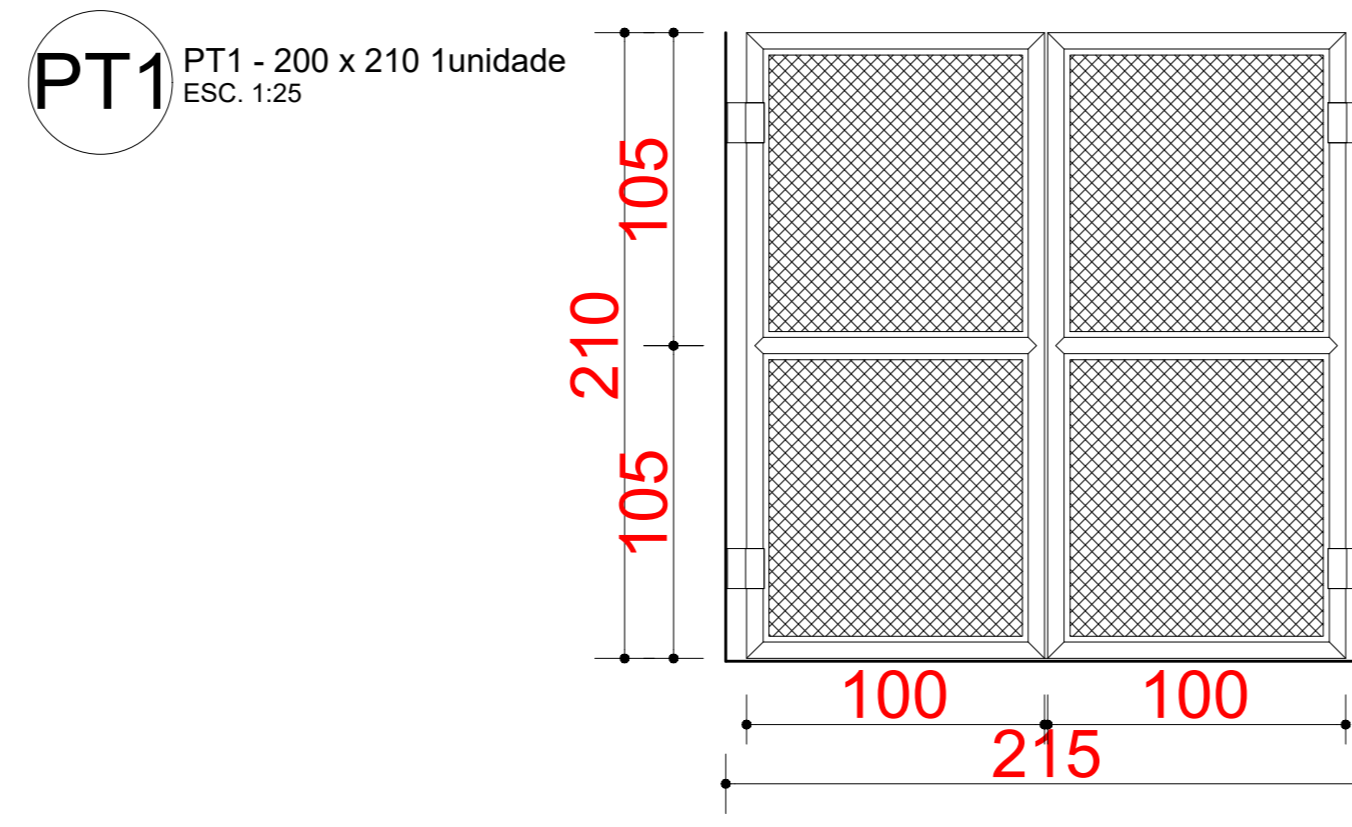
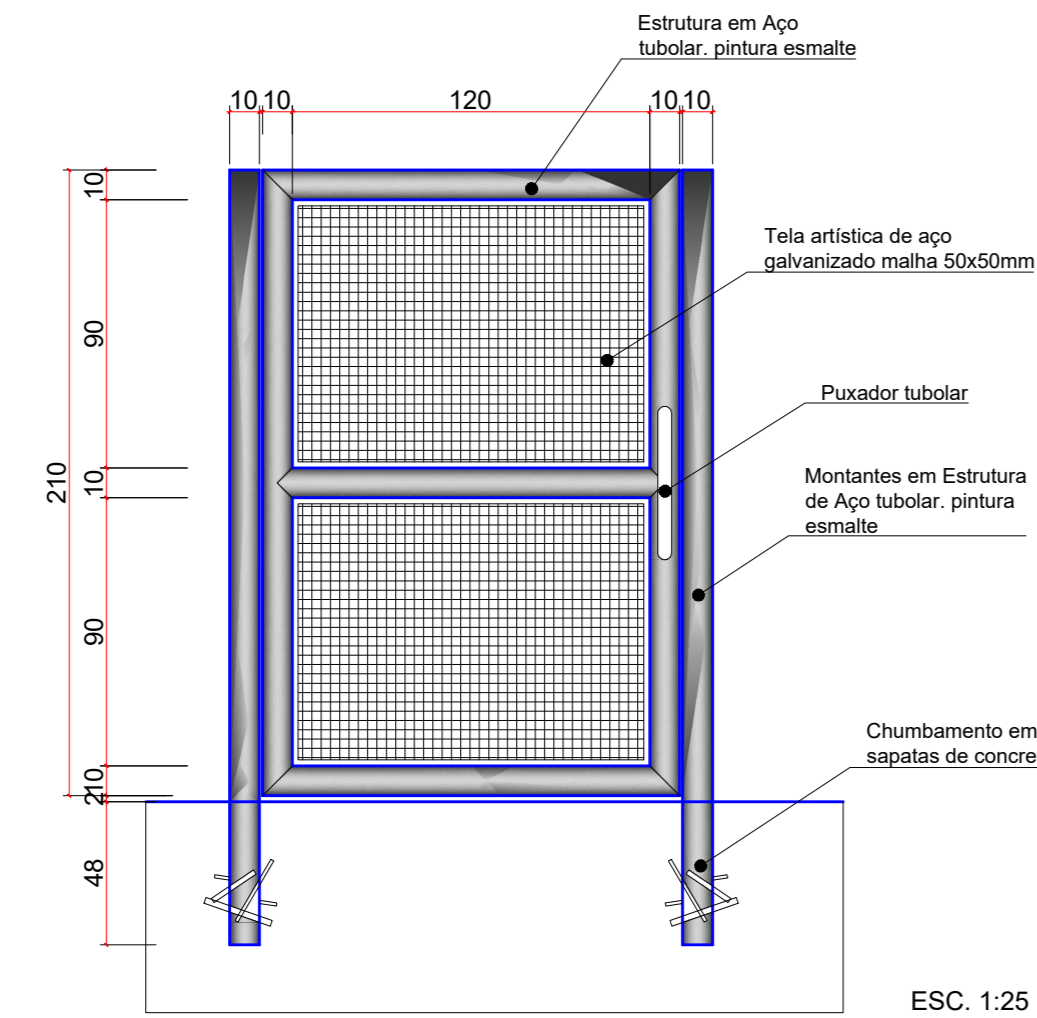
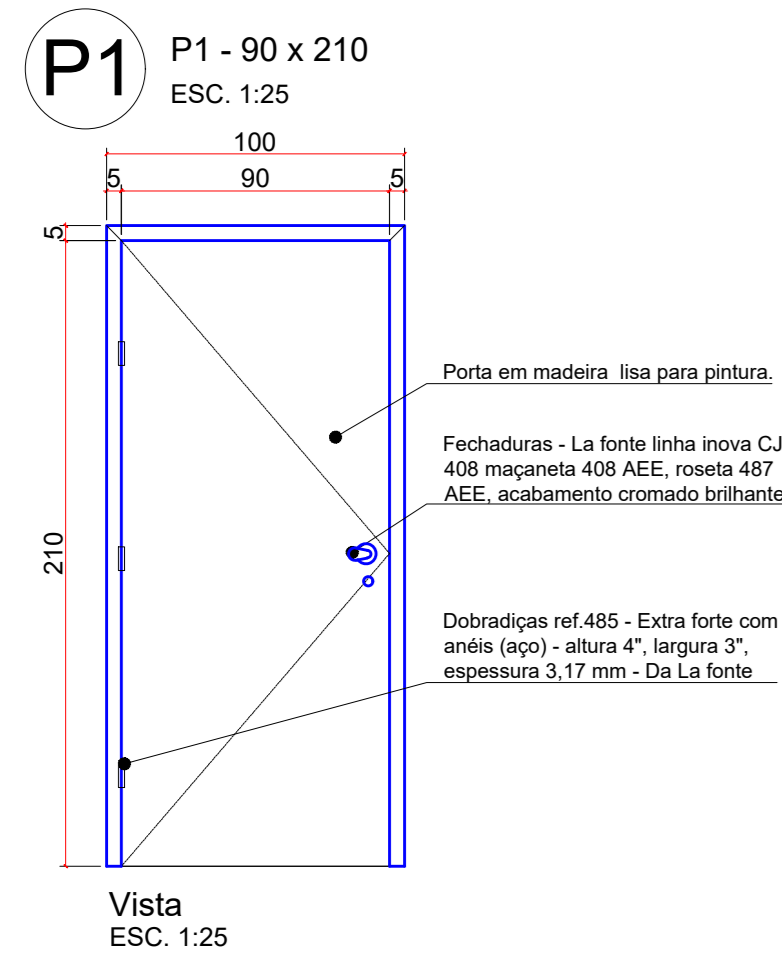

DETALHE PORTÕES

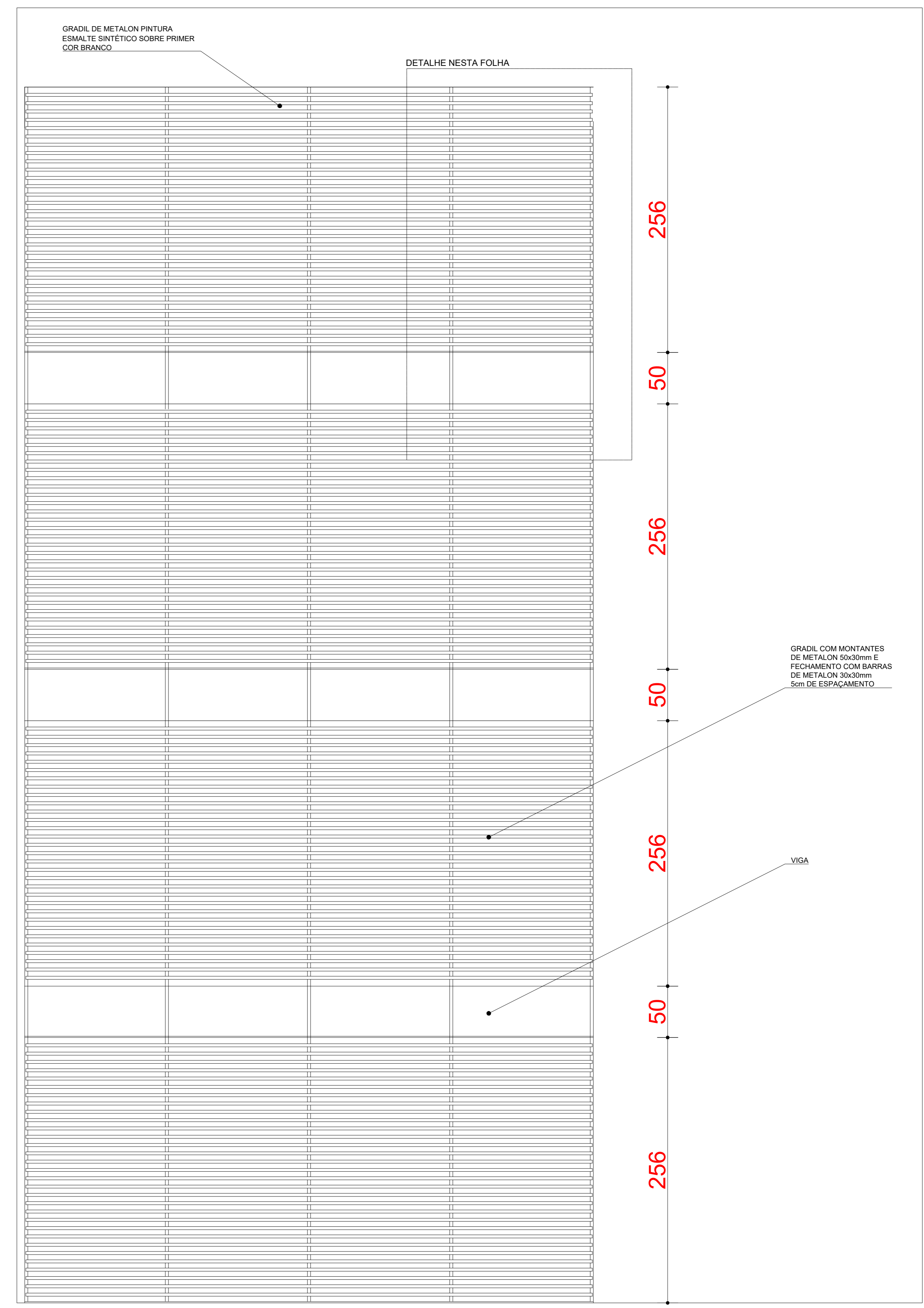
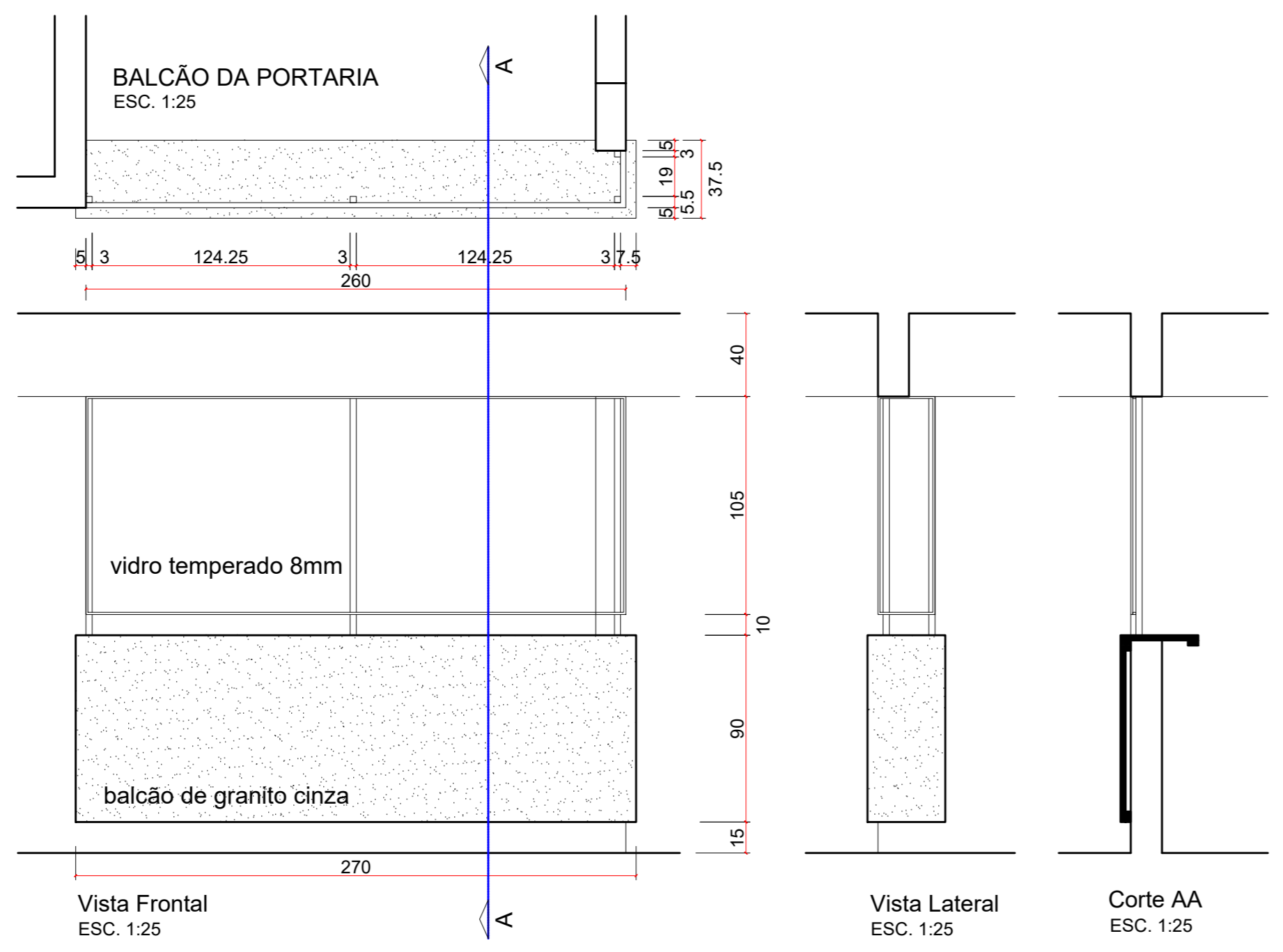
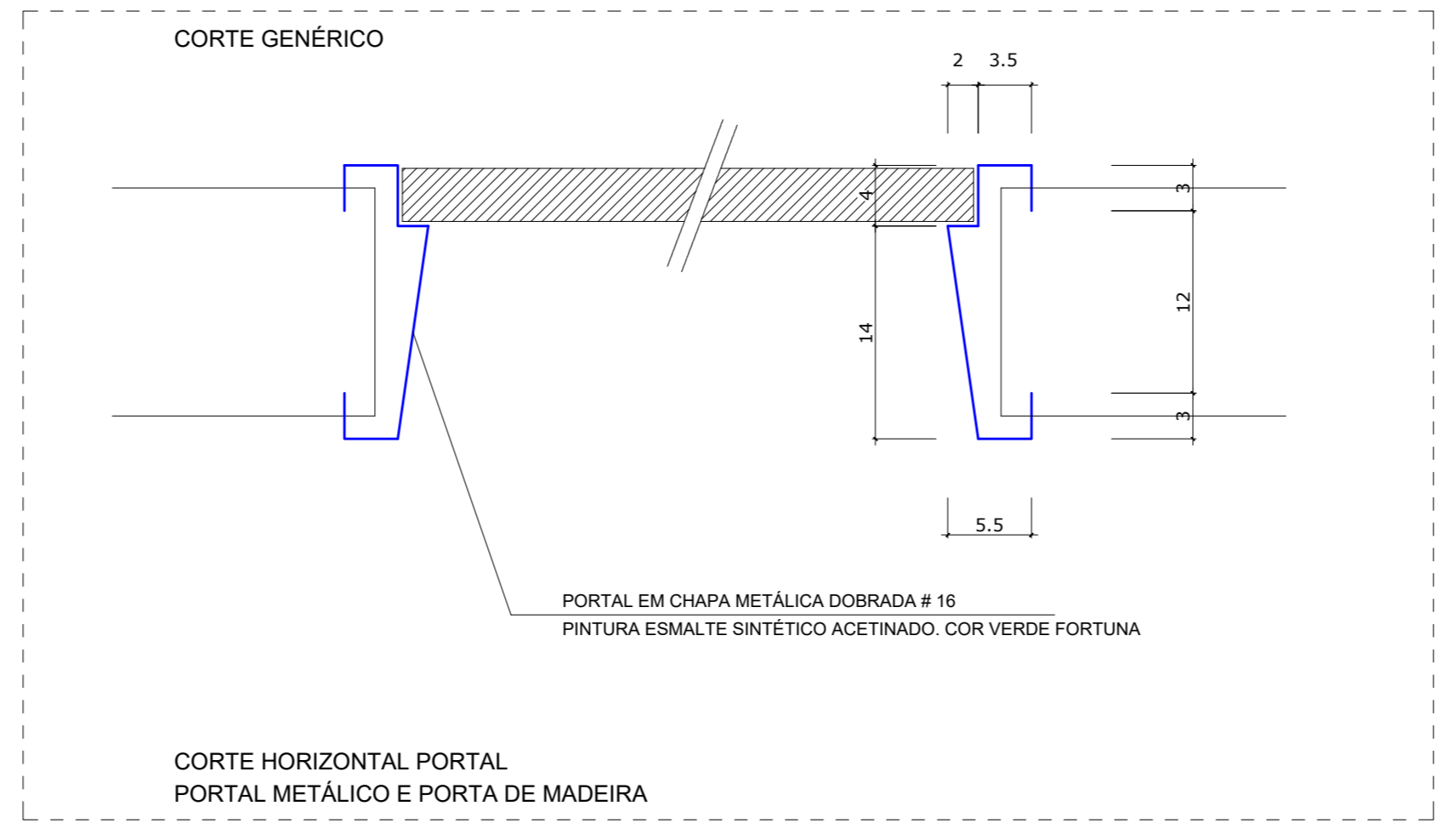
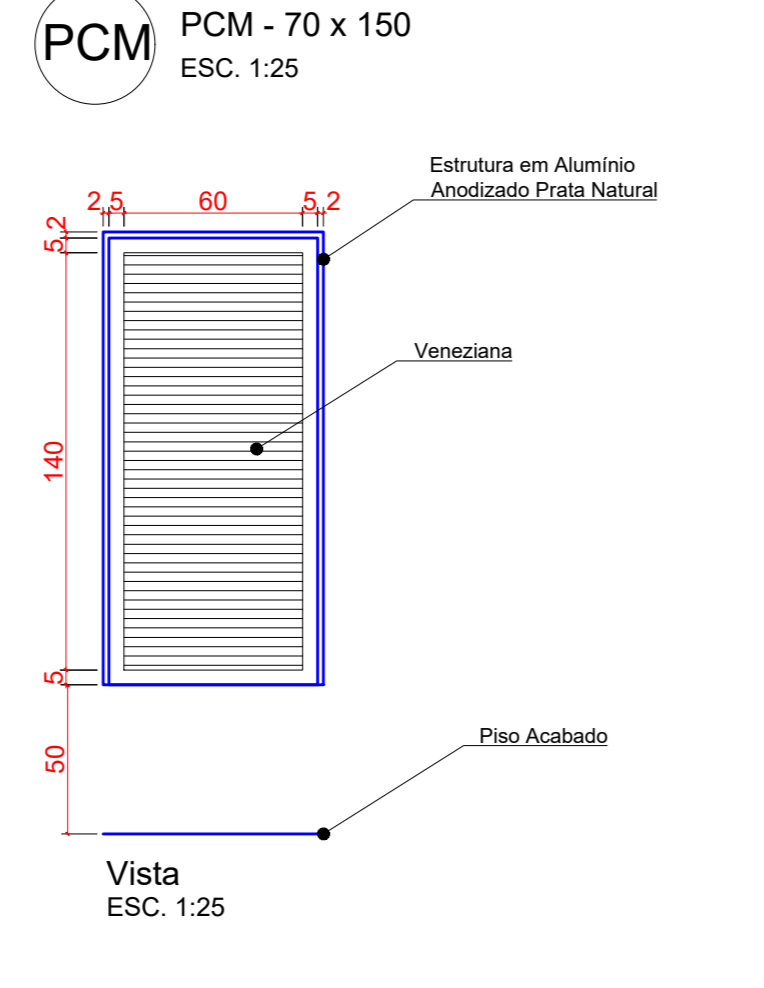
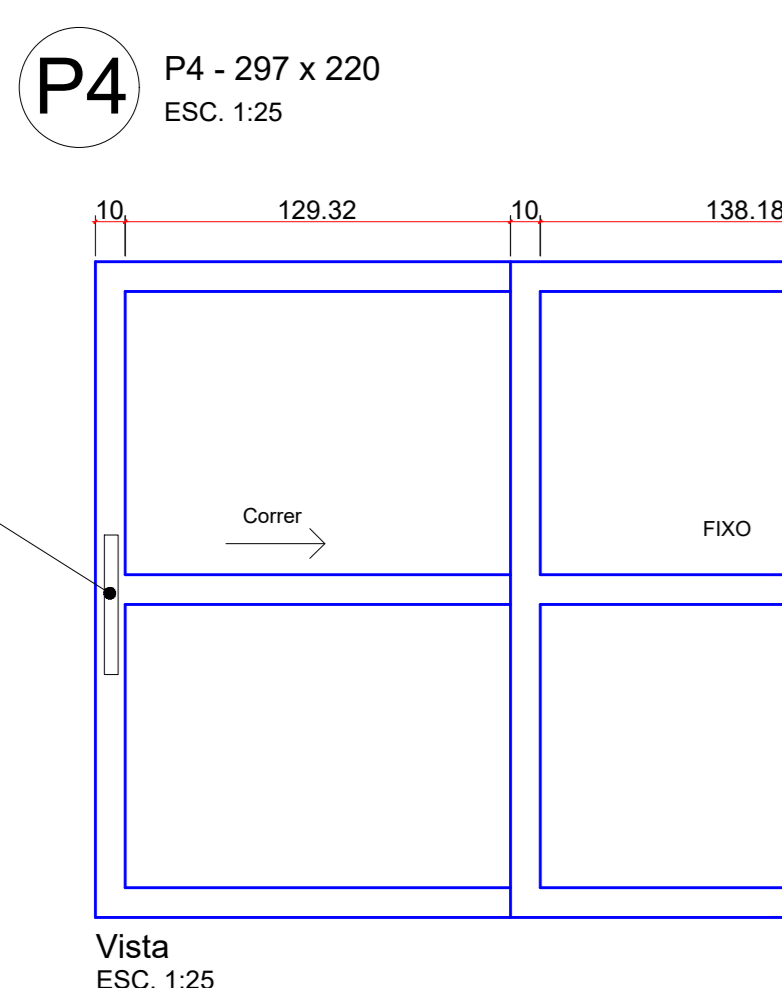
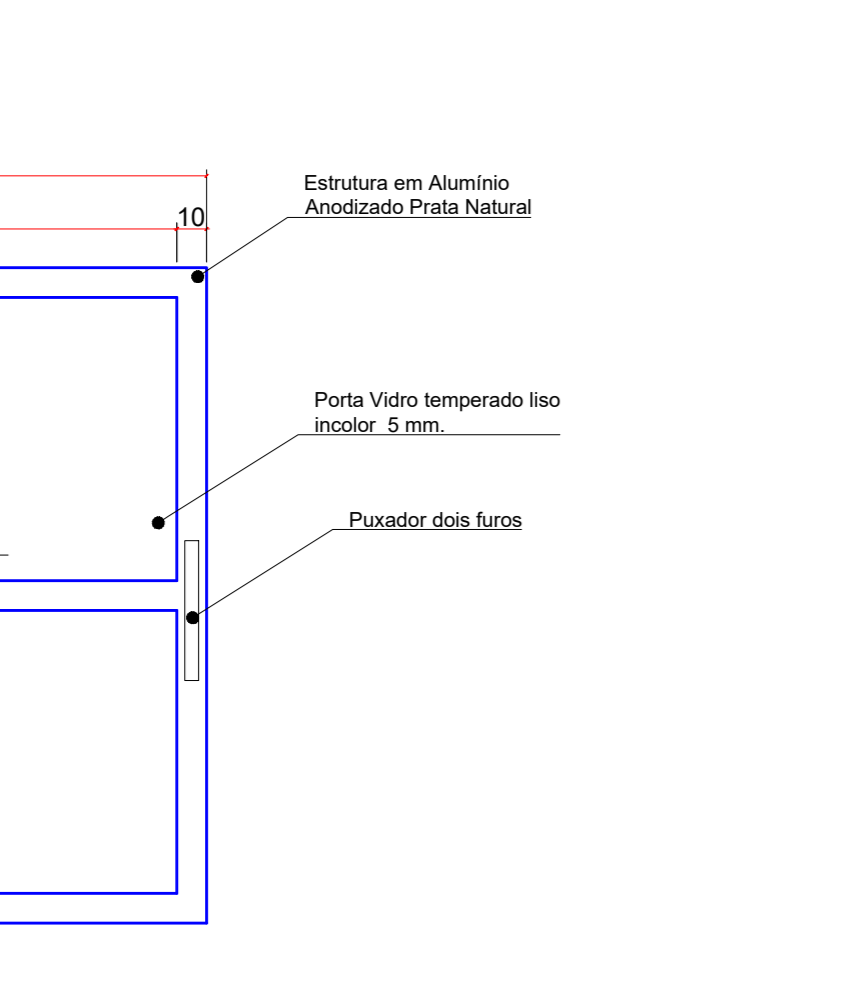
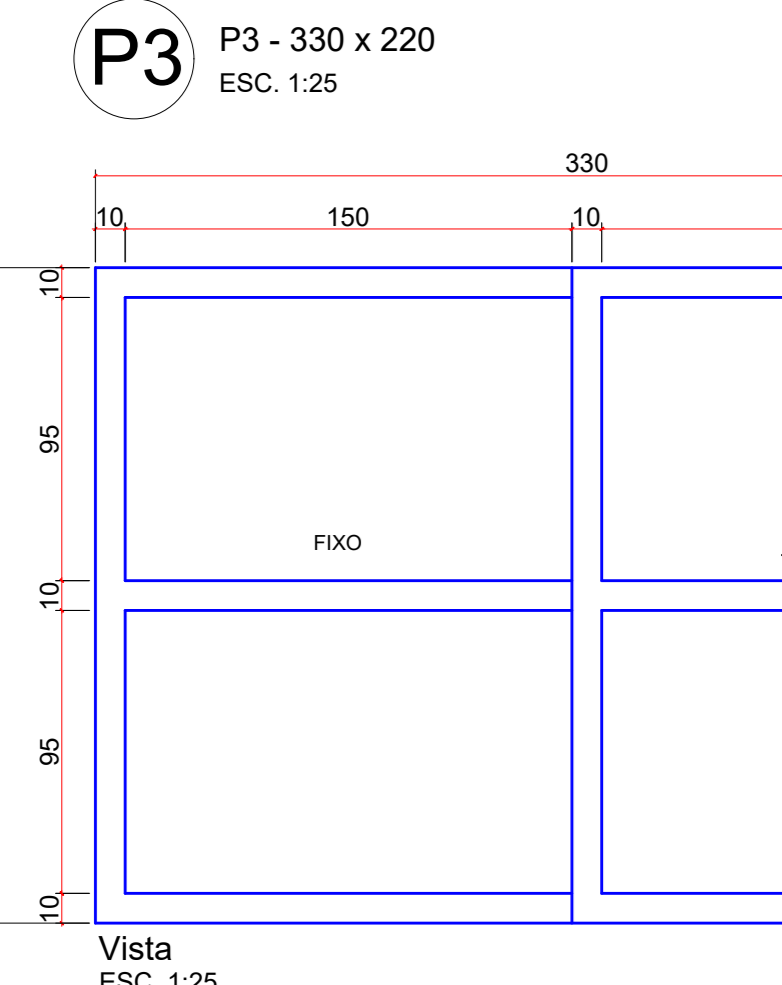

GRADIL DE PROTEÇÃO DAS VARANDAS 1:25

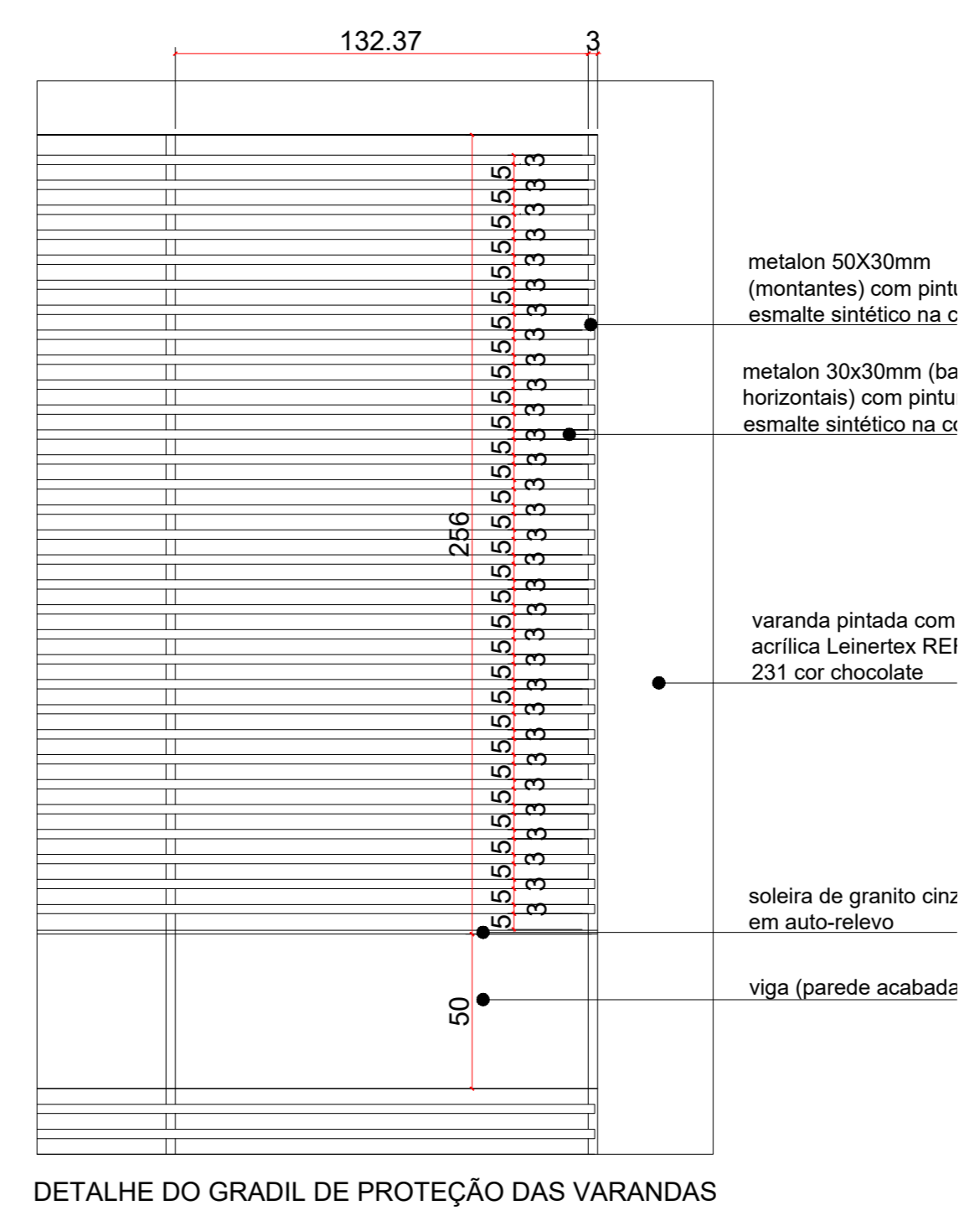

APROVAÇÃO:

SERVIÇO PÚBLICO FEDERAL
UNIVERSIDADE FEDERAL DE JATAÍ
SEINFRA SECRETARIA DE INFRAESTRUTURA

UNIVERSIDADE FEDERAL DE JATAÍ

tipo: ARQUITETURA
local: Conjunto Rio Claro 3 - EDUCACIONAL - (04 PAVIMENTOS)
endereço: CONJUNTO RIO CLARO 3 ALAMEDA CAIAPOÂNIA - LT.02 - QDA - 33A - CONJUNTO RIO CLARO 3 JATAÍ - GO -

PROPRIETÁRIO: UNIVERSIDADE FEDERAL DE JATAÍ - CNPJ: 35.540.698/0001-30
AUTOR DO PROJETO ARQUITETO: JOSÉ CRISÓSTOMO DE ARAÚJO FILHO - CREA-GO 15864-S
RESPONSÁVEL TÉCNICO PELA OBRA - (ADEQUAÇÃO): ENG. CIVIL - GABRIEL FERNANDES SOUSA - CREA-GO 101601186/00
RESPONSÁVEL TÉCNICO:

CONTEÚDO: DETALHE DAS ESQUADRIAS - PORTAS - DET. GRADIL PROTEÇÃO VARANDA - DET. BALCÃO PORTARIA

01	00	04
DATA: Agosto / 2024	DESENHO: [assinatura]	NÚMERO DE PAVIMENTOS: 04
ESCALA: INDICADAS		

QUADRO DE ÁREAS		FRANCHA:
Á. Terreno	2.181,07 m ²	
Área Total da construção 1ª Etapa	2.492,26 m ²	
Área do bloco - 1	2.492,26 m ²	
Área pavimento C/ Casa de Máquinas	612,83 m ² + 40,94m ²	
Área de Cobertura Total Edificações	699,57 m ²	

10/13

Todos os direitos reservados ao SEINFRA/PROAD/UFJ. O projeto poderá ser utilizado somente no local designado nas plantas. Formato - A0

DETALHAMENTO DOS SANITÁRIOS

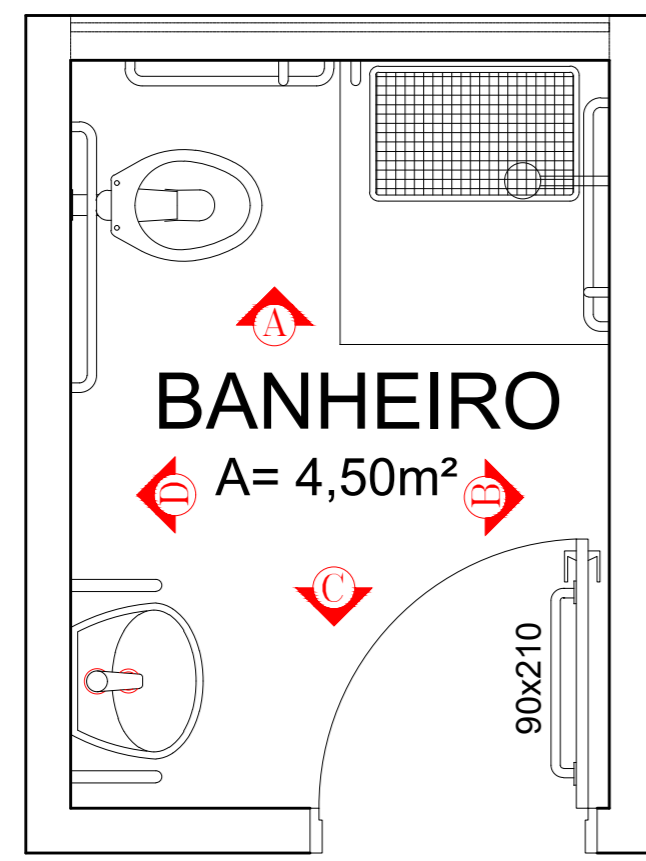

Sanitário
ESC.: 1:25

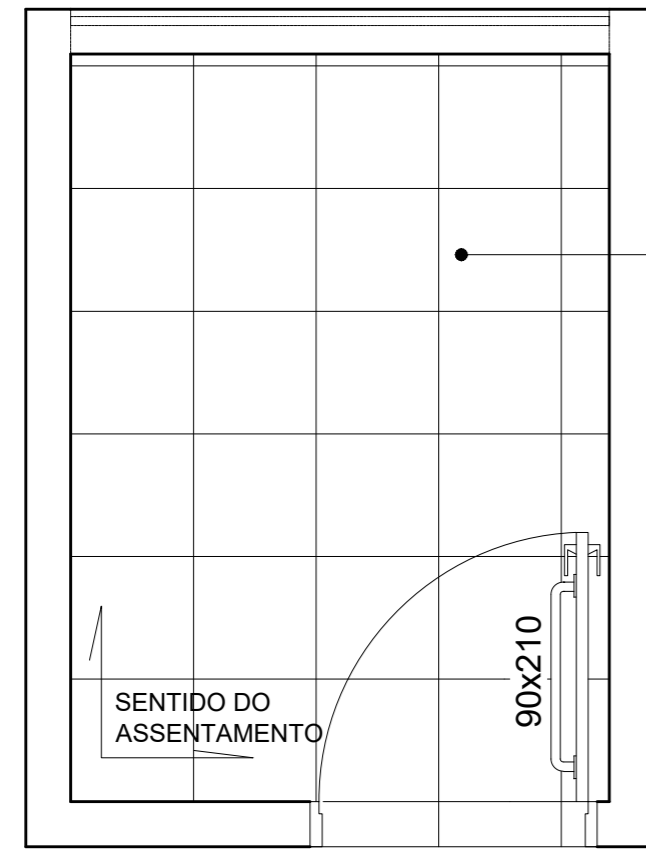

Planta Paginação de Piso - Sanitário
ESC.: 1:25

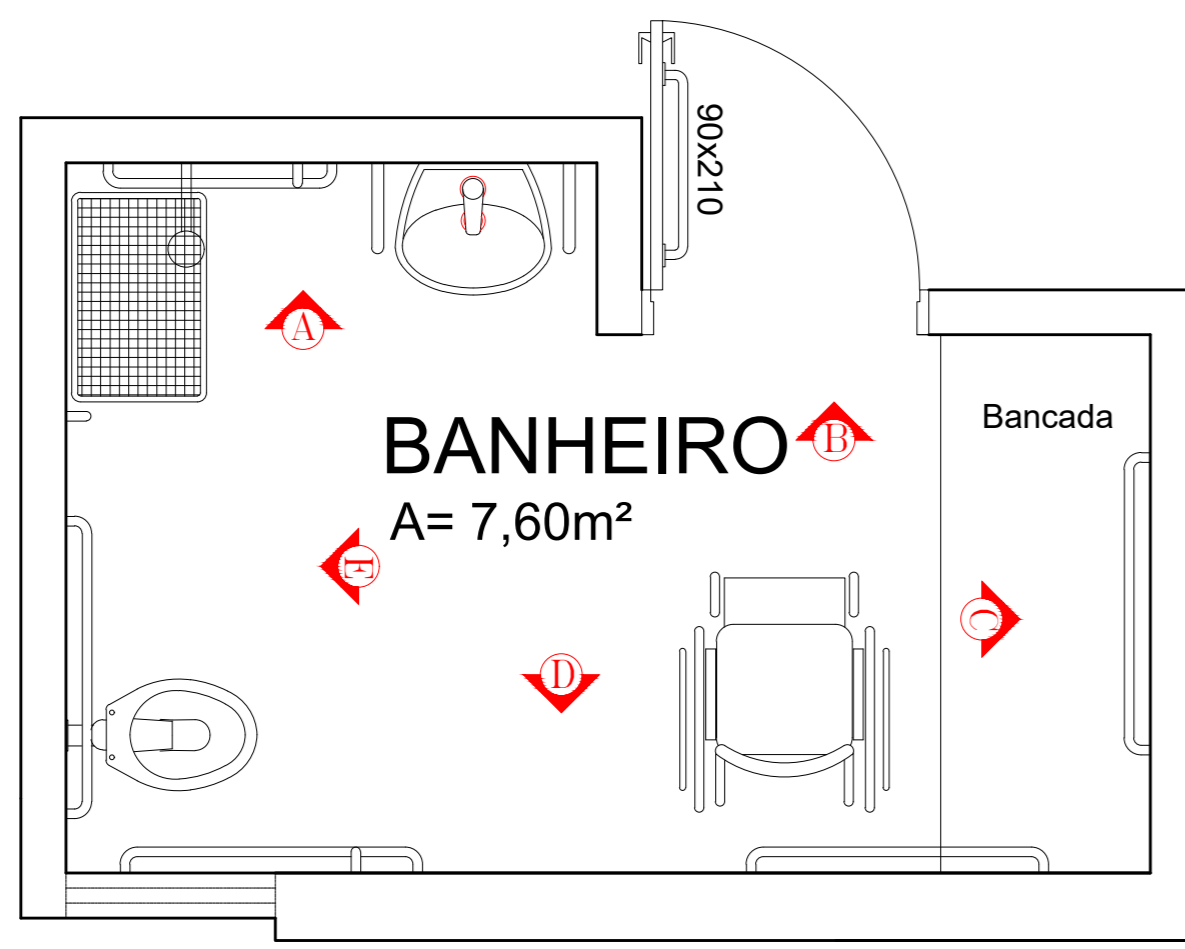

Sanitário
ESC.: 1:25

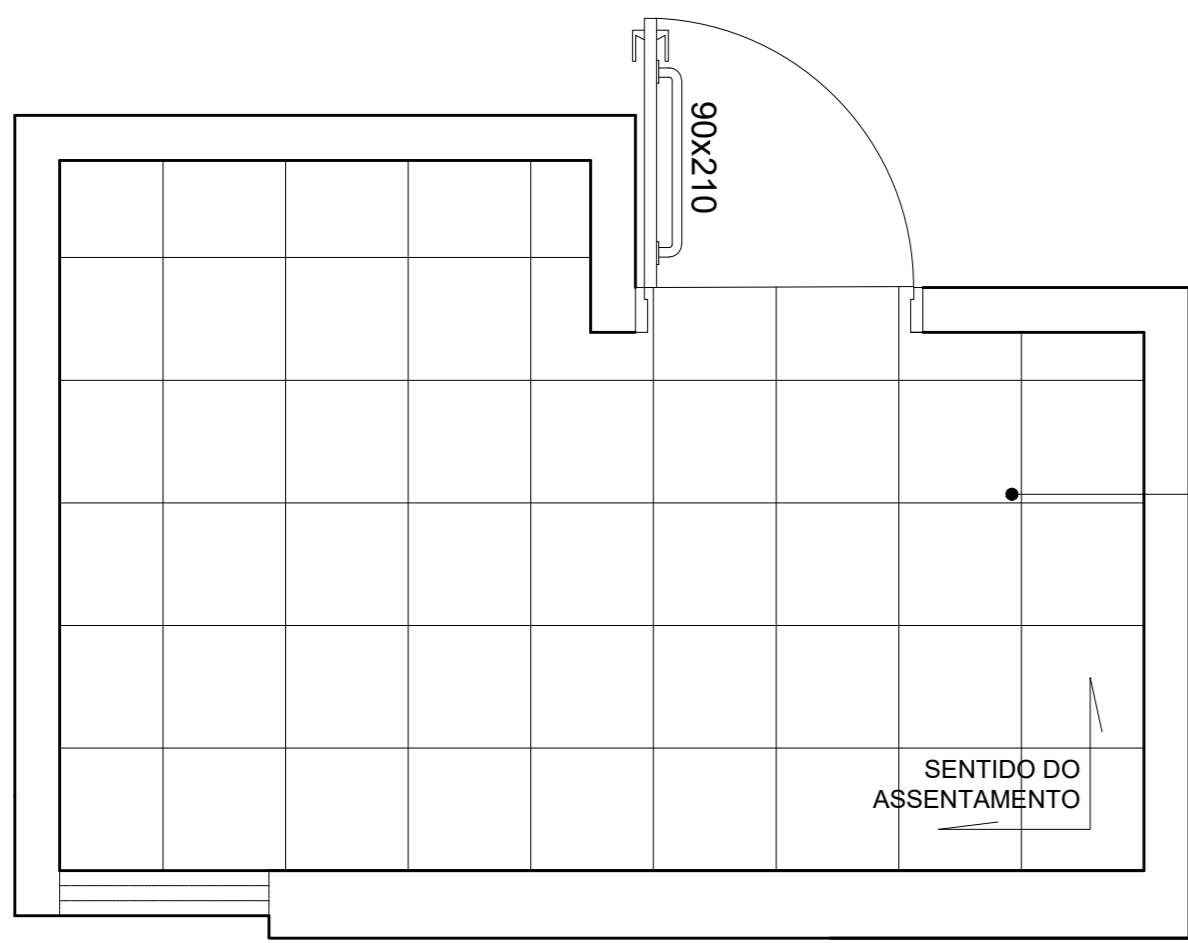

Planta Paginação de Piso - Sanitário
ESC.: 1:25

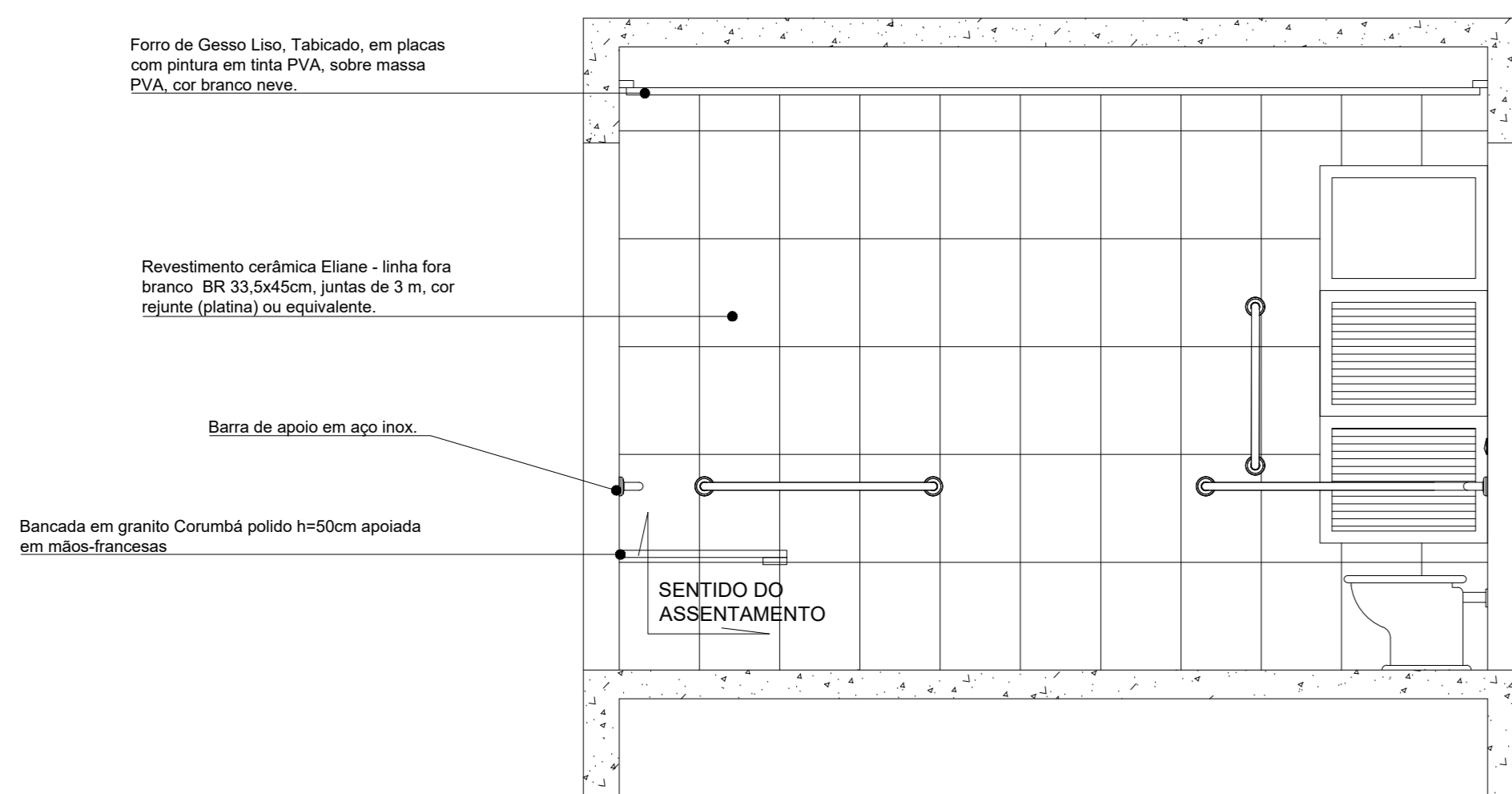

VISTA D
ESC.: 1:25

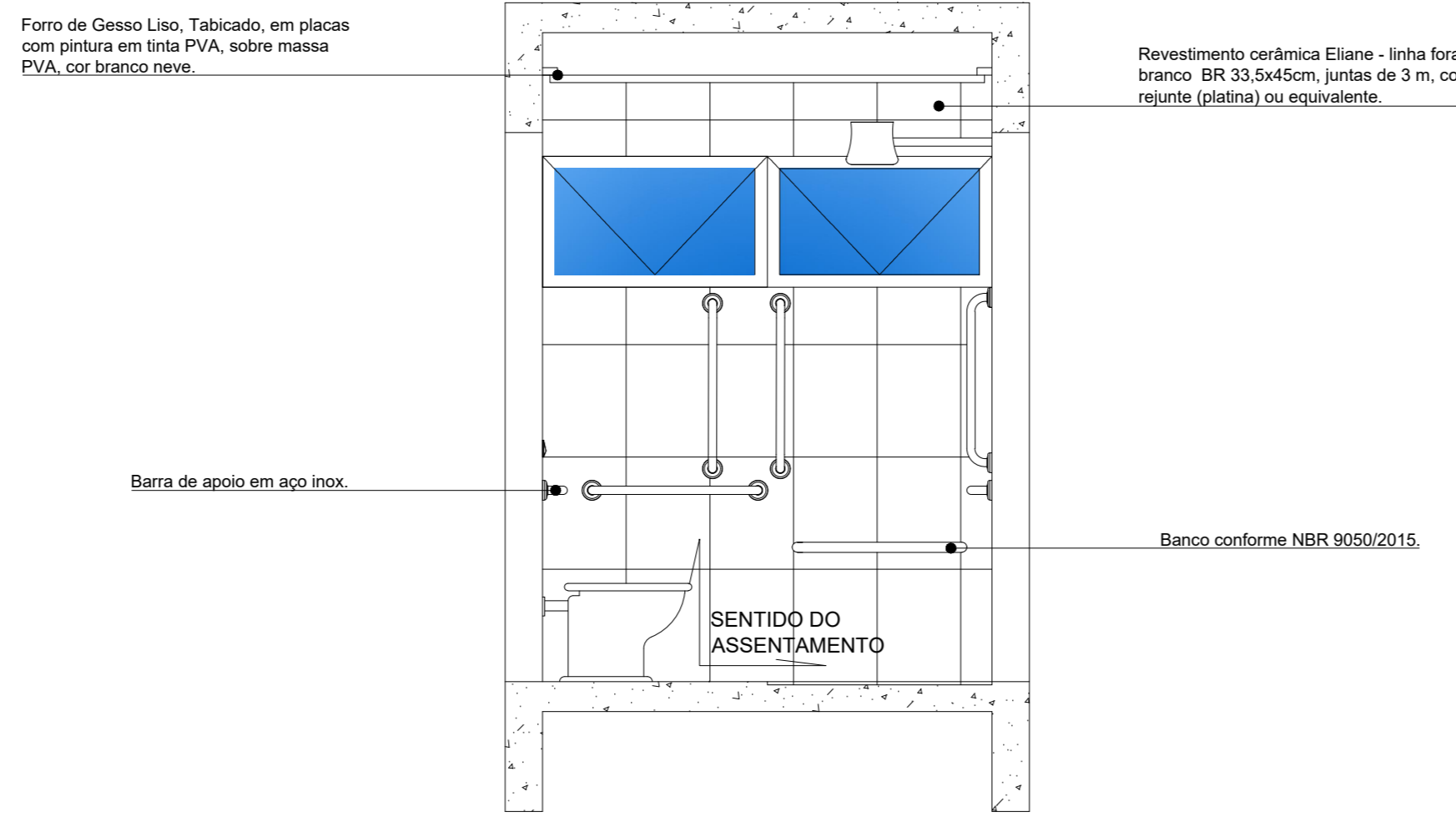

VISTA A
ESC.: 1:25

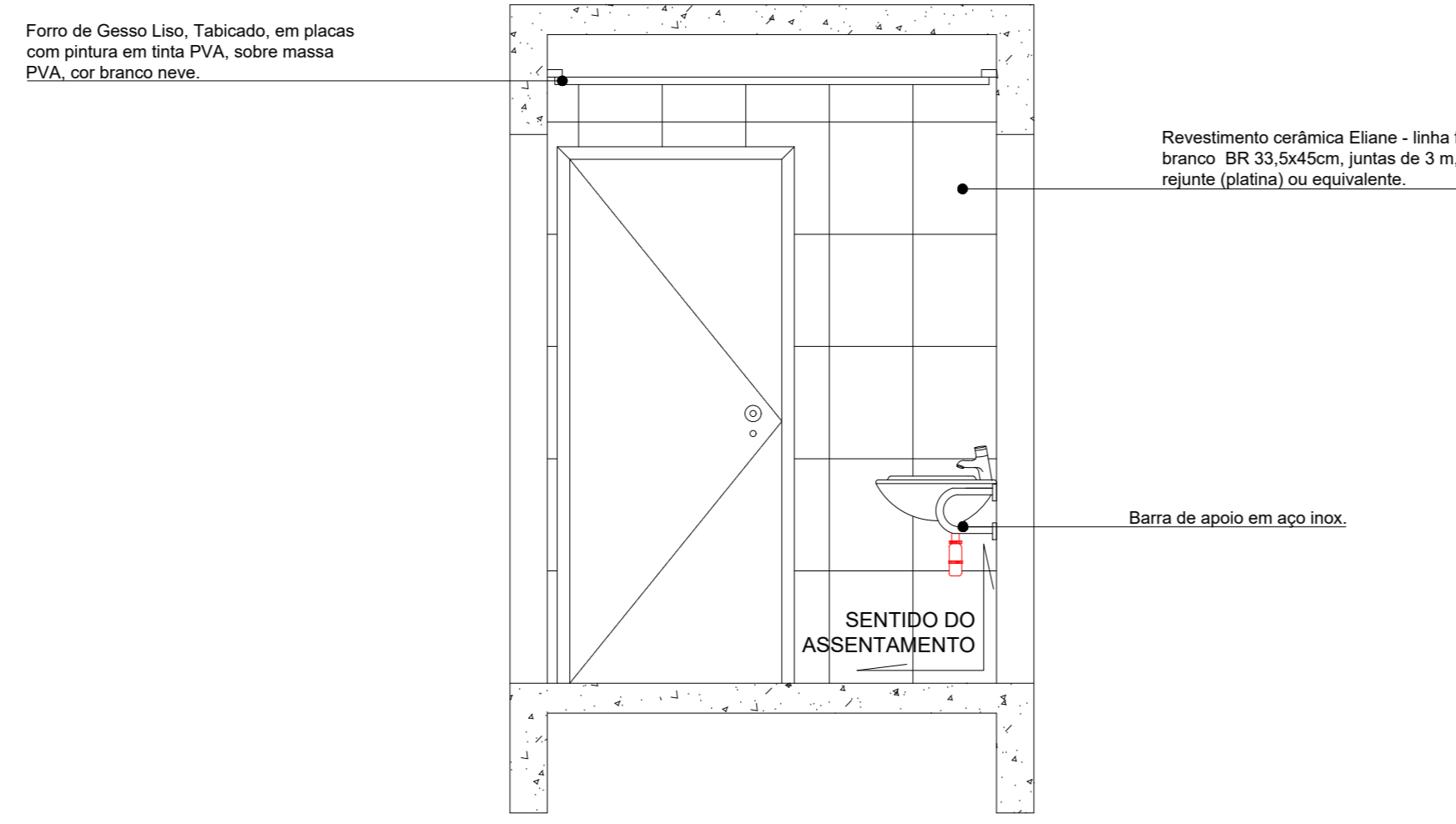

VISTA C
ESC.: 1:25

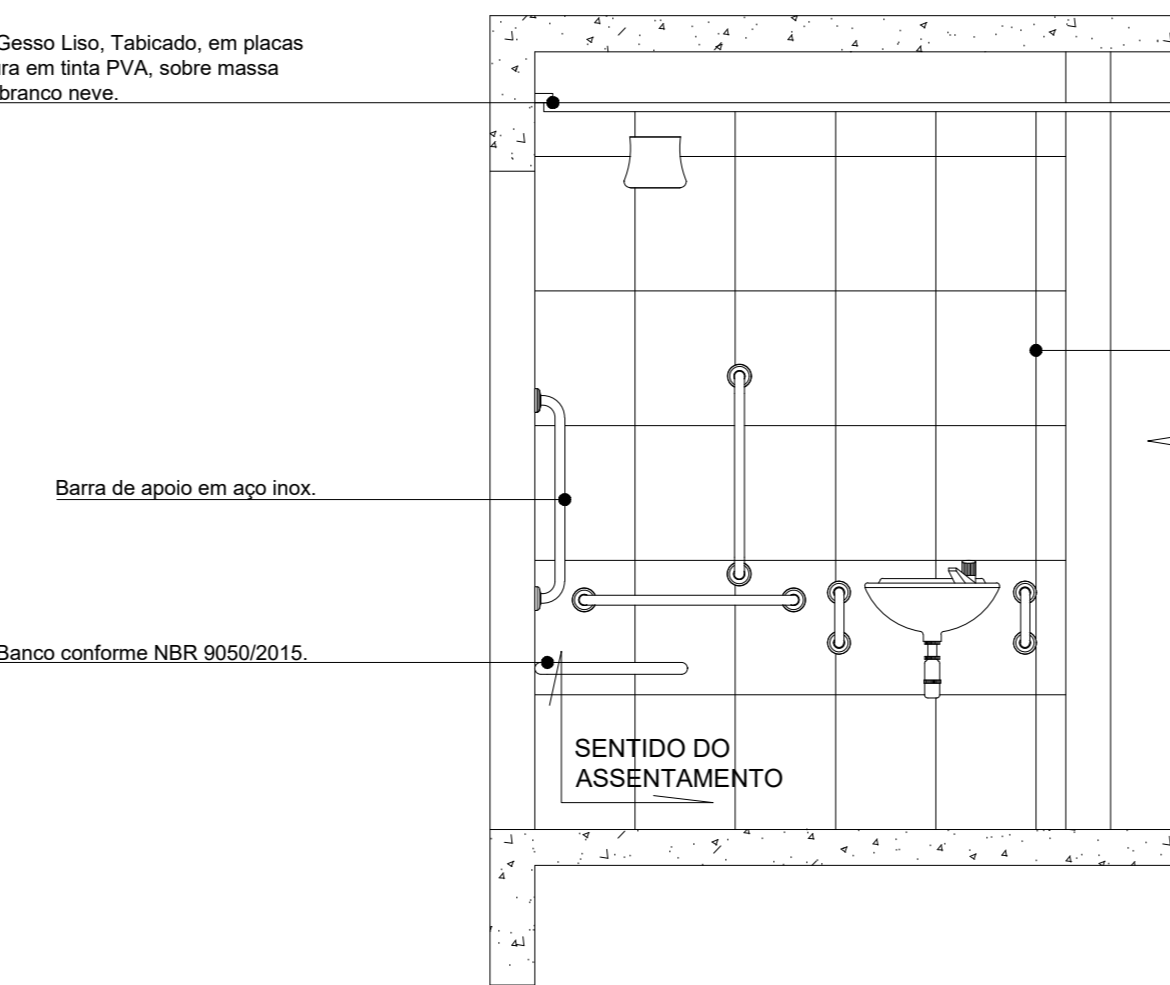

VISTA A
ESC.: 1:25

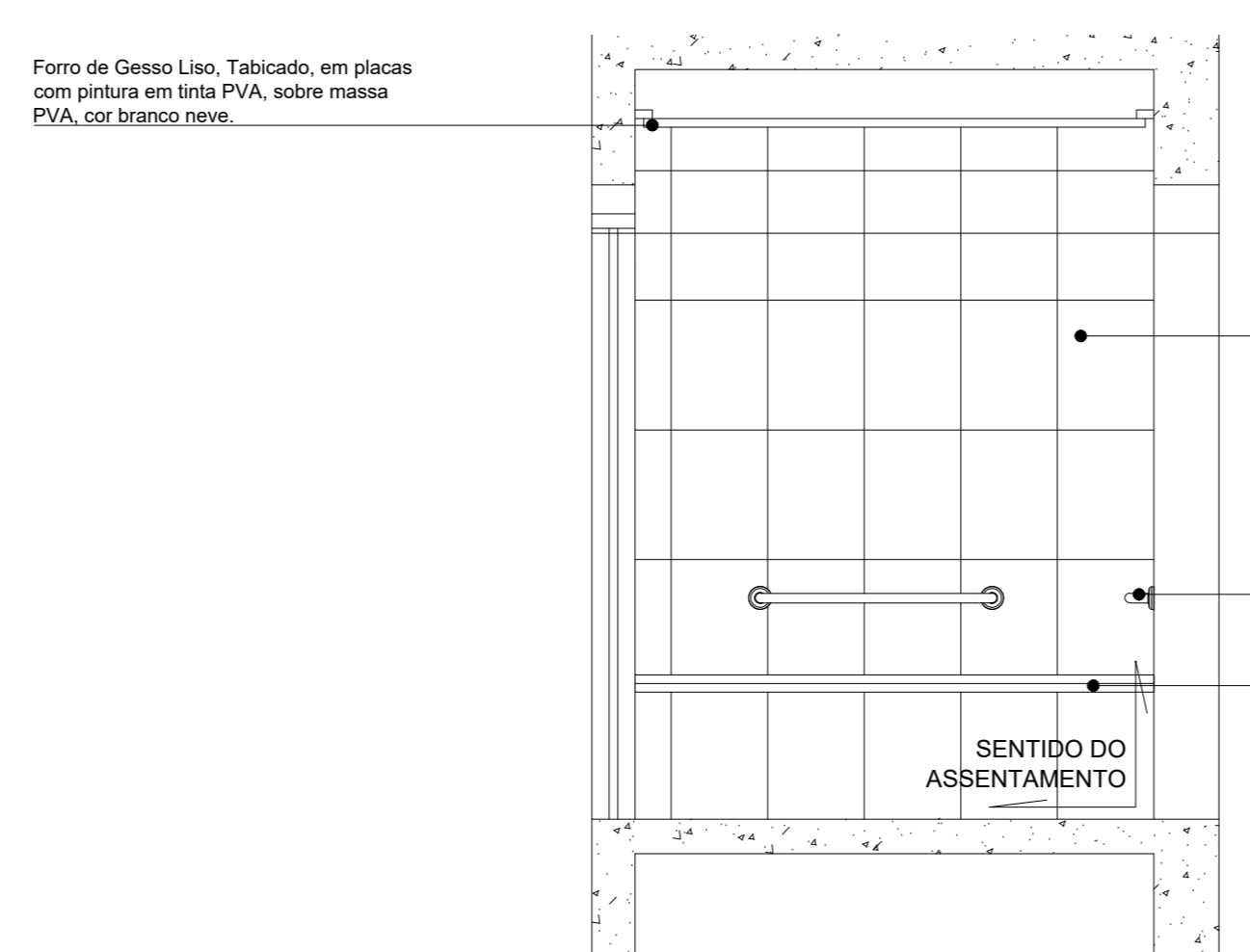

VISTA C
ESC.: 1:25

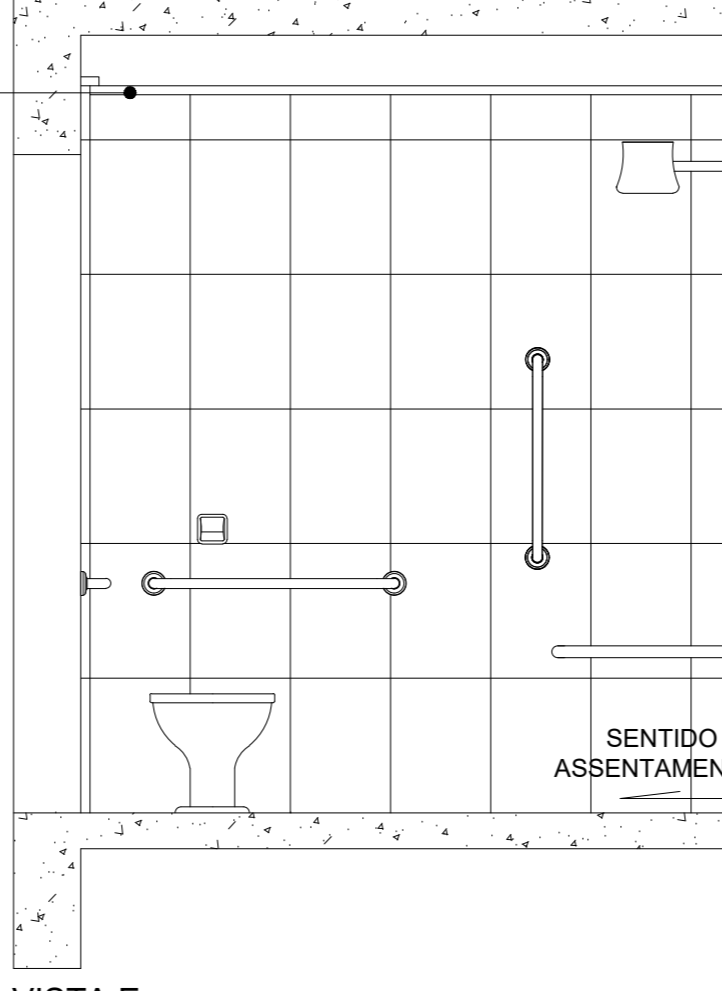

VISTA E
ESC.: 1:25

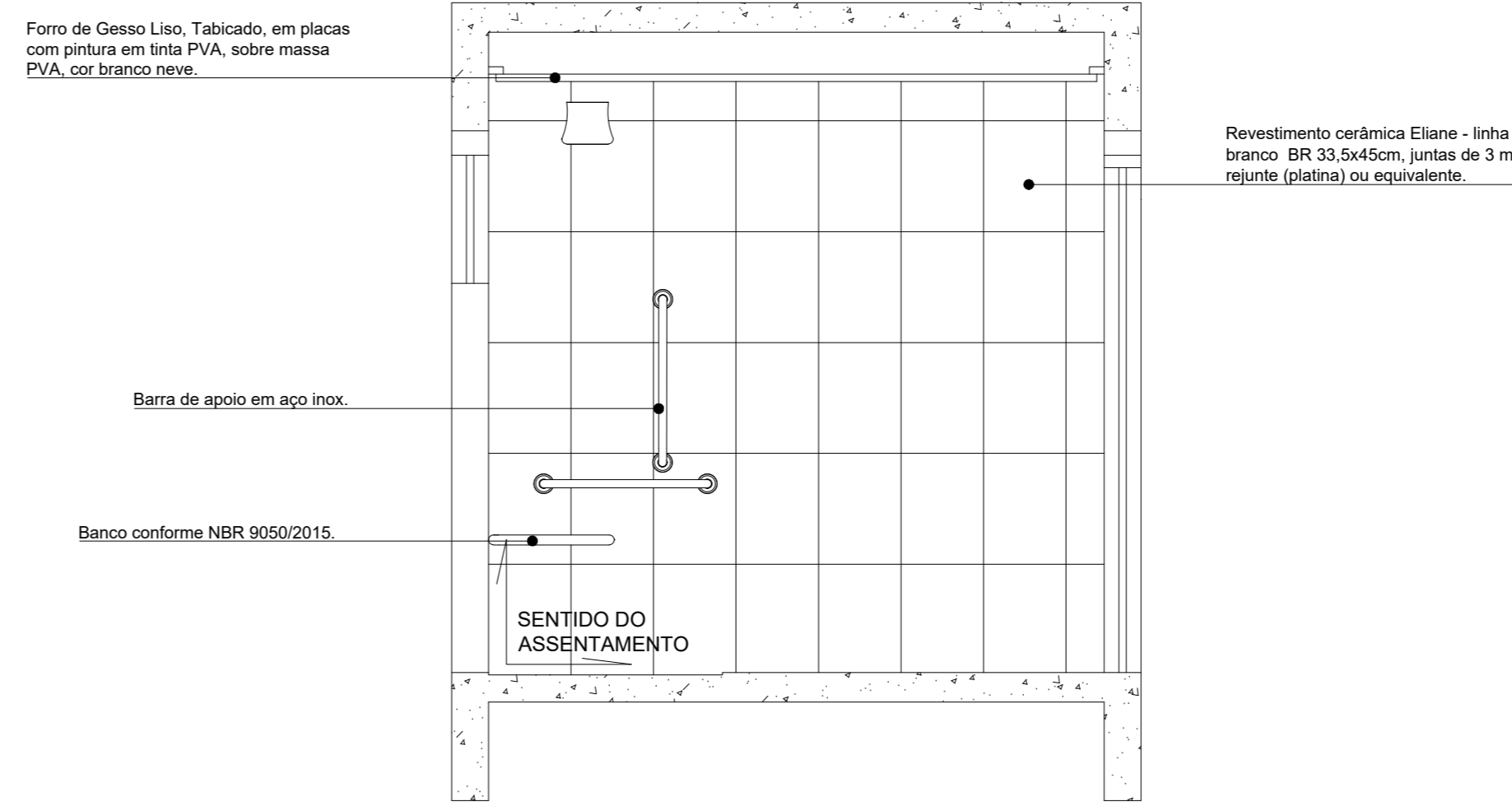

VISTA B
ESC.: 1:25

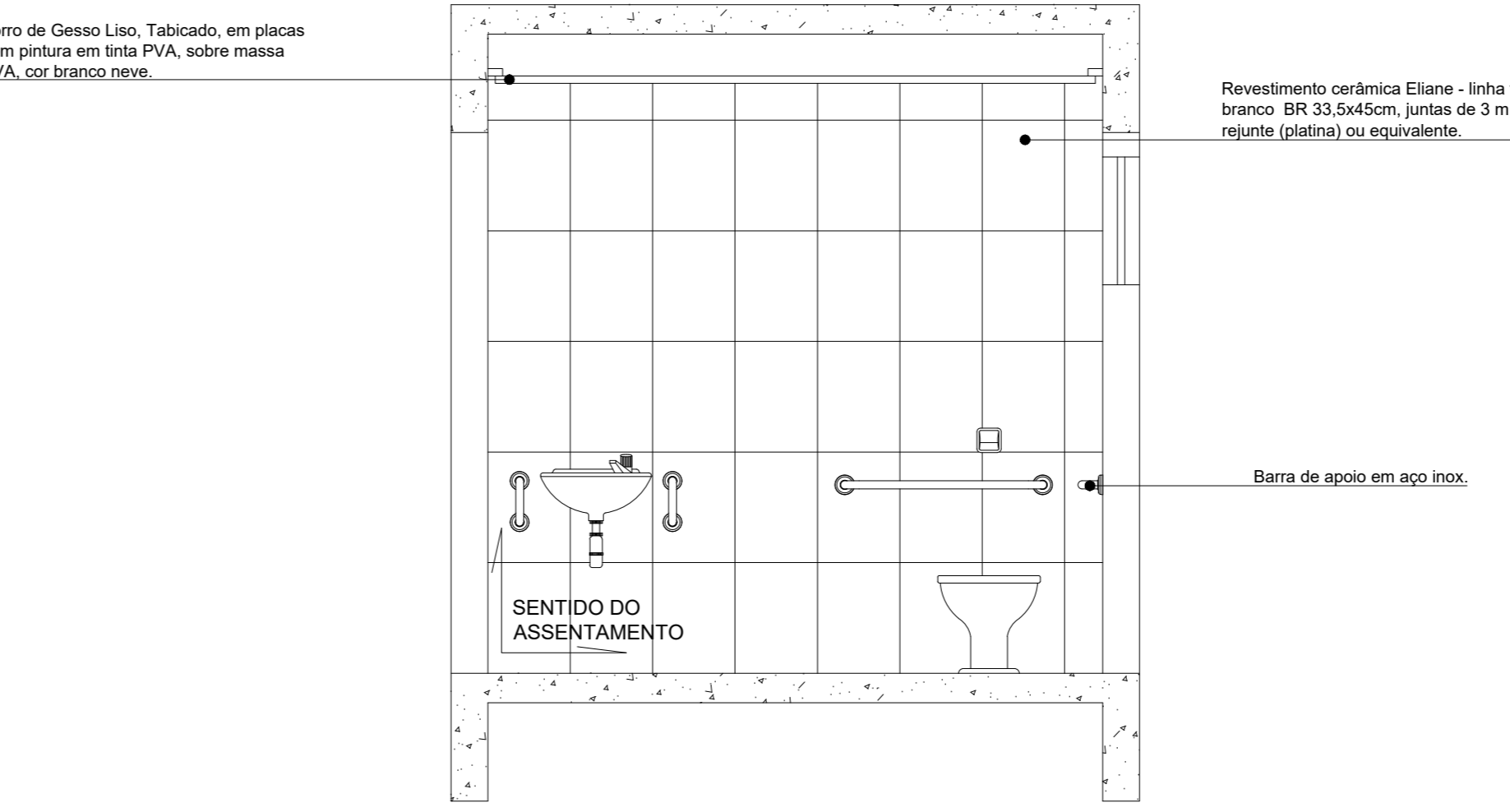

VISTA D
ESC.: 1:25

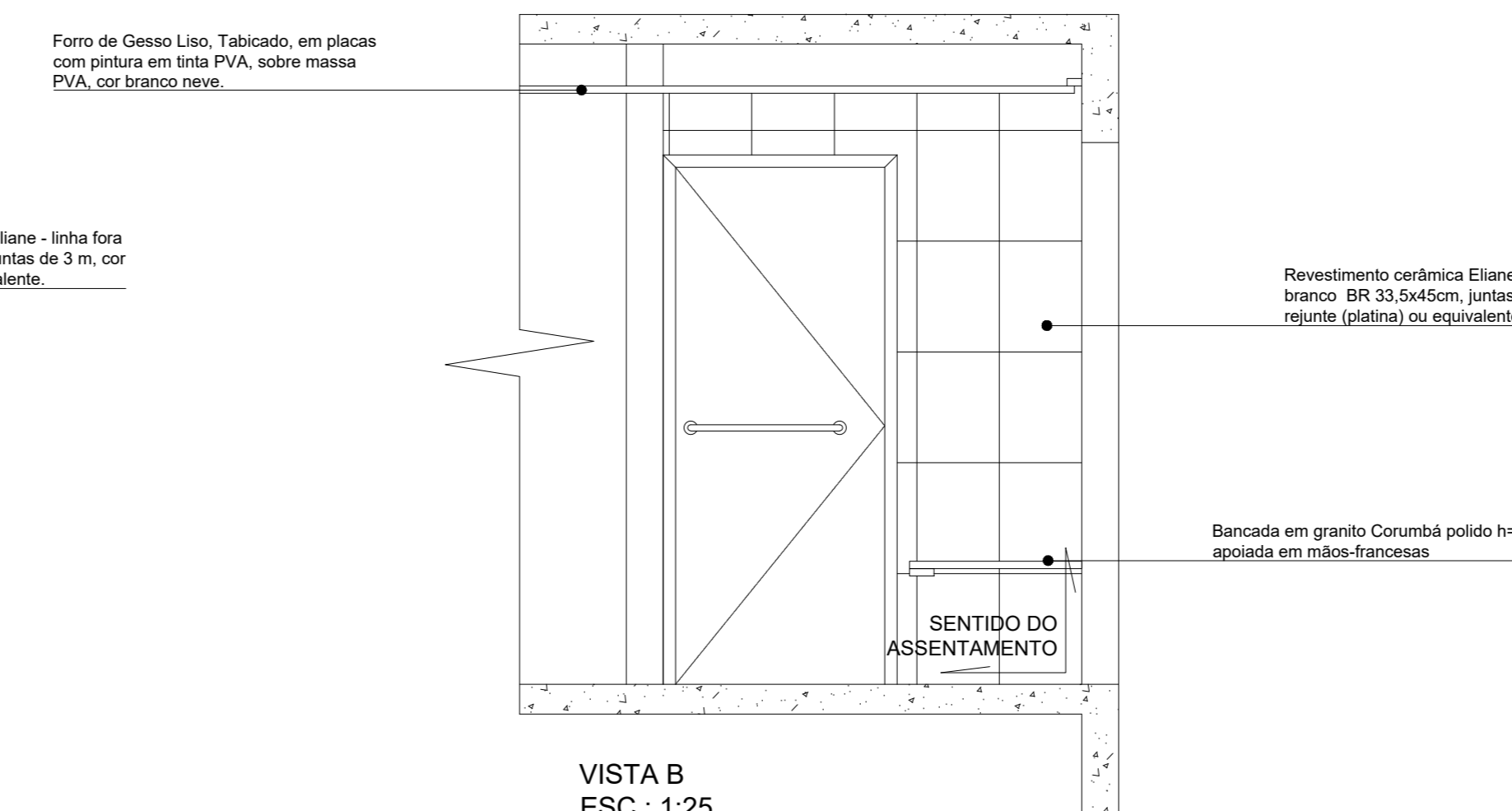

VISTA B
ESC.: 1:25

DETALHE NICHOS SANITÁRIOS

NICHO DE GRANITO CINZA
UMA UNIDADE POR CHUVEIRO

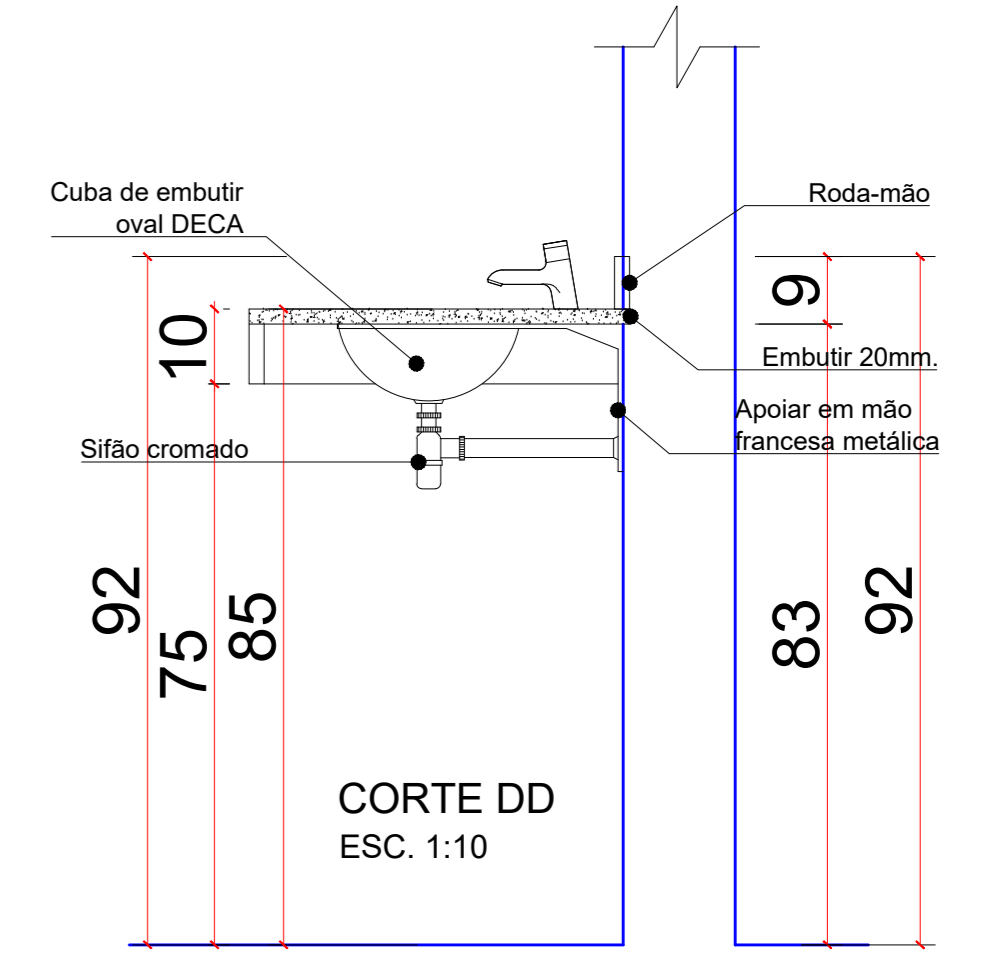
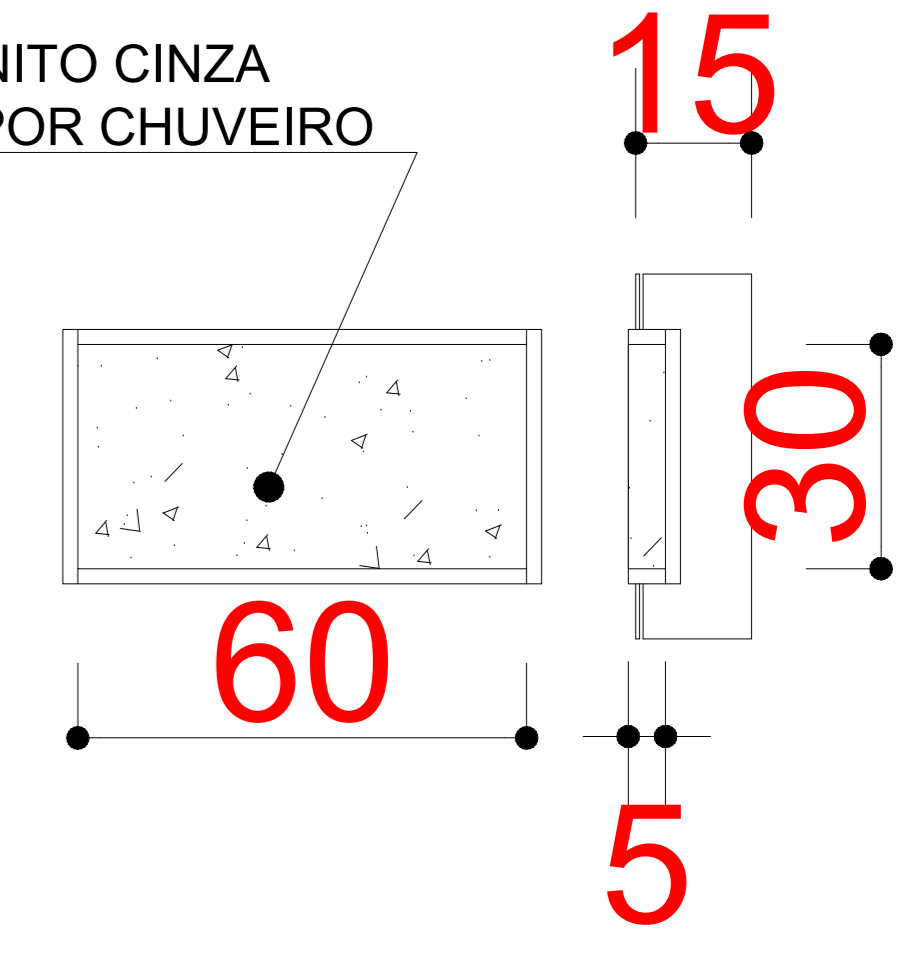

CORTE DD
ESC.: 1:10

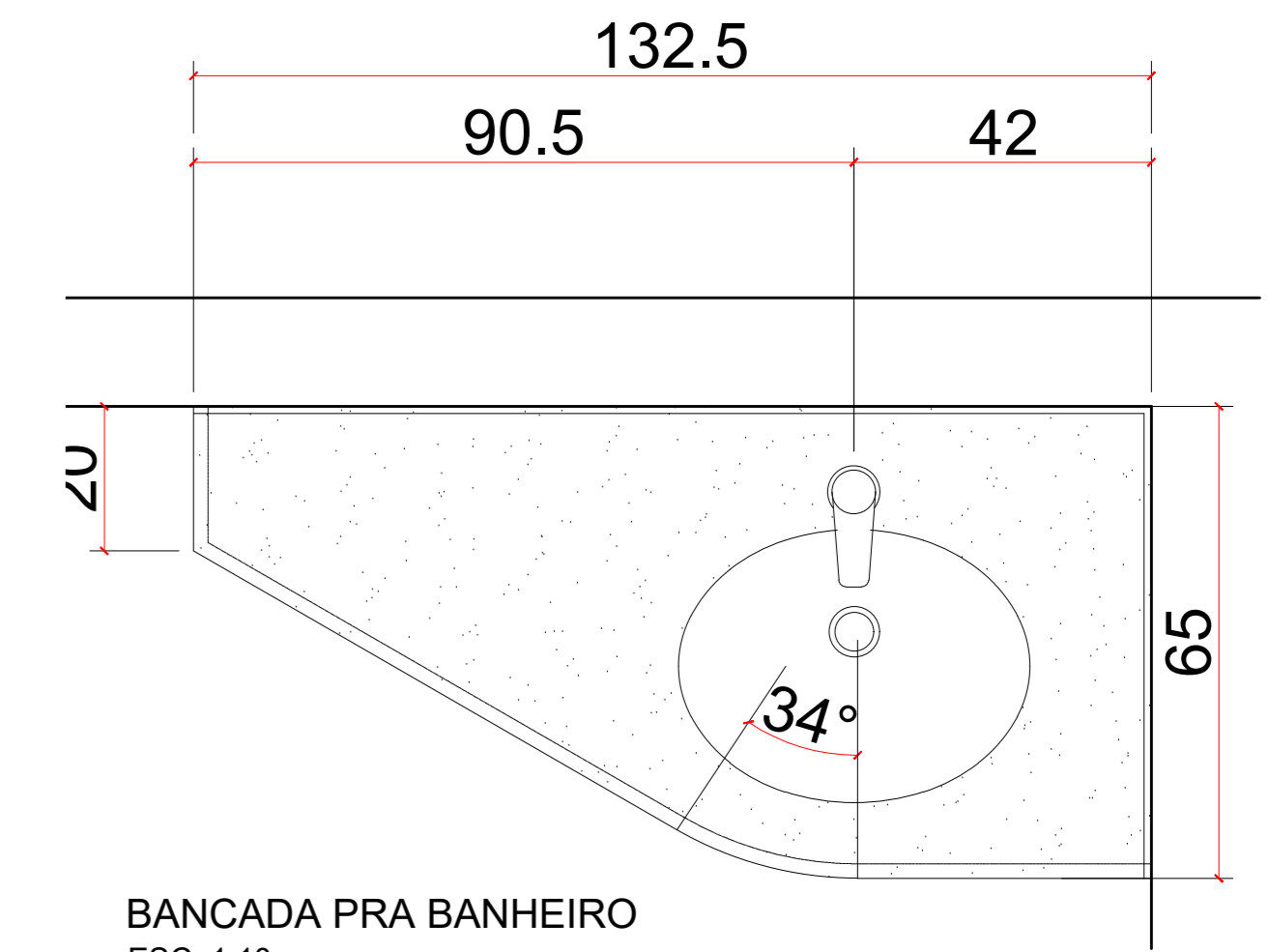

BANCADA PRA BANHEIRO
ESC.: 1:10

APROVAÇÃO:

SERVIÇO PÚBLICO FEDERAL
UNIVERSIDADE FEDERAL DE JATAÍ
SEINFRA SECRETARIA DE INFRAESTRUTURA
CAMPUS JATOBÁ - CIDADE UNIVERSITÁRIA
BR - 364 Km 195 Nº 3.800 JATAÍ - (064)3606-8205
CEP 78.801-615

tipo: **ARQUITETURA**
local: **C.E.U - CASA DO ESTUDANTE UNIVERSITÁRIO - UFJ**
Conjunto Rio Claro 3 - EDUCACIONAL - (04 PAVIMENTOS)
endereço: **CONJUNTO RIO CLARO 3**
ALAMEDA CAIAPIÔNIA - LT.02 - ODA - 33A - CONJUNTO RIO CLARO 3
JATAÍ - GO -

PROPRIETÁRIO: UNIVERSIDADE FEDERAL DE JATAÍ - CNPJ 316.840.890/0001-30		AUTOR DO PROJETO: ARQUITETO - JOSÉ CRUCIANO DE ARAÚJO FILHO - CAUA 15849-6	
RESPONSÁVEL TÉCNICO PELA OBRA: (ADEQUAÇÃO) - ENG. CIVIL - GABRIEL FERNANDES SOUSA - CREA-GO 1916011880/D		RESPONSÁVEL TÉCNICO:	
CONTÉUDO: DETALHE DOS SANITÁRIOS FOLHA 01 - DET. NICHOS / Conjunto Rio Claro 3			
DET. BANCADA BANHEIROS			
01	GERÊNCIA/COMPUTADOR/PASTA	ESCALA	
02		INDICADAS	
03			
04			
DATA: Agosto / 2024	DESENHO: CACCP	NÚMERO DE PAVIMENTOS: 04	
QUADRO DE ÁREAS	Á. Terreno	2.181,07 m ²	PRANCHA 11/13
	Área Total da construção 1ª Etapa	2.492,26 m ²	
	Área do bloco - 1	2.492,26 m ²	
	Área pavimento C/ Casa de Máquinas	612,83 m ² + 40,94m ²	
	Área de Cobertura Total Edificações	699,57 m ²	
Approvaçã>Data	Unidade	Gerência de Projetos	

DETALHAMENTO DOS SANITÁRIOS

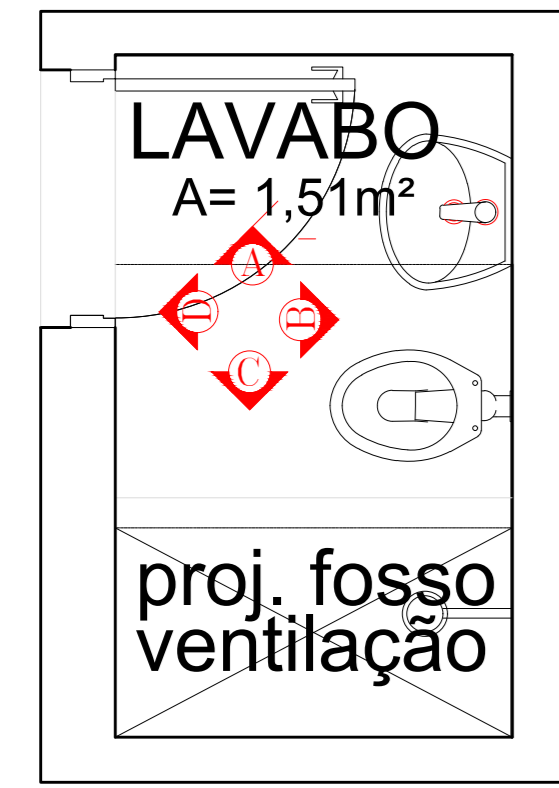

Lavabo
ESC.: 1:25

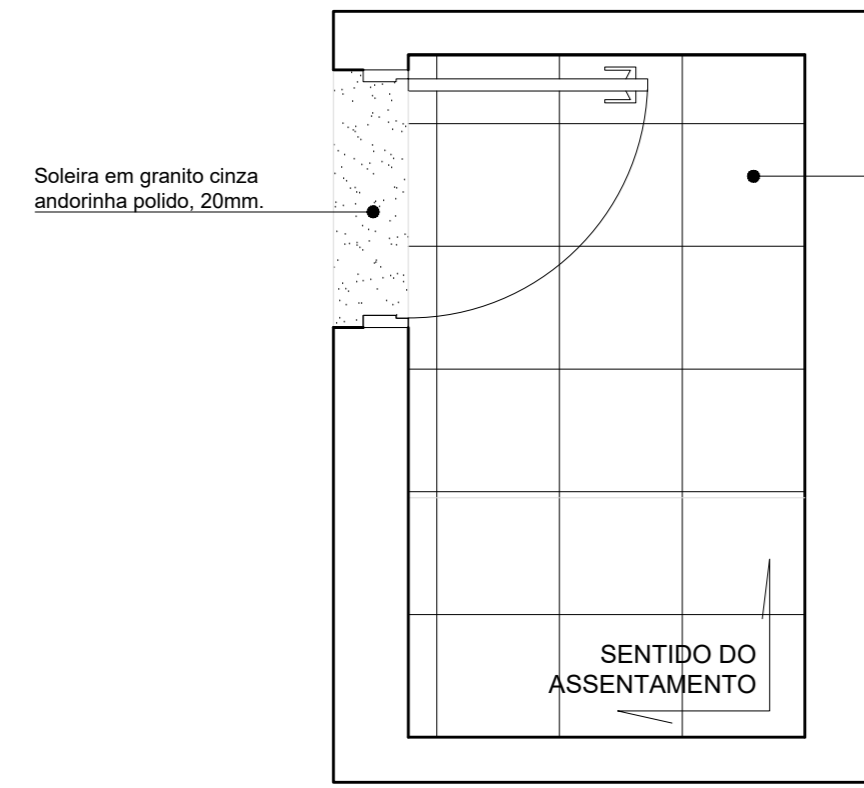

Planta Paginação de Piso - Lavabo
ESC.: 1:25

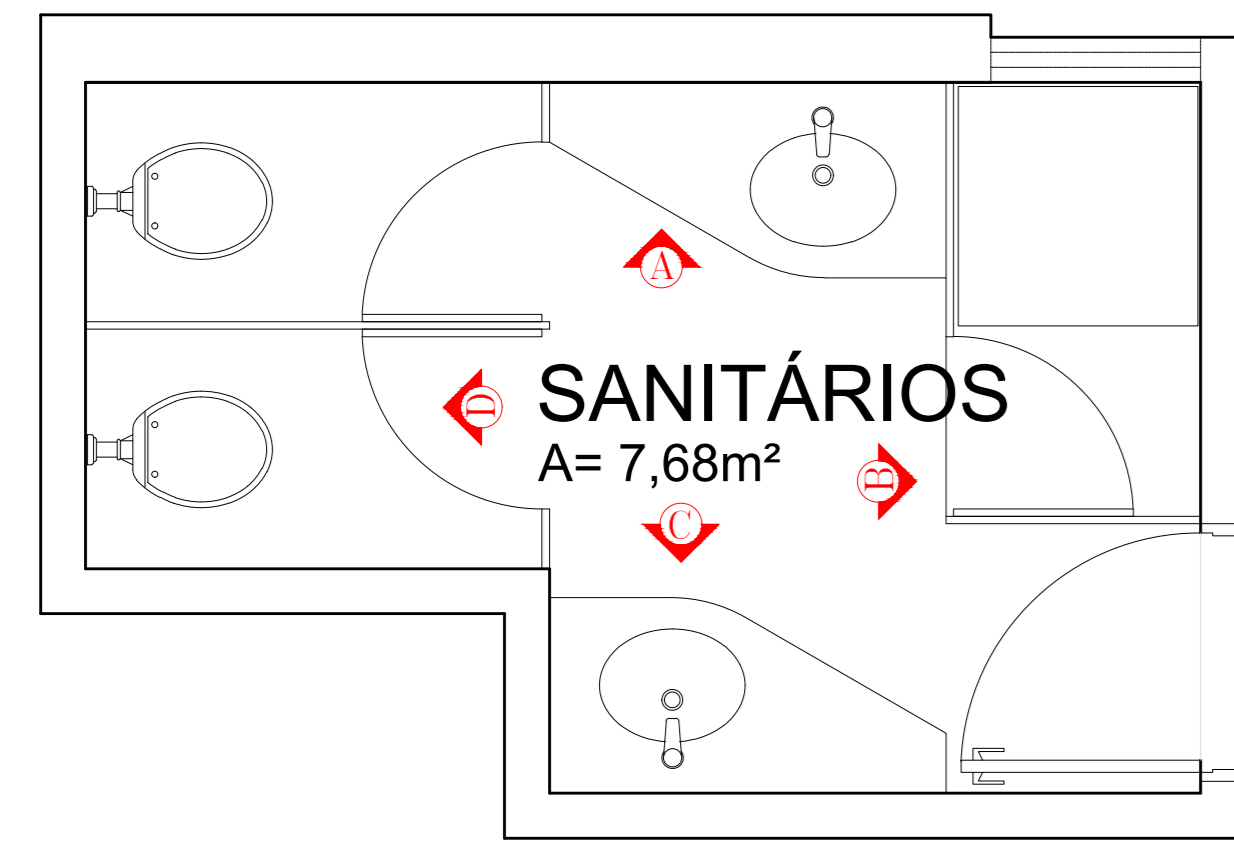

Sanitário
ESC.: 1:25

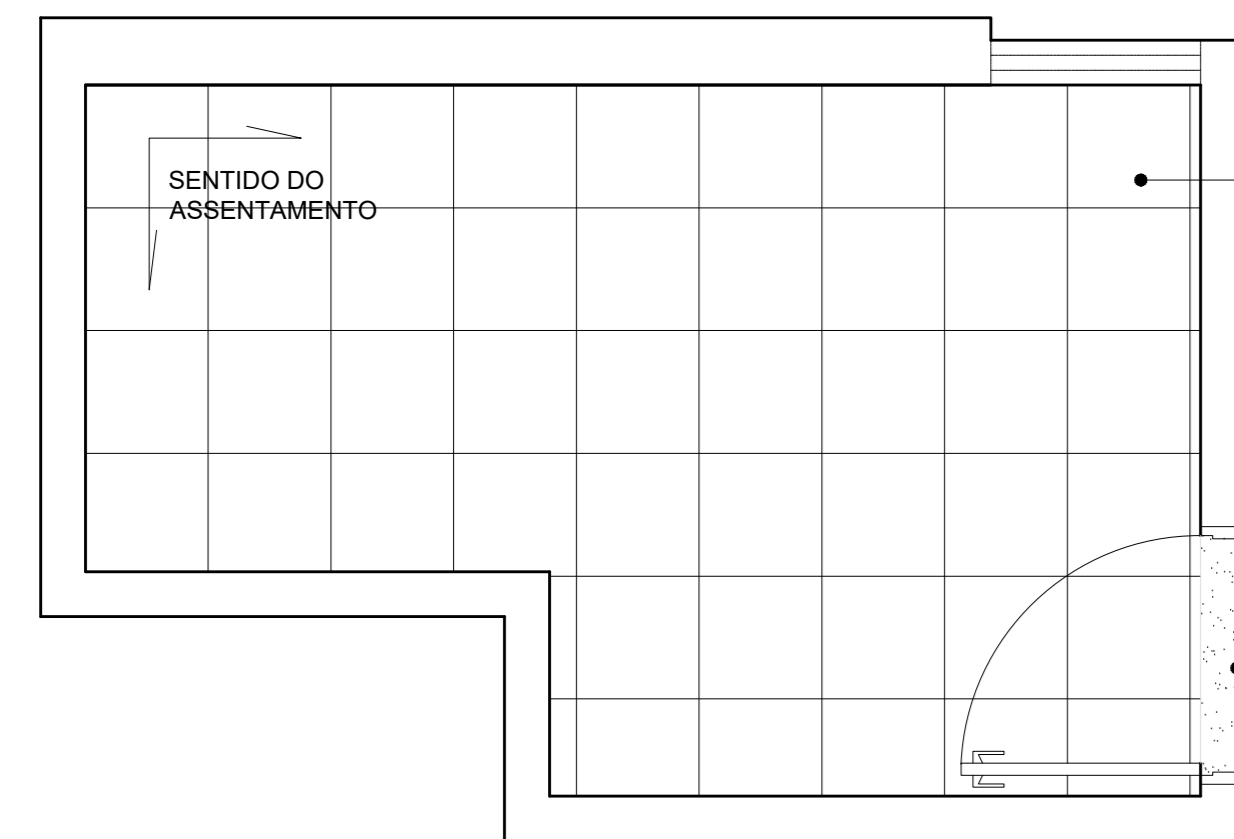

Planta Paginação de Piso - Sanitário
ESC.: 1:25

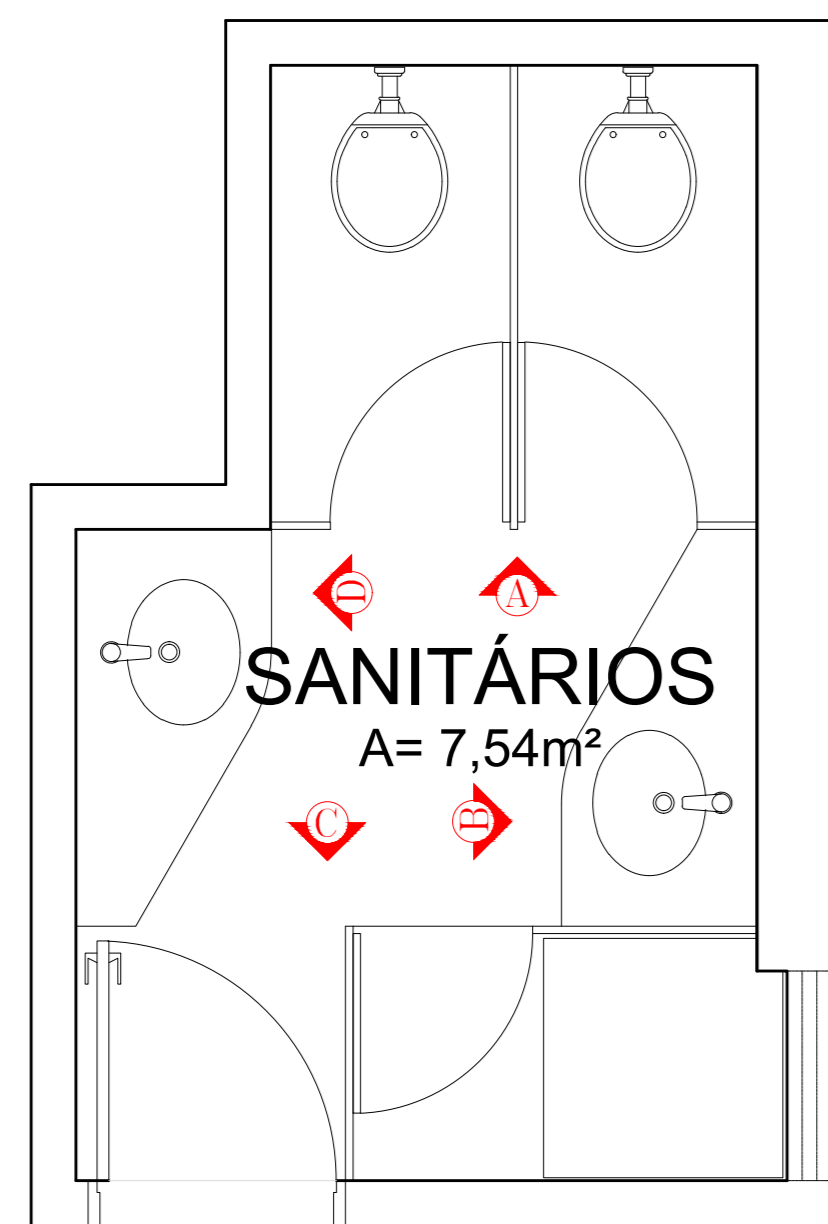

Sanitário
ESC.: 1:25

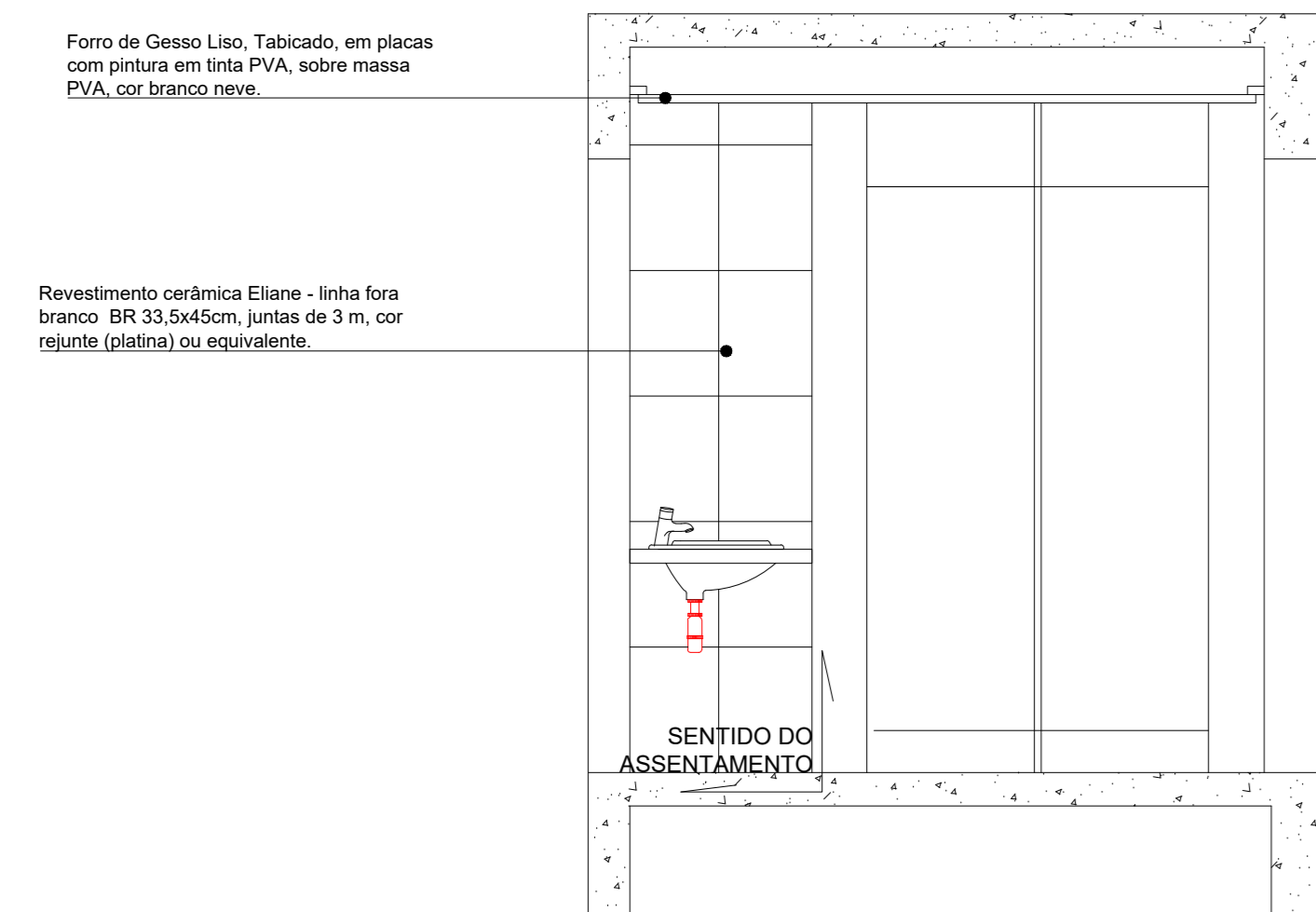

VISTA C
ESC.: 1:25

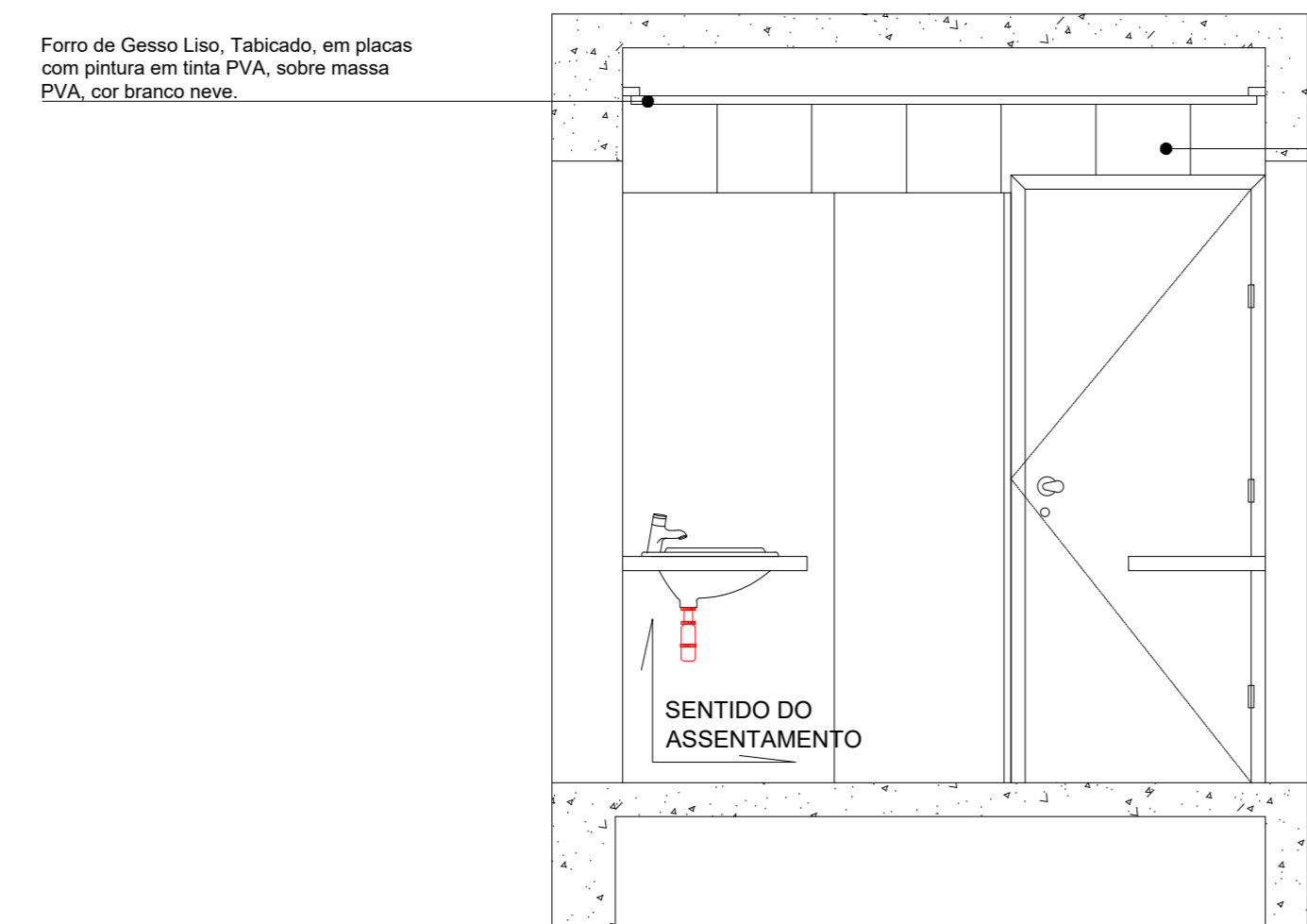

VISTA C
ESC.: 1:25

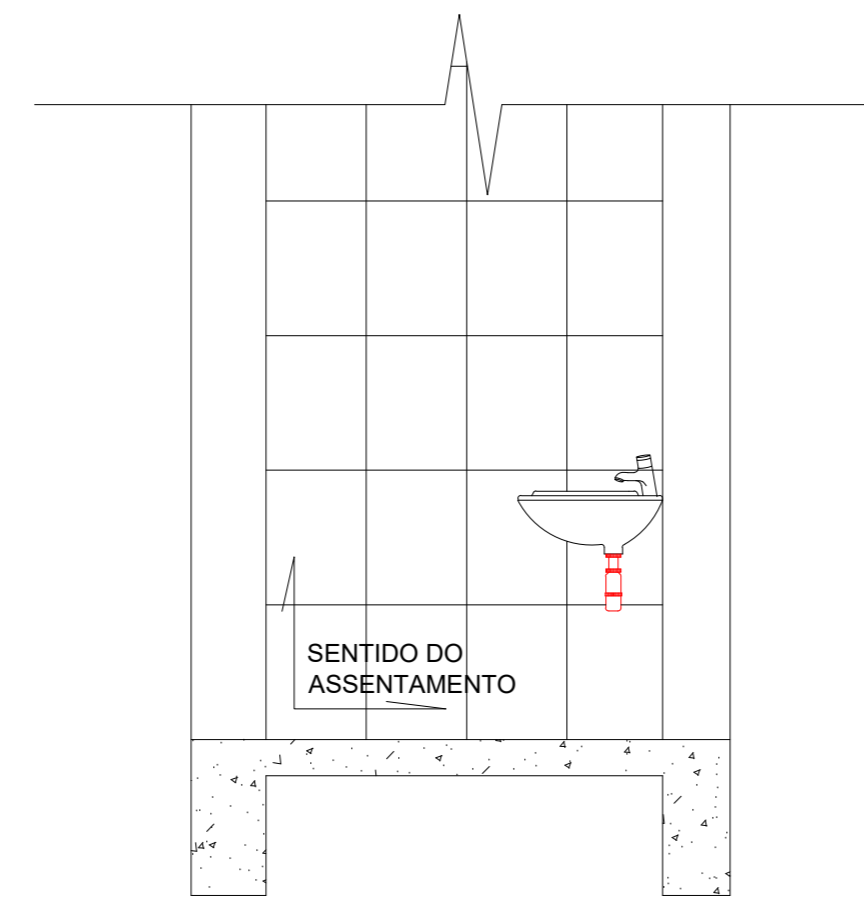

VISTA A
ESC.: 1:25

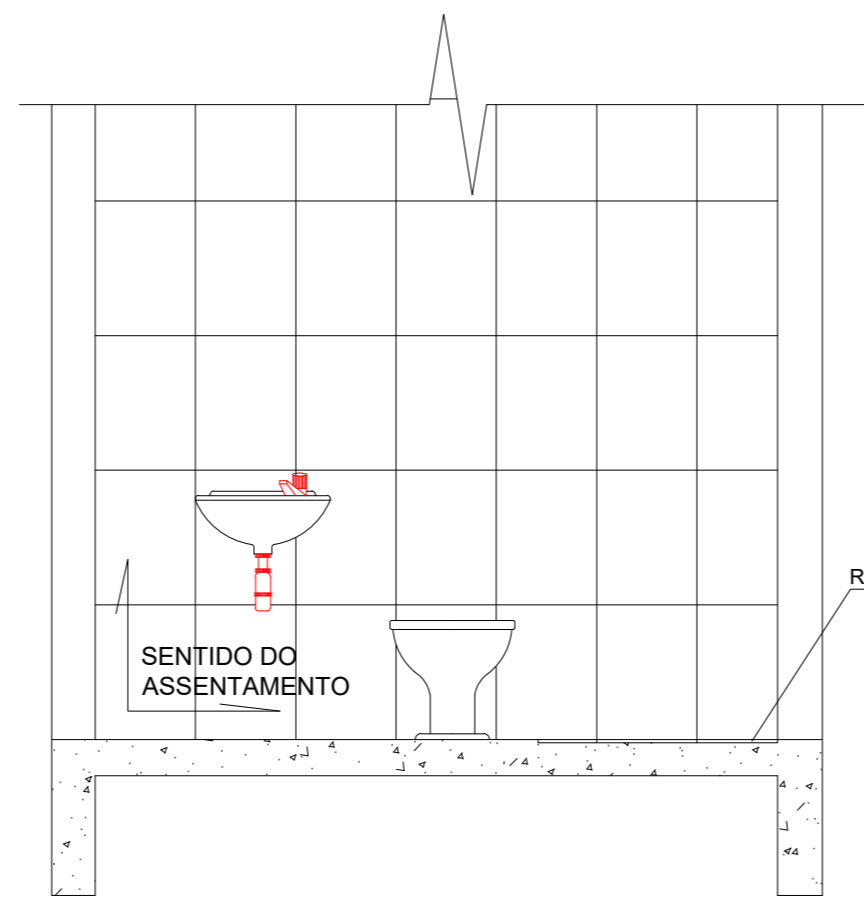

VISTA B
ESC.: 1:25

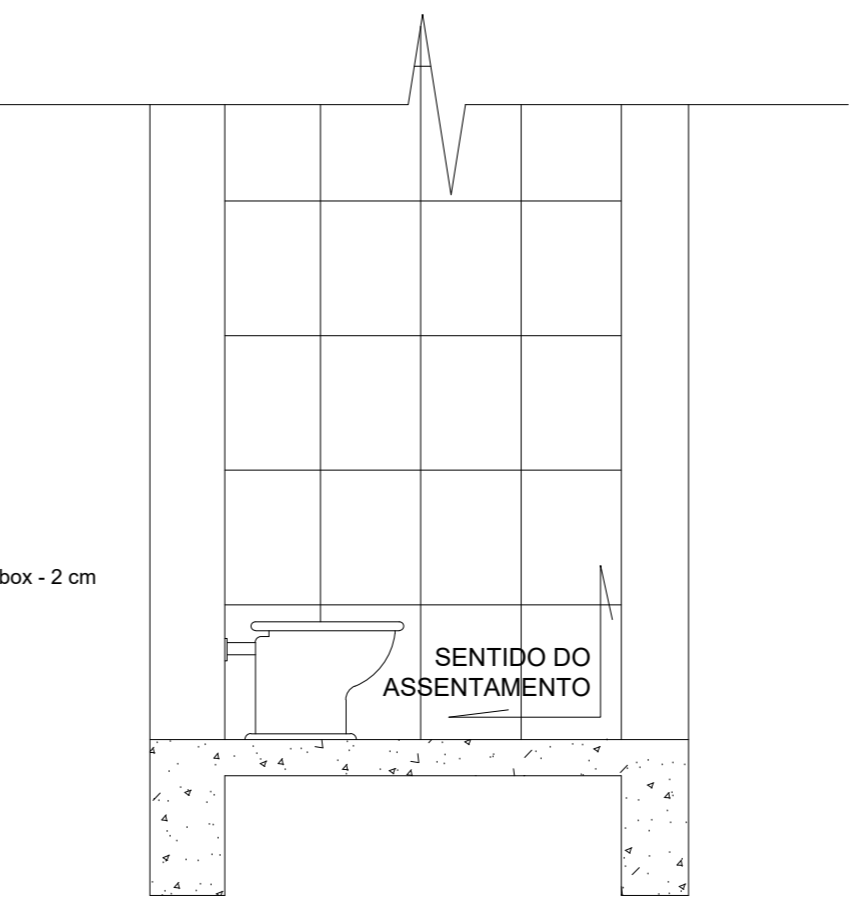

VISTA C
ESC.: 1:25

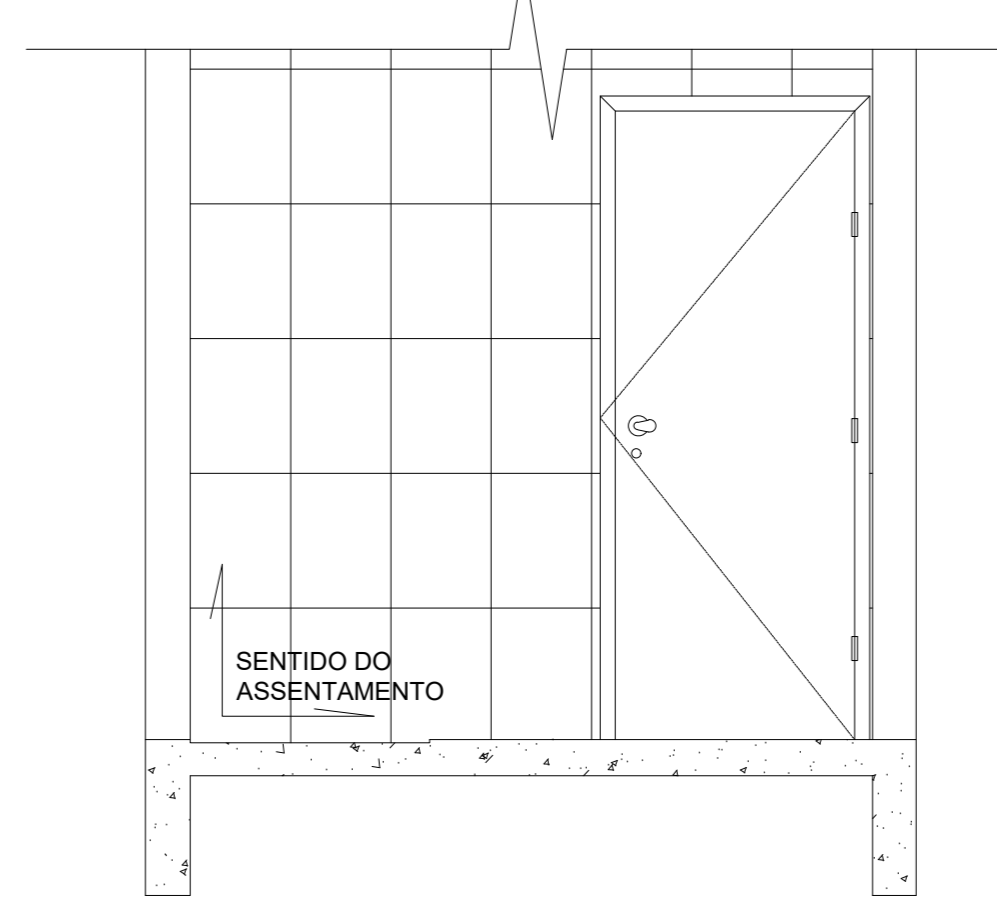

VISTA D
ESC.: 1:25

Piso 45x45cm, cerâmica Eliane裴 5, linha alto, tráfego cargo plus. Rejunte de 3mm na cor Artico.

Soleira em granito cinza andorinha polido, 20mm.

SENTIDO DO ASSENTAMENTO

SENTIDO DO ASSENTAMENTO

SENTIDO DO ASSENTAMENTO

SENTIDO DO ASSENTAMENTO

SENTIDO DO ASSENTAMENTO

Forno de Gesso Liso, Tabicado, em placas com pintura em tinta PVA, sobre massa PVA, cor branco neve.

Revestimento cerâmica Eliane - linha fora branco BR 33,5x45cm, juntas de 3 mm, cor rejunte (platin) ou equivalente.

SENTIDO DO ASSENTAMENTO

Rebato área box - 2 cm

VISTA A
ESC.: 1:25

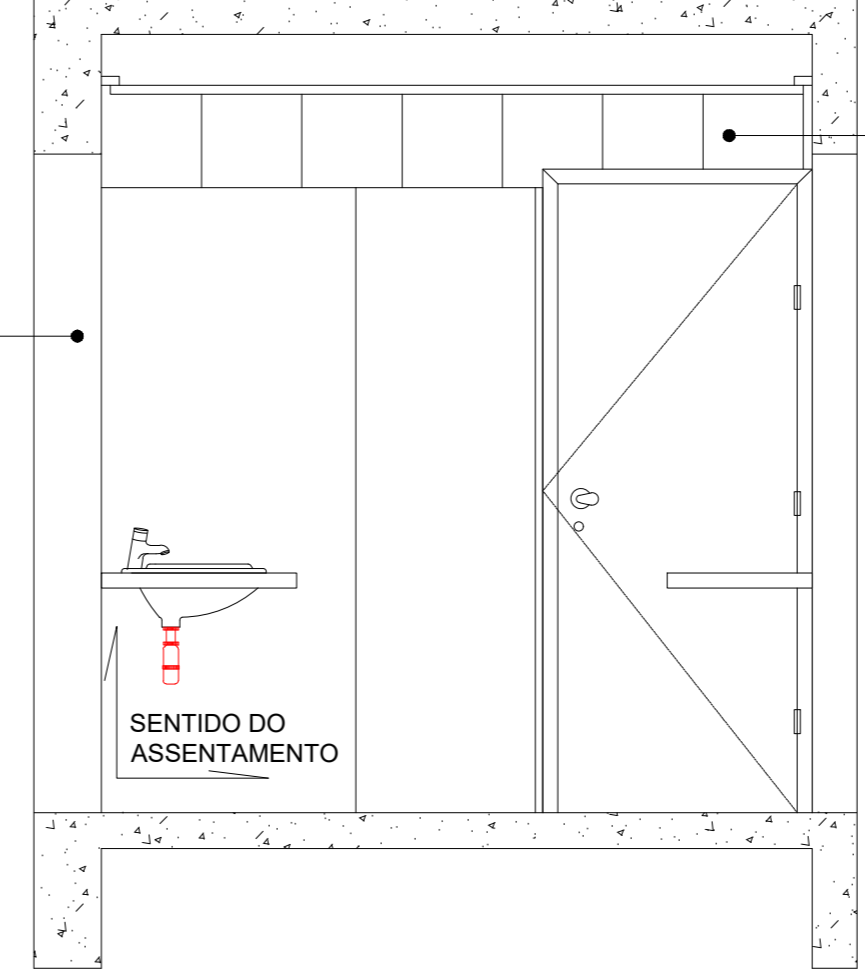

VISTA B
ESC.: 1:25

Revestimento cerâmica Eliane - linha fora branco BR 33,5x45cm, juntas de 3 mm, cor rejunte (platin) ou equivalente.

Forno de Gesso Liso, Tabicado, em placas com pintura em tinta PVA, sobre massa PVA, cor branco neve.

SENTIDO DO ASSENTAMENTO

VISTA B
ESC.: 1:25

Forno de Gesso Liso, Tabicado, em placas com pintura em tinta PVA, sobre massa PVA, cor branco neve.

Revestimento cerâmica Eliane - linha fora branco BR 33,5x45cm, juntas de 3 mm, cor rejunte (platin) ou equivalente.

VISTA C
ESC.: 1:25

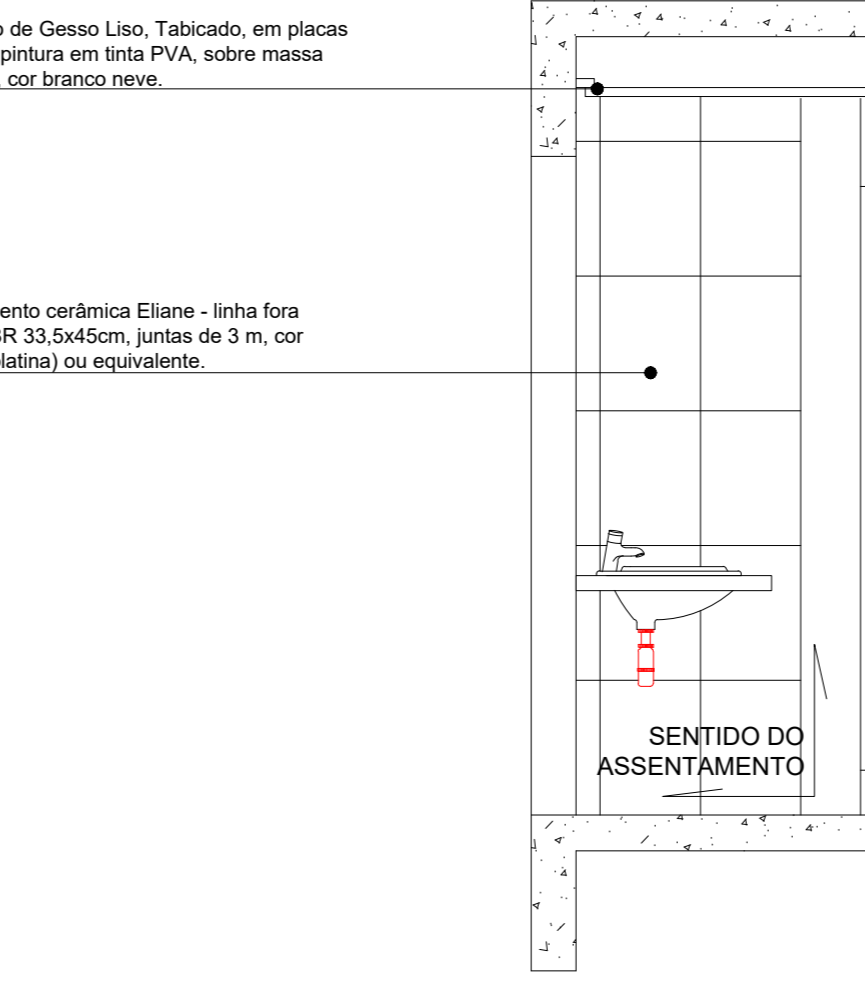

VISTA D
ESC.: 1:25

Piso 45x45cm, cerâmica Eliane裴 5, linha alto, tráfego cargo plus. Rejunte de 3mm na cor Artico.

Soleira em granito cinza andorinha polido, 20mm.

SENTIDO DO ASSENTAMENTO

Forno de Gesso Liso, Tabicado, em placas com pintura em tinta PVA, sobre massa PVA, cor branco neve.

Revestimento cerâmica Eliane - linha fora branco BR 33,5x45cm, juntas de 3 mm, cor rejunte (platin) ou equivalente.

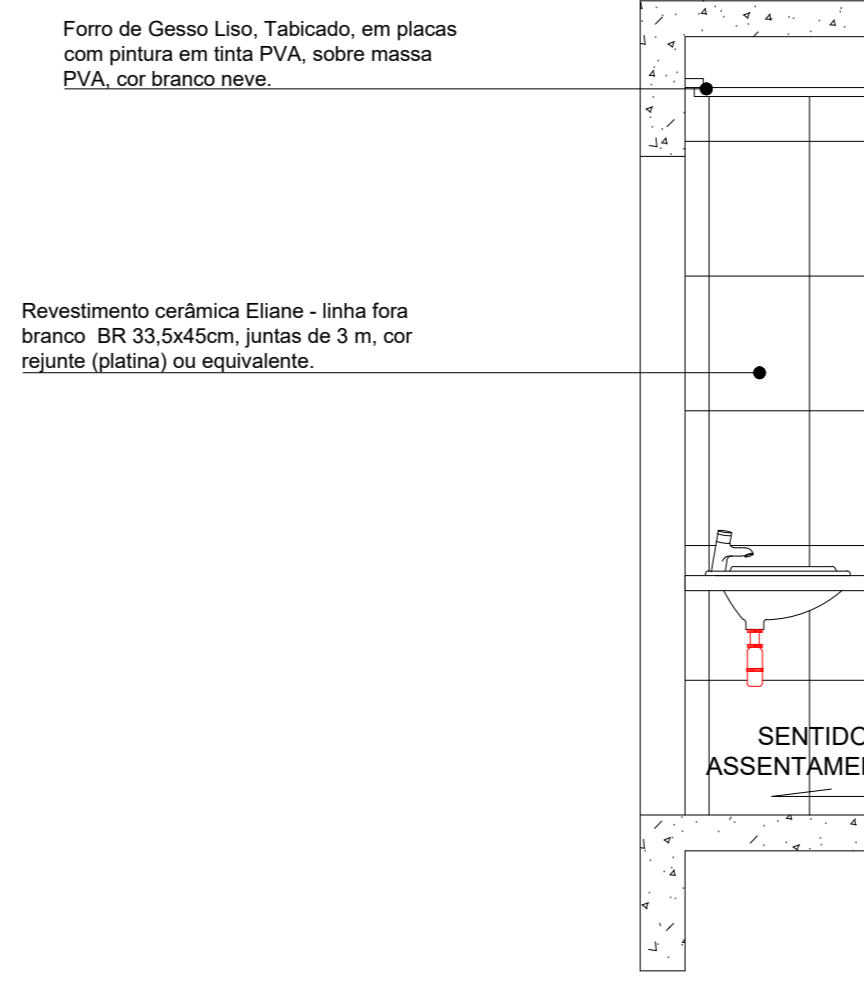

VISTA D
ESC.: 1:25

Soleira em granito cinza andorinha polido, 20mm.

Planta Paginação de Piso - Sanitário
ESC.: 1:25

Piso 45x45cm, cerâmica Eliane裴 5, linha alto, tráfego cargo plus. Rejunte de 3mm na cor Artico.

Revestimento cerâmica Eliane - linha fora branco BR 33,5x45cm, juntas de 3 mm, cor rejunte (platin) ou equivalente.

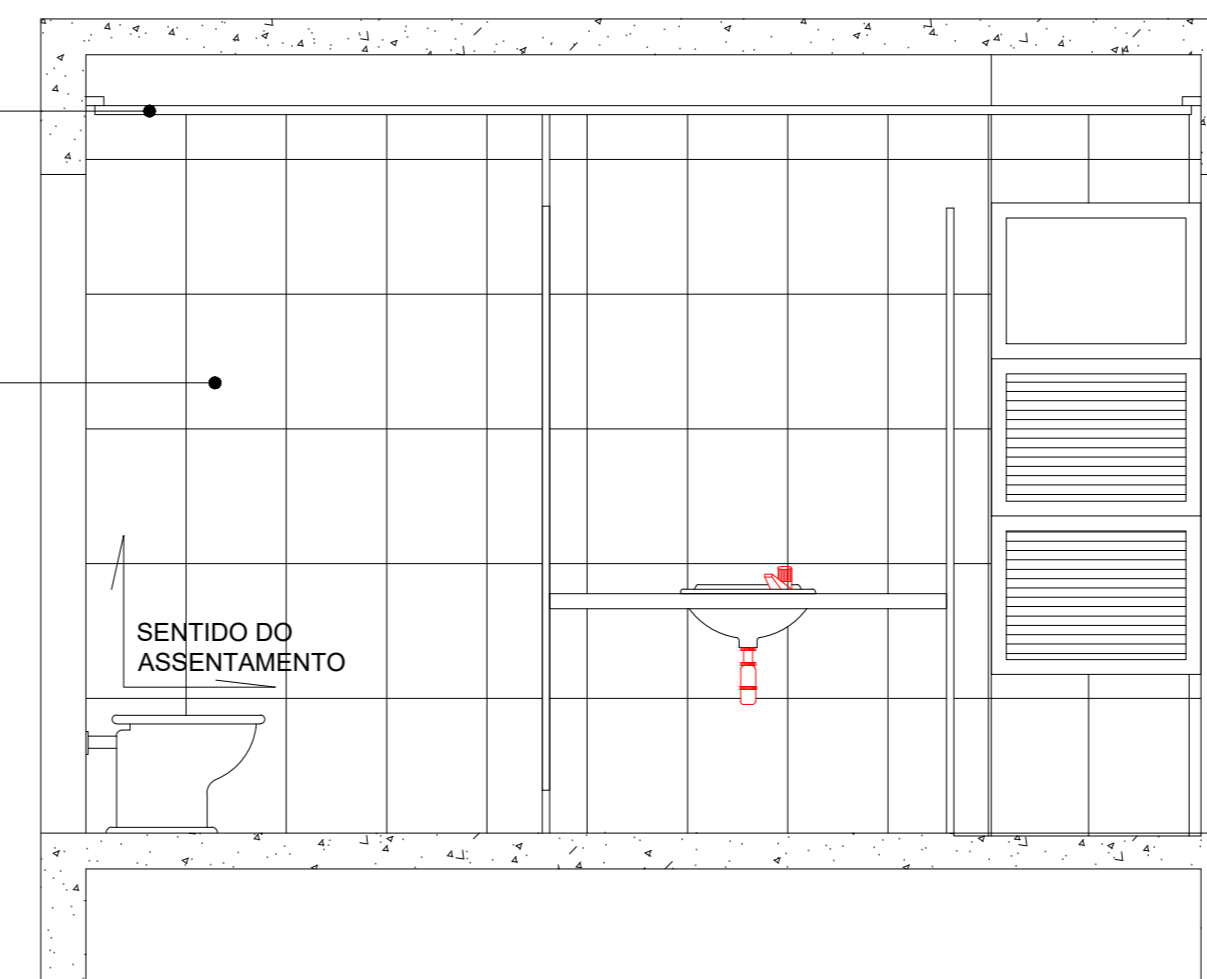

VISTA B
ESC.: 1:25

Forno de Gesso Liso, Tabicado, em placas com pintura em tinta PVA, sobre massa PVA, cor branco neve.

Revestimento cerâmica Eliane - linha fora branco BR 33,5x45cm, juntas de 3 mm, cor rejunte (platin) ou equivalente.

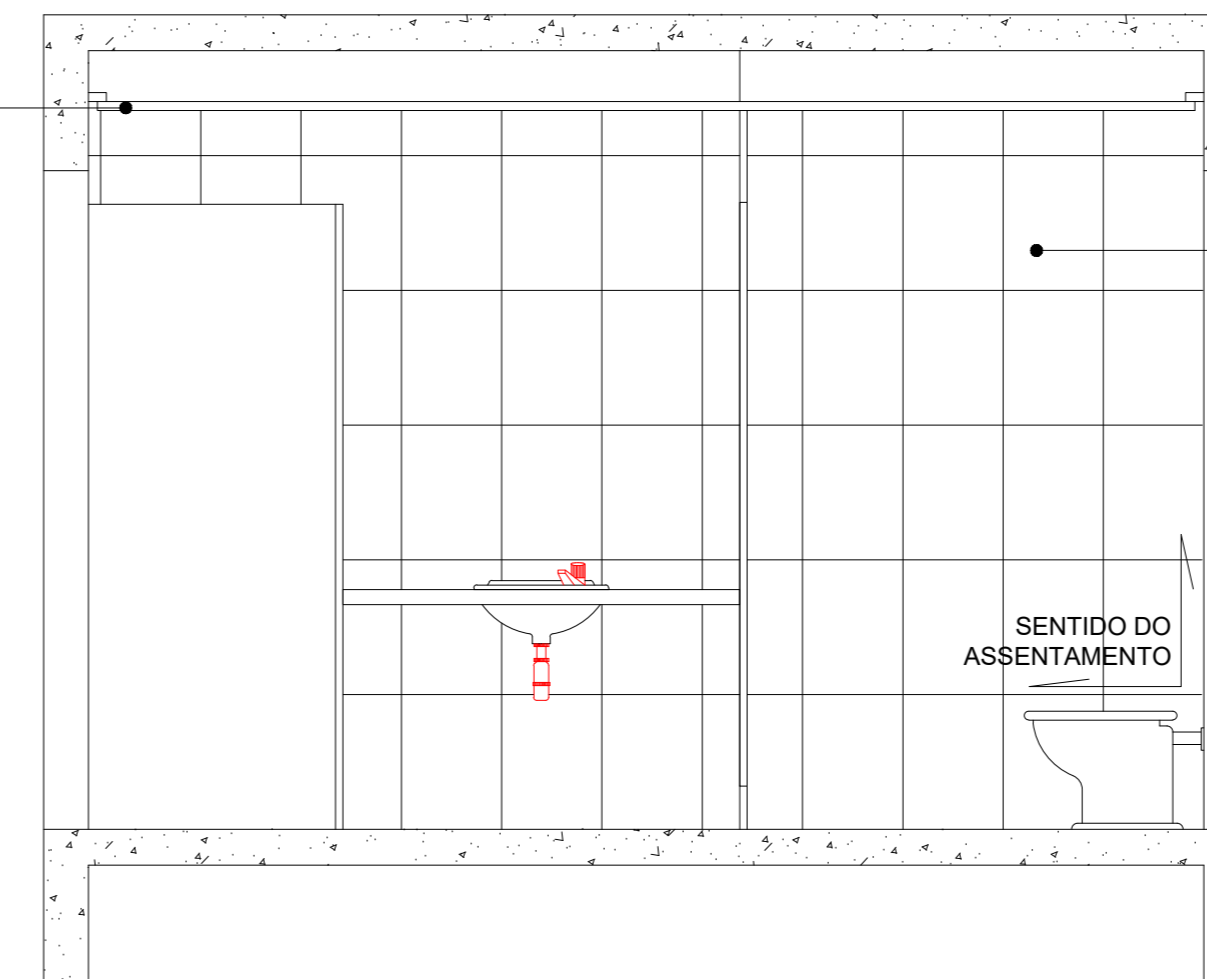

VISTA C
ESC.: 1:25

Revestimento cerâmica Eliane - linha fora branco BR 33,5x45cm, juntas de 3 mm, cor rejunte (platin) ou equivalente.

DETALHE NICHOS SANITÁRIOS

NICHO DE GRANITO CINZA
UMA UNIDADE POR CHUVEIRO

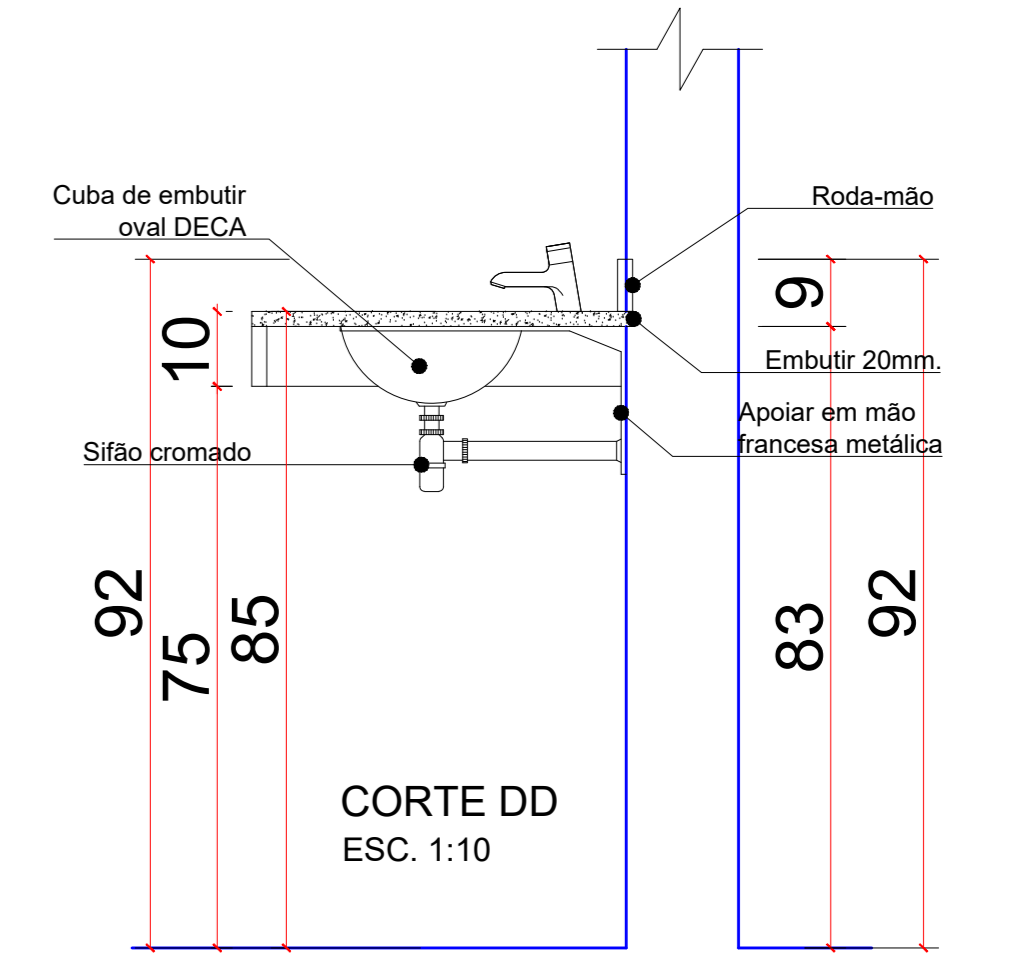
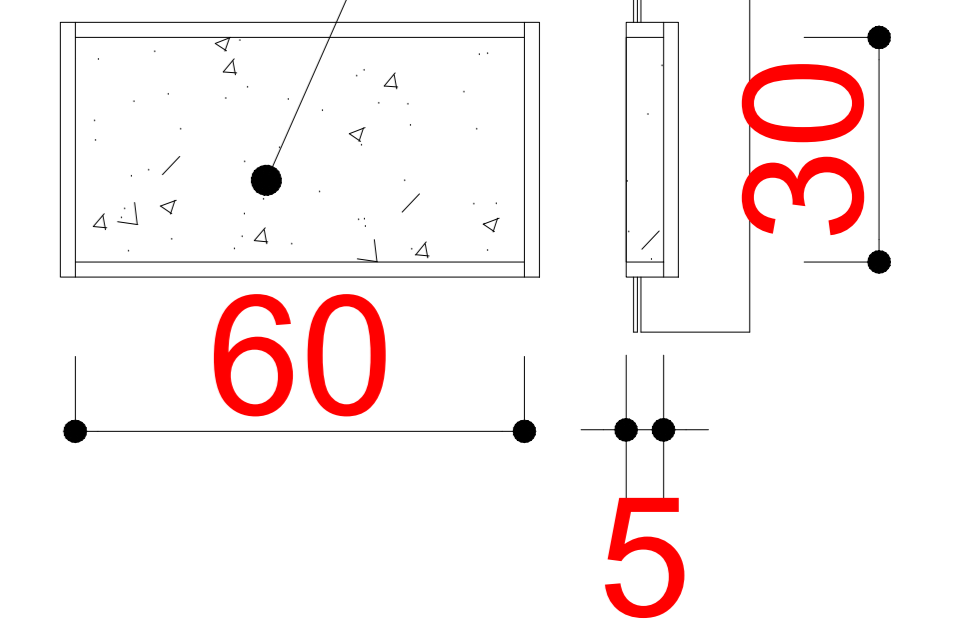

132.5
90.5 42

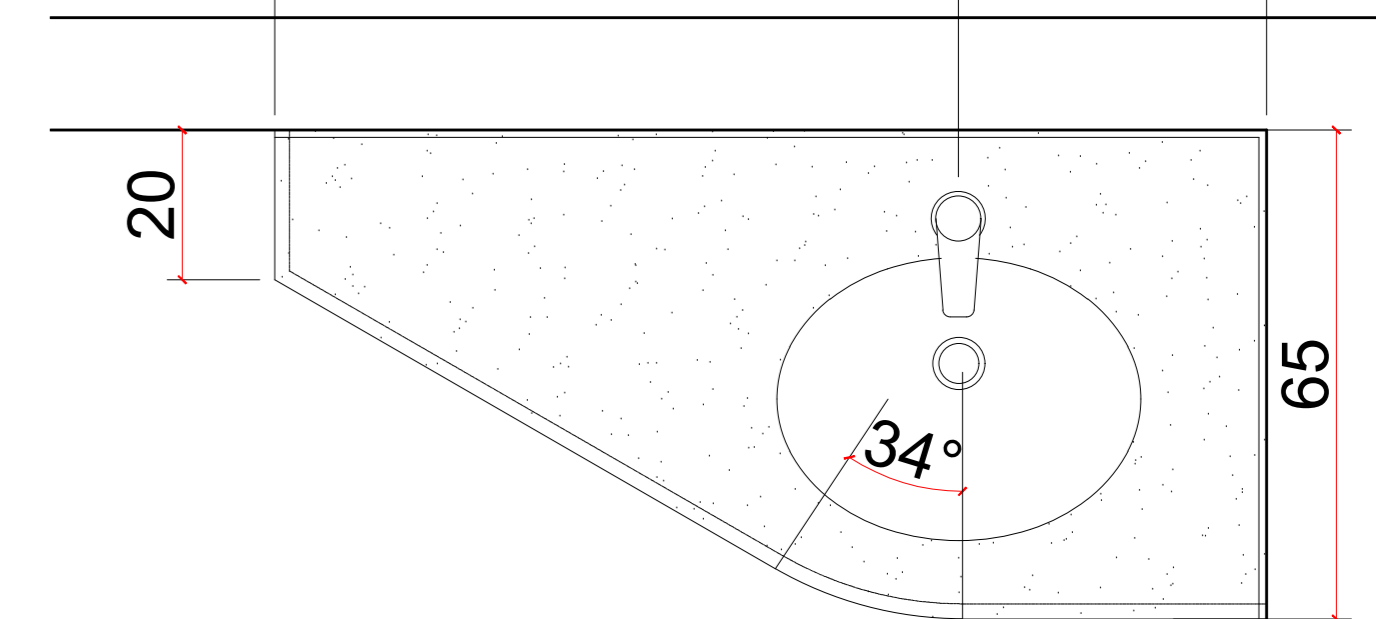

BANCADA PRA BANHEIRO
ESC.: 1:10

APROVAÇÃO:

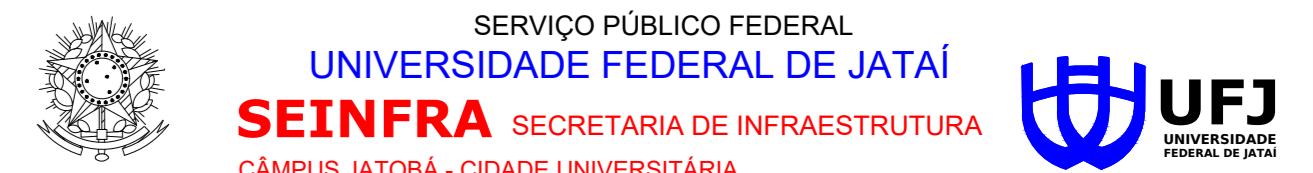

tipo: **ARQUITETURA**
local: **C.E.U - CASA DO ESTUDANTE UNIVERSITÁRIO - UFJ**
Conjunto Rio Claro 3 - EDUCACIONAL - (04 PAVIMENTOS)

endereço: **CONJUNTO RIO CLARO 3**
ALAMEDA CAIAPONIA - LT.02 - QDA - 33A - CONJUNTO RIO CLARO 3
JATAÍ - GO -

PROPRIETÁRIO: **UNIVERSIDADE FEDERAL DE JATAÍ - CNPJ: 35.840.899/0001-30**

AUTOR DO PROJETO: **ARQUITETO - JOSE CROCIANO DE ARAUJO FILHO - CAU-A 15888-6**

RESPONSÁVEL TÉCNICO PELA OBRA - (ADQUIÇÃO): **ENGR. CIVIL - GABRIEL FERNANDES SOUSA - CREA-GO 10196118900**

RESPONSÁVEL TÉCNICO:

CONTEÚDO: **DETALHE DOS SANITÁRIOS FOLHA 02 - DET. NICHOS** Conjunto Rio Claro 3
DET. BANCADA BANHEIROS

DT			
REV.			
DATA	Agosto / 2024	GERÊNCIA COMPUTADORPASTA	ESCALA INDICADAS
Nº DO PROCESSO		DESENHO	NÚMERO DE PAVIMENTOS
QUADRO DE ÁREAS			
Á. Terreno	2.181,07 m ²		
Área Total da construção 1ª Etapa	2.492,26 m ²		
Área do bloco - 1	2.492,26 m ²		
Área pavimento C/ Casa de Máquinas	612,83 m ² + 40,94m ²		
Área de Cobertura Total Edificações	699,57 m ²		

Aprovação/Date: _____ Unidade: _____ Gerência de Projeto: _____

Todos os direitos reservados ao SEINFRA/PROAD/UFJ. O projeto poderá ser utilizado somente no local designado nas plantas.

APARTAMENTOS - Esc. 1/50

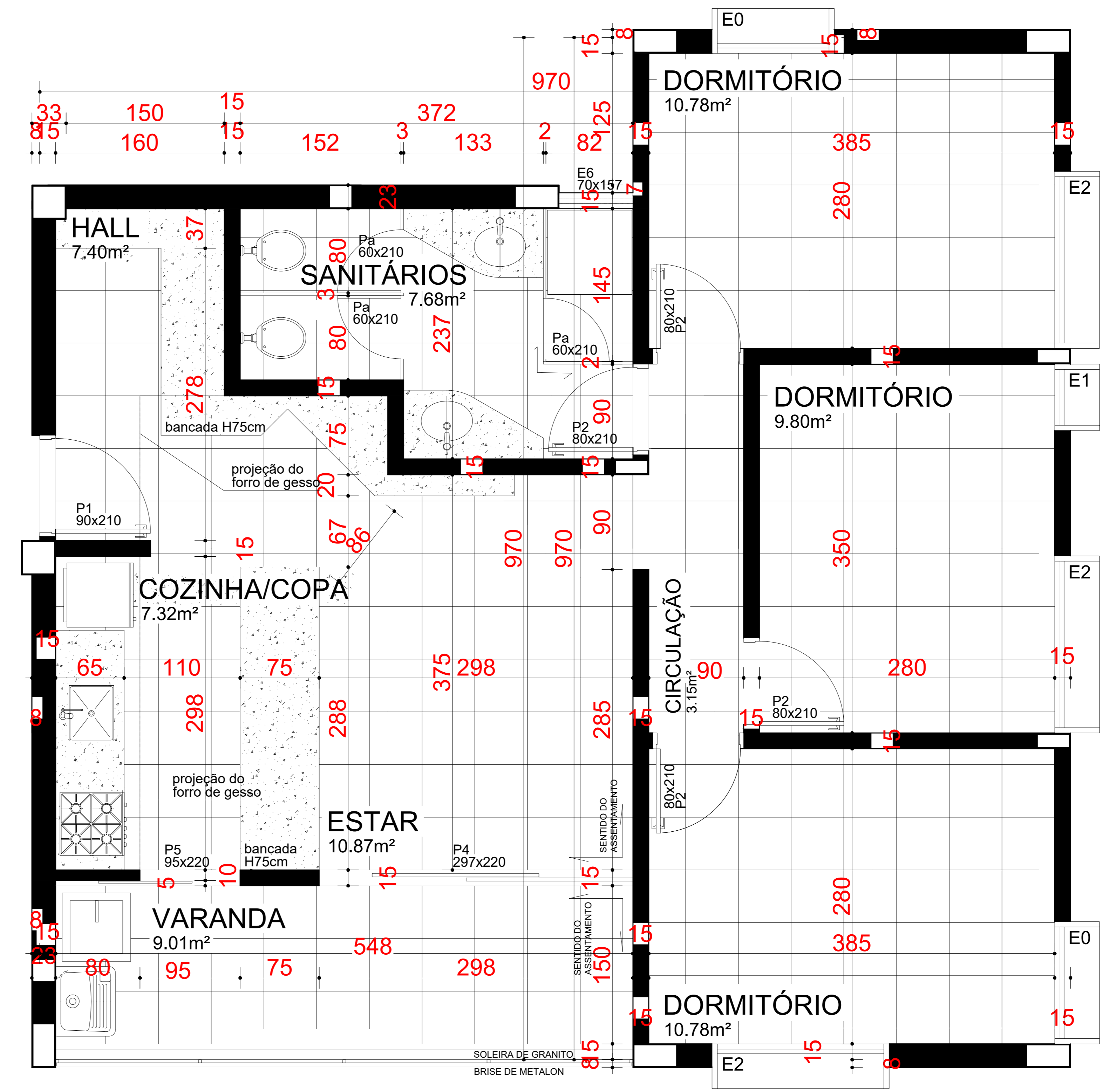

DETALHE BANCADAS - Esc. 1/25

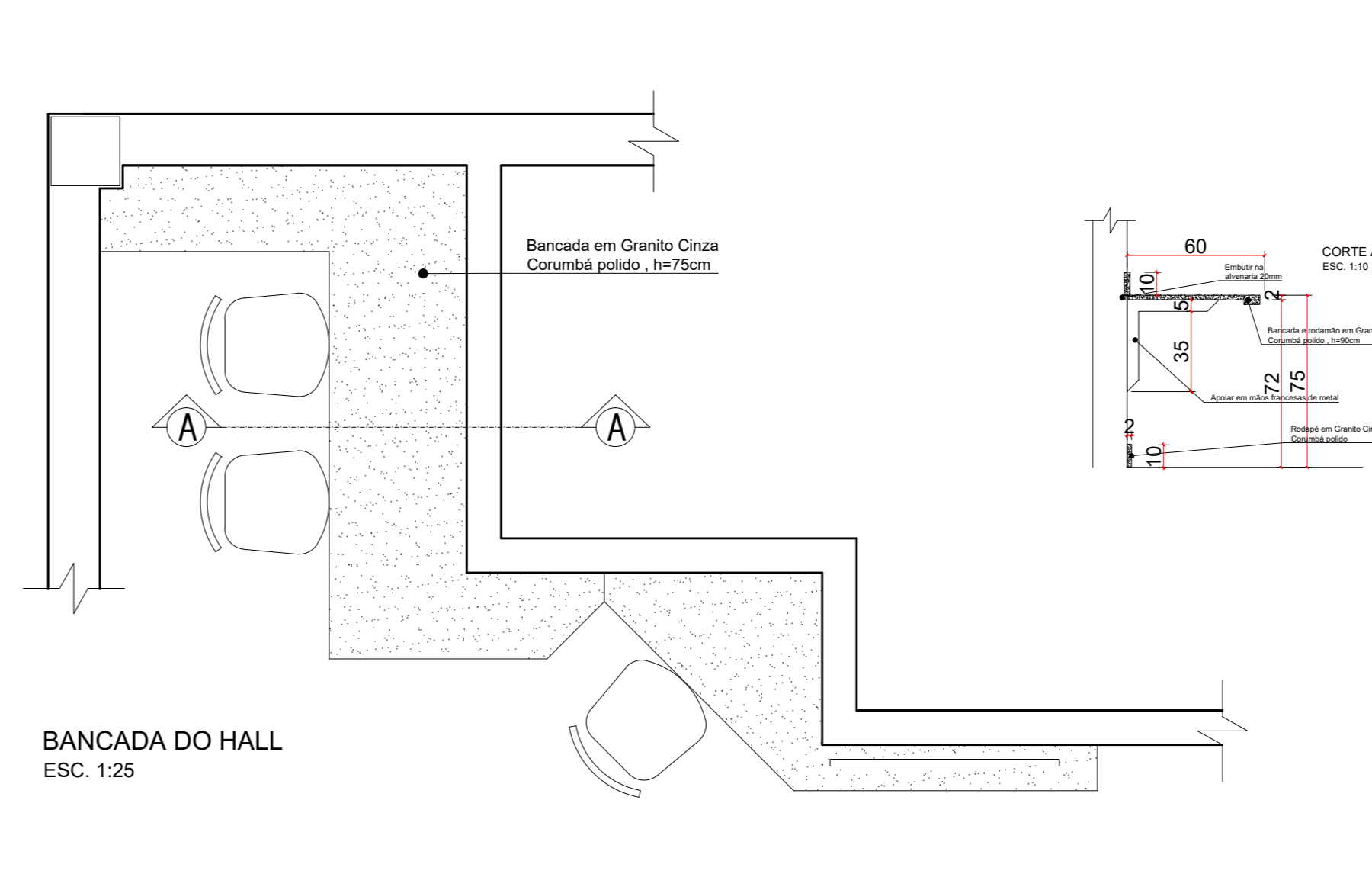
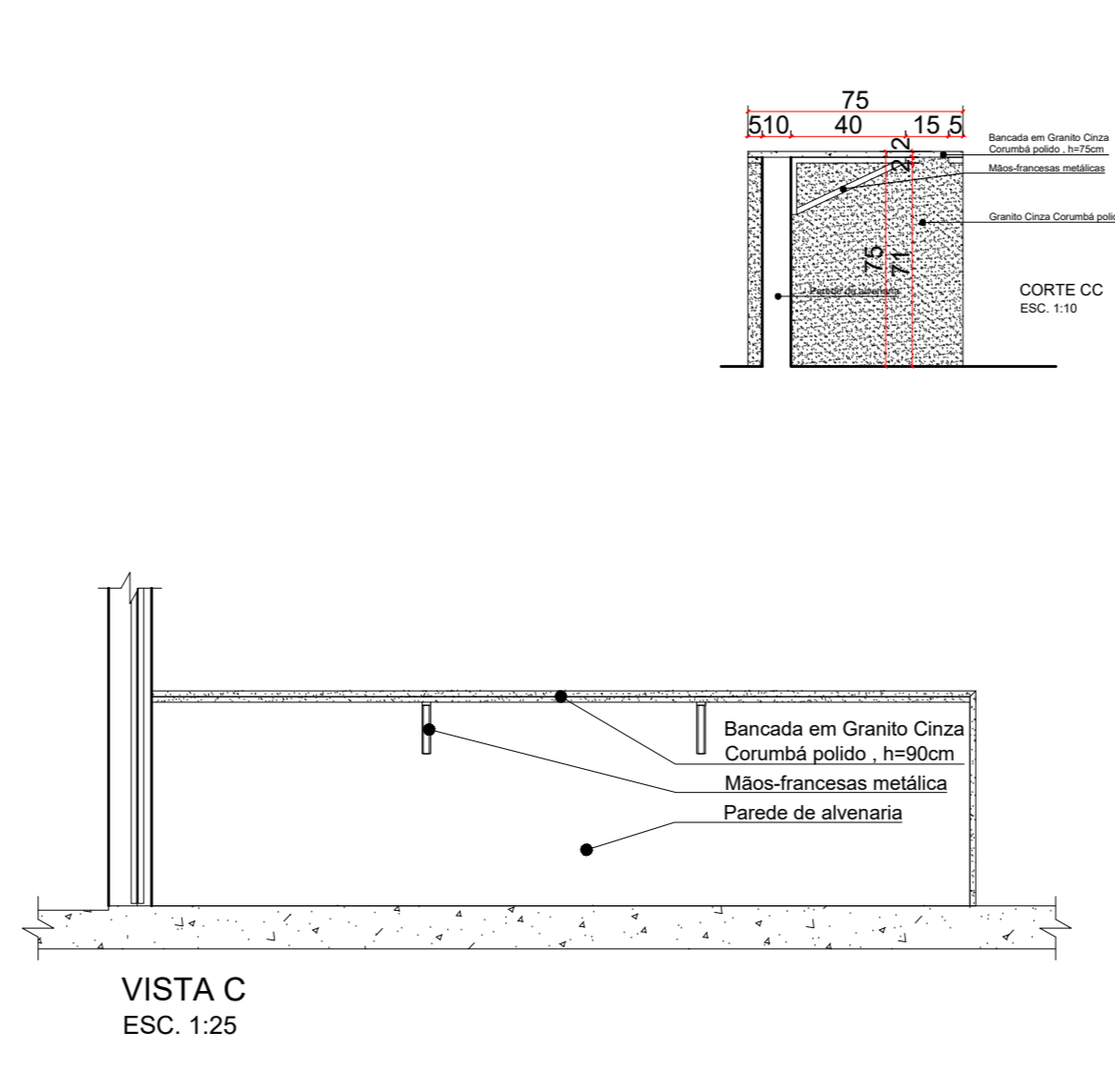
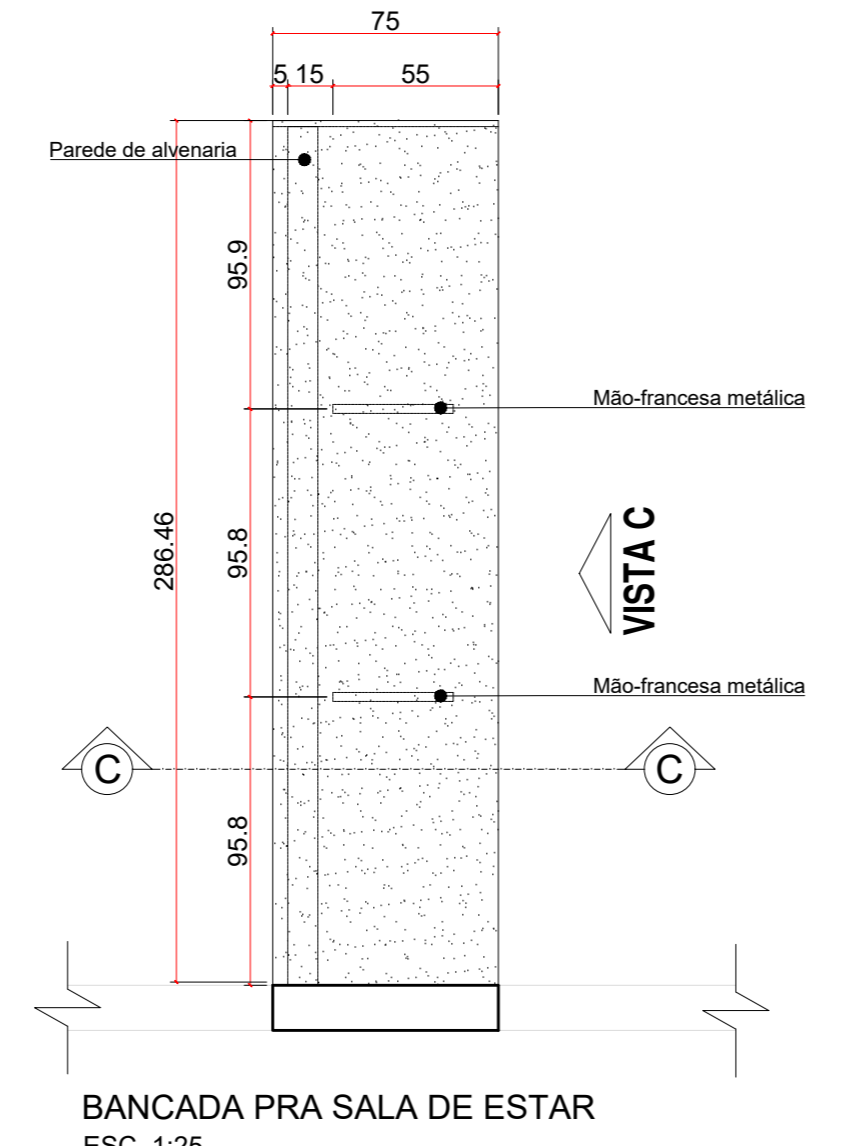
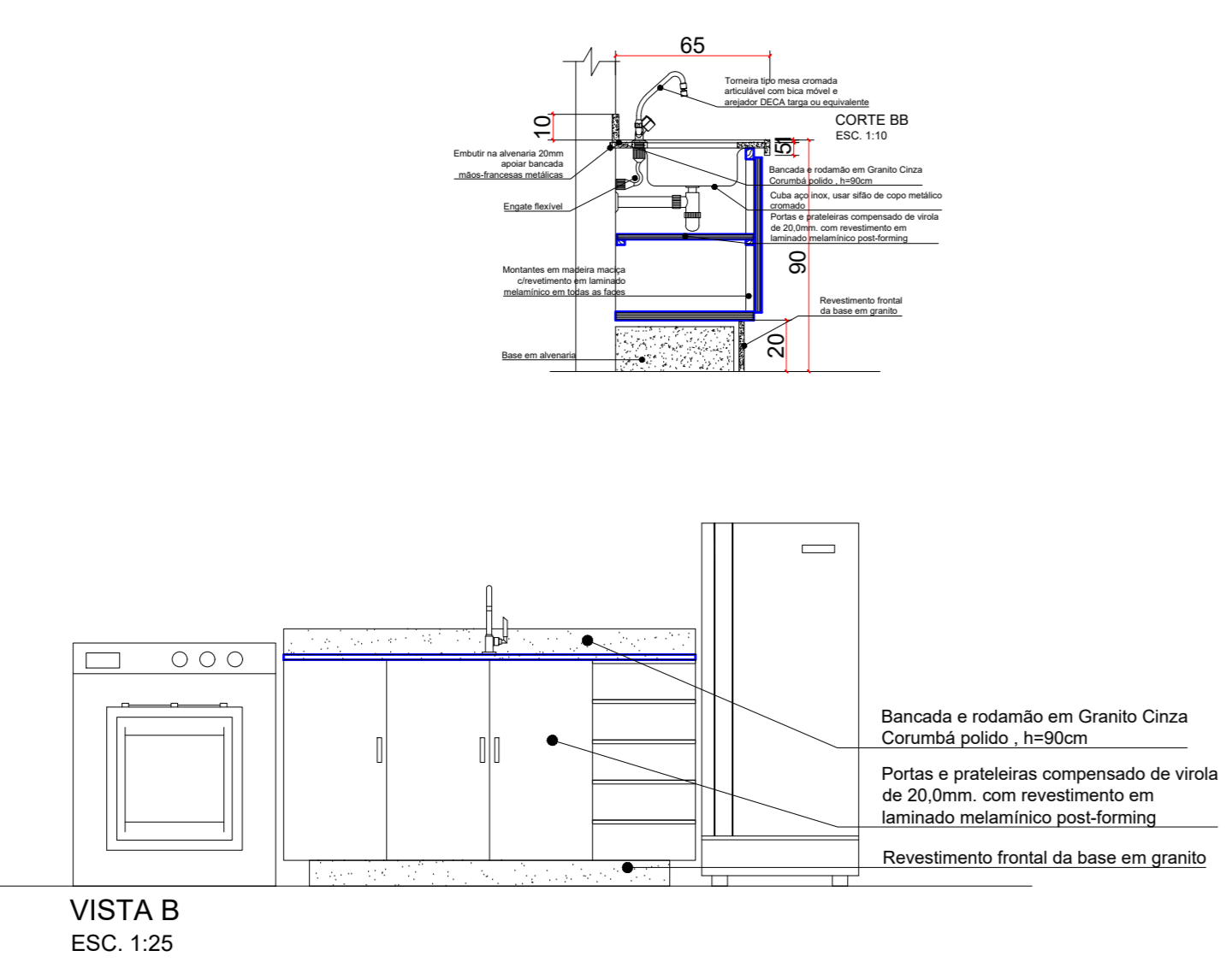
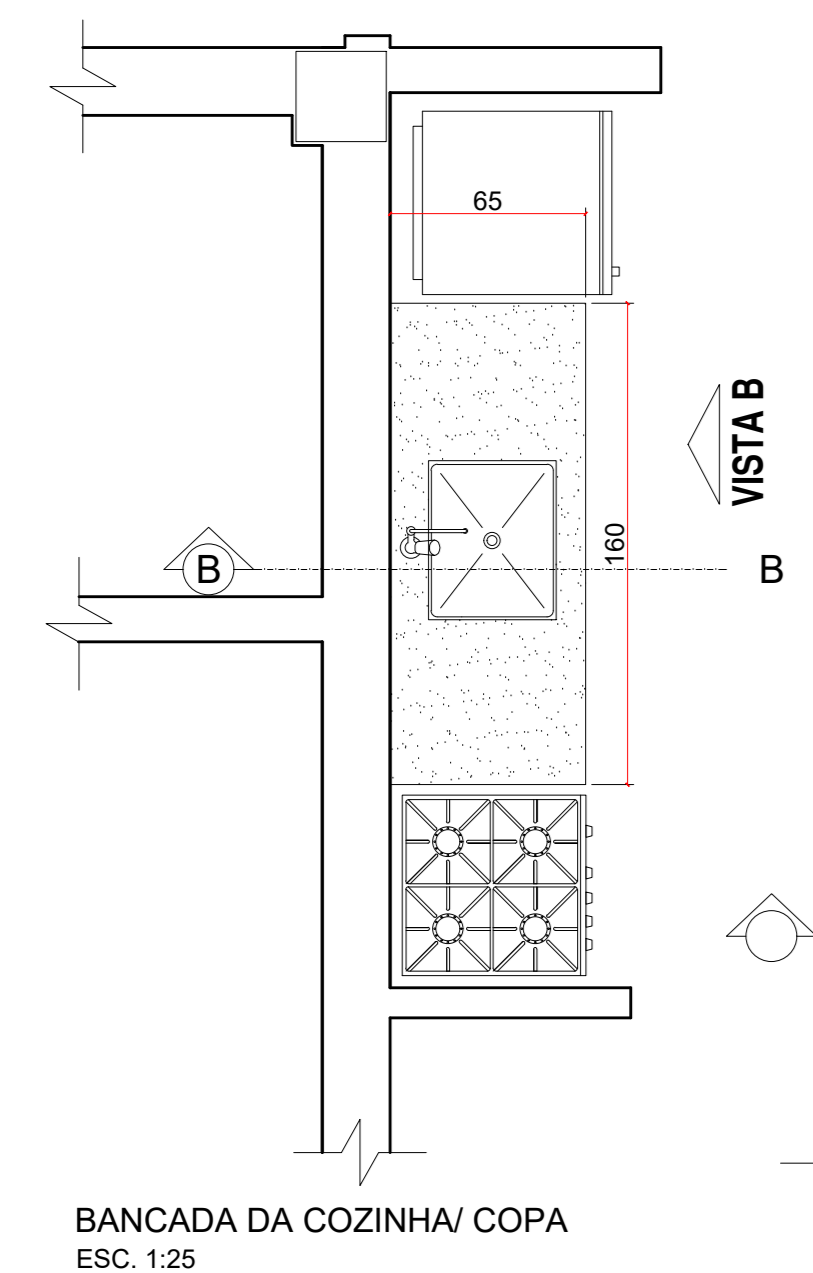

APROVAÇÃO:



ARQUITETURA
C.E.U - CASA DO ESTUDANTE UNIVERSITÁRIO - UFJF
Conjunto Rio Claro 3 - EDUCACIONAL - (04 PAVIMENTOS)

PROPRIETÁRIO: UNIVERSIDADE FEDERAL DE JATAÍ - CNPJ: 35.942.659/0001-30
AUTOR DO PROJETO ARQUITETO: JOSÉ GRUANO DE ARAUJO FILHO - CREA 1.15849-4
RESPONSÁVEL TÉCNICO PELA OBRA - (ADEQUAÇÃO): ENG. CIVIL - GABRIEL FERNANDES SOUSA - CREA-GO 1016011890-0

CONTÉUDO		Conjunto Rio Claro 3	
01	PLANTA APARTAMENTOS - DET. BANCADA COZINHA / COPA - SALA ESTAR - HALL SOCIAL		
02			
03			
04			
DATA	Agosto / 2024	GERÊNCIA/COMPUTADOR/PASTA	ESCALA
NO. DO PROCESSO	1006	DESENHO	INDICADAS
QUADRO DE ÁREAS		NÚMERO DE PAVIMENTOS	04
Á. Terreno	2.181,07 m ²		
Área Total da construção 1ª Etapa	2.492,26 m ²		
Área do bloco - 1	2.492,26 m ²		
Área pavimento C/ Casa de Máquinas	612,83 m ² + 40,94m ²		
Área de Cobertura Total Edificações	699,57 m ²		