

Elevação Frontal Rua Léo Lince - Esc. 1 : 100

APROVAÇÃO:

SERVIÇO PÚBLICO FEDERAL
UNIVERSIDADE FEDERAL DE JATAÍ
SEINFRA SECRETARIA DE INFRAESTRUTURA 
 CAMPUS JATOBÁ - CIDADE UNIVERSITÁRIA
 BR - 364 Km 195 Nº 3.800 JATAÍ - (064)3606-8205
 CEP 75.801-615

tipo: **ARQUITETURA**
 local: **C.E.U - CASA DO ESTUDANTE UNIVERSITÁRIO - UFJ**
 endereço: **Câmpus Riachuelo - EDUCACIONAL - (04 PAVIMENTOS)**
 CAMPUS RIACHUELO
 RUA RIACHUELO GDA- 20 LT - AREA - Nº 1.530 - SETOR SAMUEL
 GRAHAM - JATAÍ - GO -
 CEP 75.804-020

PROPRIETÁRIO: UNIVERSIDADE FEDERAL DE JATAÍ - CNPJ: 35.540.558/0001-30
 AUTOR DO PROJETO: ARQUITETO - JOSÉ CRUCIANO DE ARAUJO FILHO - CALIA 15849-6
 RESPONSÁVEL TÉCNICO PELA OBRA - (ADEQUAÇÃO): ENGR. CIVIL - GABRIEL FERNANDES SOUSA - CREA-GO 1010118900
 RESPONSÁVEL TÉCNICO:

CONTEÚDO:
IMPLANTAÇÃO - C.E.U - JATAÍ-GO Câmpus Riachuelo

01			
02			
REV.			
DATA	GERÊNCIA/COMPUTADOR/PASTA	ESCALA	INDICADAS
Julho / 2024			
Nº DO PROCESSO	DESENHO	NUMERO DE PAVIMENTOS	
	04		
QUADRO DE ÁREAS		FRANCHA	
Á. Terreno	12.450,00 m2		
Área Total da construção 1ª Etapa	2.551,64 m2		
Área do bloco - 1	2.492,26 m2		
Á. do Quiosque	59,38 m2		
Área pavimento C/ Casa de Máquinas	612,83 m2 + 40,94m²		
Área de Cobertura Total Edificações	699,57 m2		
Aprovação/Dia	Unidade	Gerência de Projetos	

01/17

Todos os direitos reservados ao SEINFRA/PROAD/UFJ. O projeto poderá ser utilizado somente no local designado nas plantas.

Formato - A0

Detalhe Escada Incêndio

NOTA ESCADA:
Piso: Antiderrapante e Retardante ao Fogo
Paredes: As Caixas da Escada Deverão ter resistência ao Fogo por no Mínimo 2Hs.

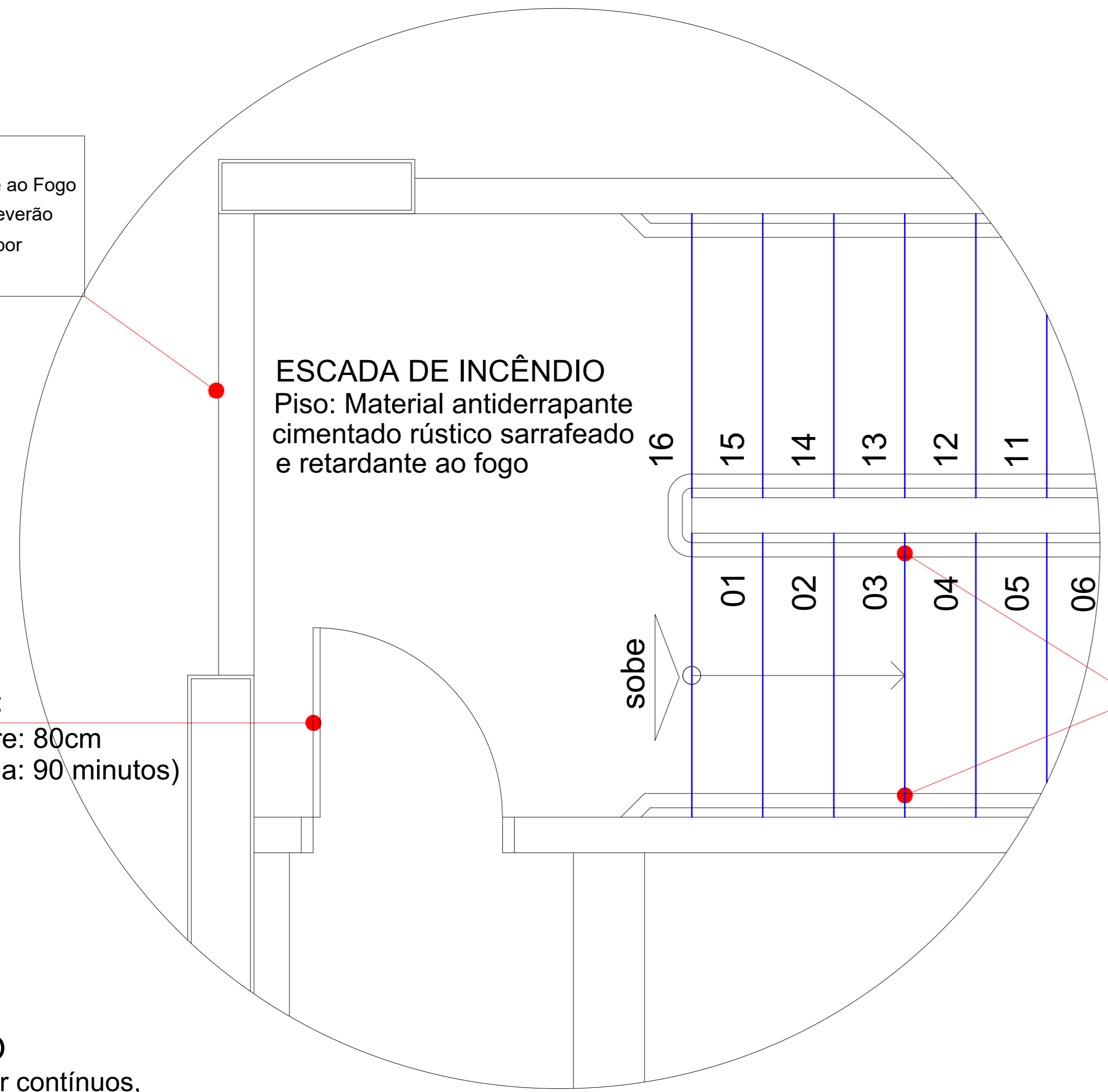

Porta Corta Fogo :
Vão Luz / Vão Livre: 80cm
(Tempo Resistência: 90 minutos)

NOTA CORRIMÃO

Os corrimãos devem ser contínuos, sem interrupção nos patamares, prolongando-se, sempre que possível, pelo menos 0,20m do início e término da escada com suas extremidades voltadas para a parede ou solução alternativa.

*Os corrimãos conforme indicação do projeto arquitetônico serão colocados em ambos os lados de cada lance terão a largura máxima igual a 0.06m (seis cm), estarão afastados 0.04m (quatro cm), das faces das paredes e, serão fixados sempre pelas suas faces inferiores.

OBSERVAÇÕES IMPORTANTES

- * Os corrimãos devem ser fixados pelas faces inferiores com altura de 80 a 92 cm.
- ** Os pisos das escadas e rampas deverão ser de material anti-derrapante e resistente ao fogo.
- *** A altura e a largura dos degraus da escada devem atender a relação:
PISO-ESPELHO: $63\text{cm} \leq 2.h \pm b \leq 64\text{cm}$;
 $16\text{cm} \leq h \leq 18\text{cm}$.

Planta - S /Esc.
(Escada no Tipo)

Detalhe Corrimão * Escada de Incêndio nos Pavimentos

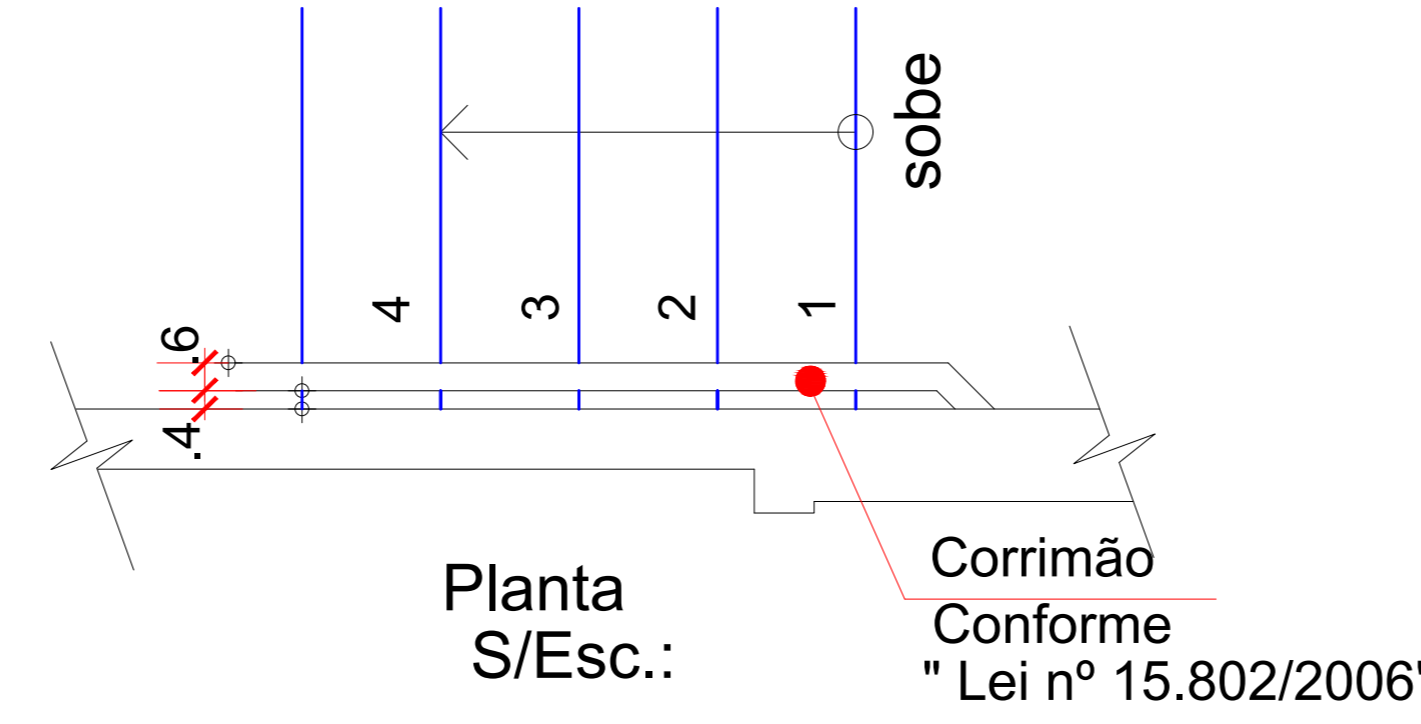

Detalhes: Corrimão/Guarda Corpo Escadas e Rampas

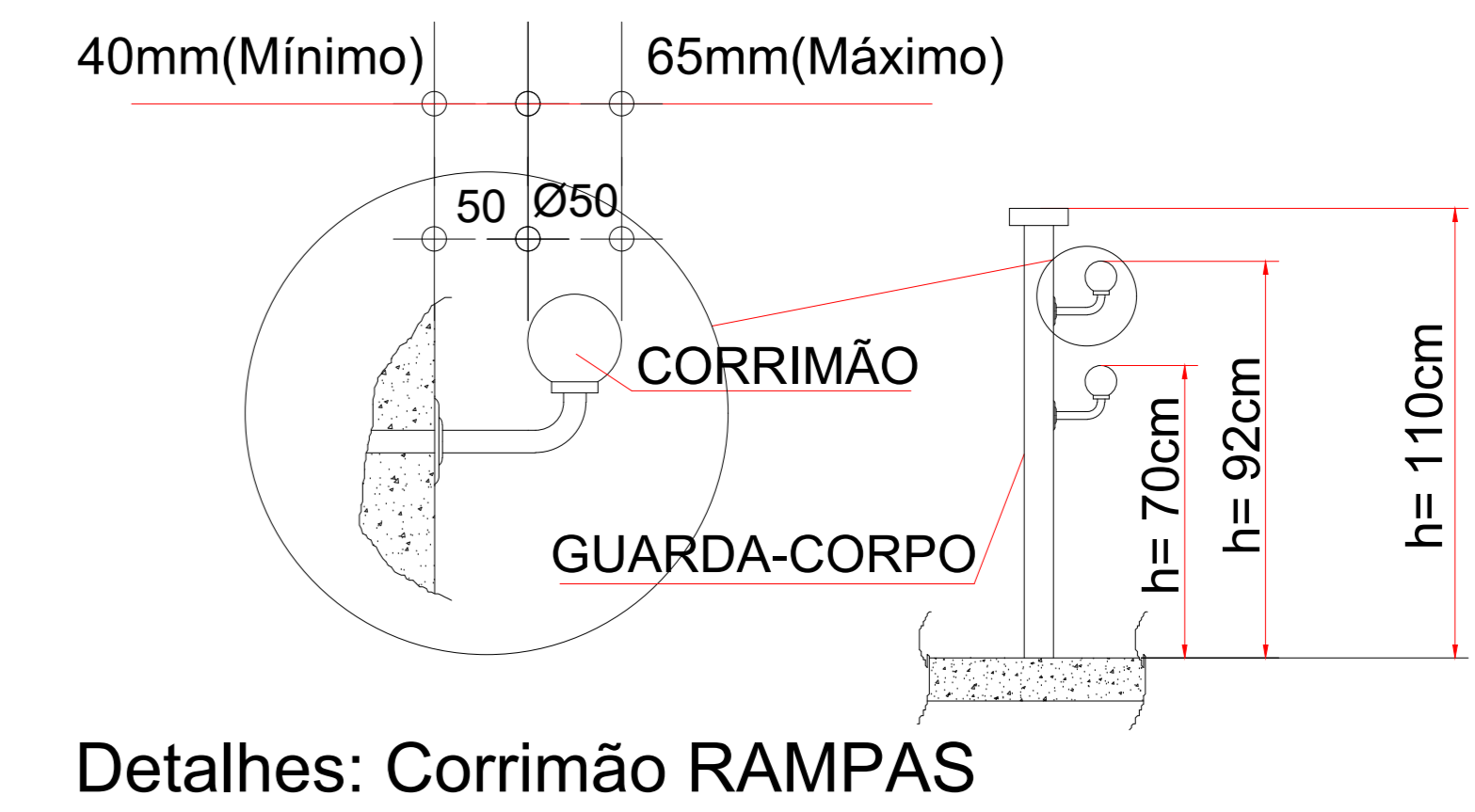
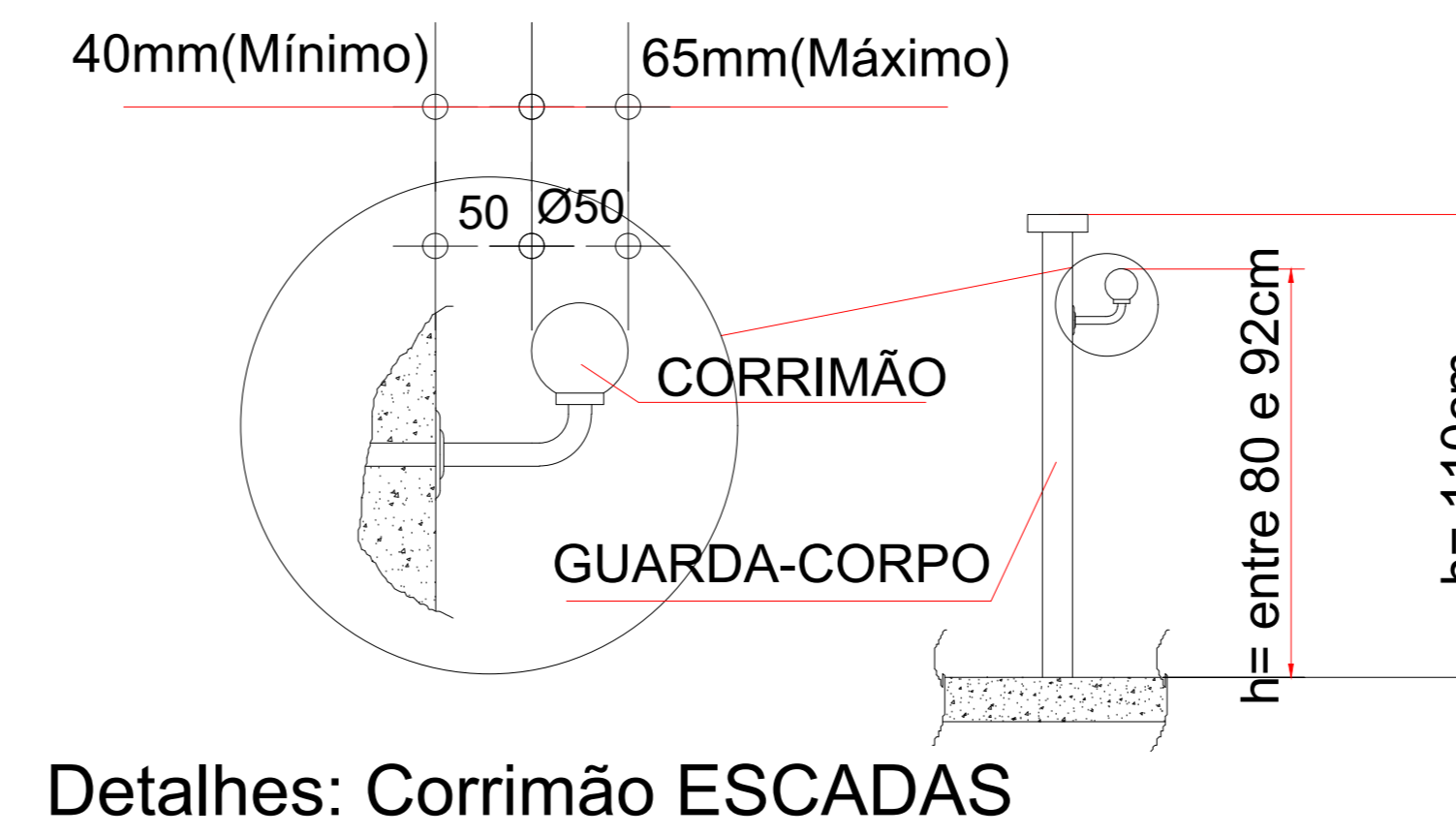
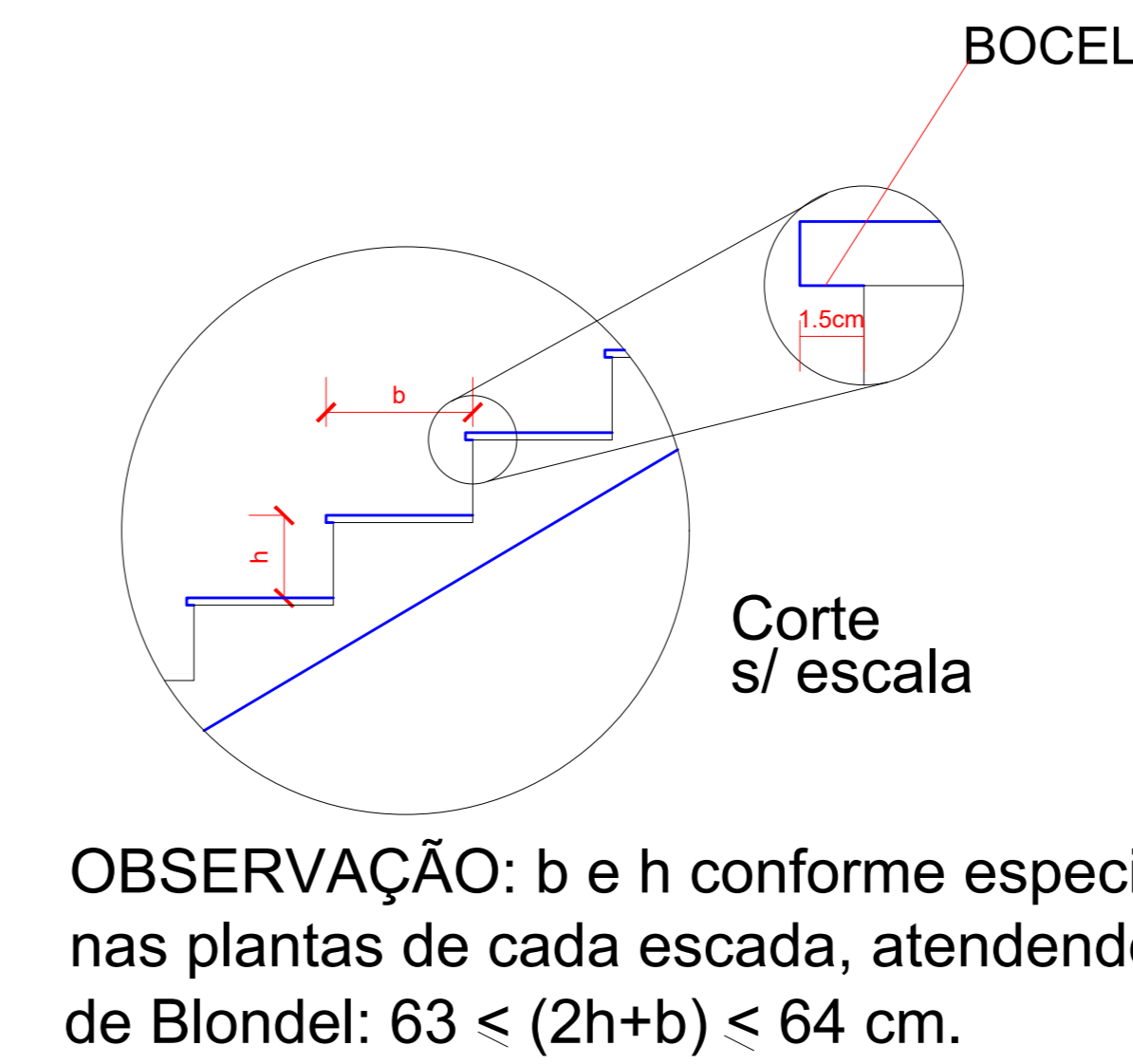
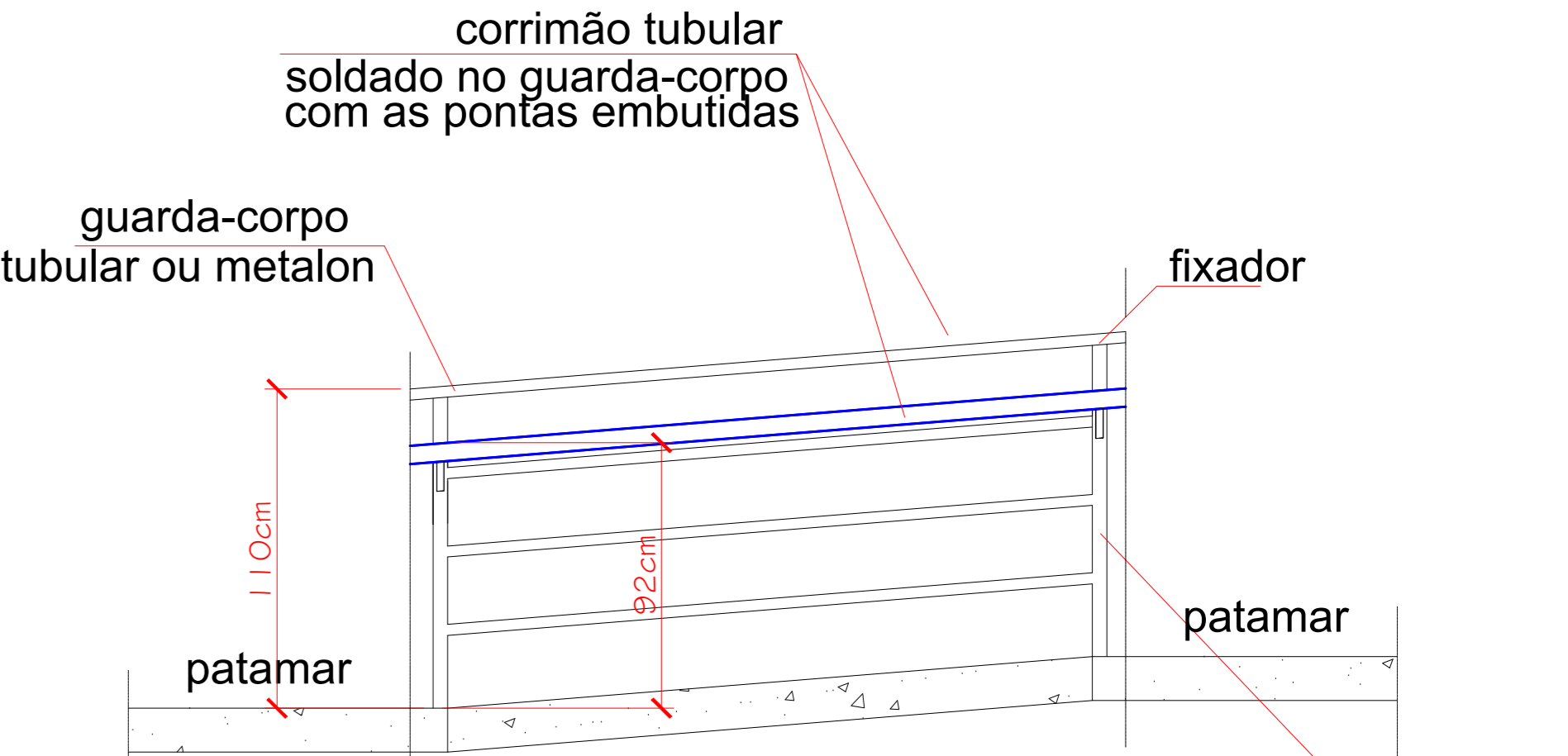
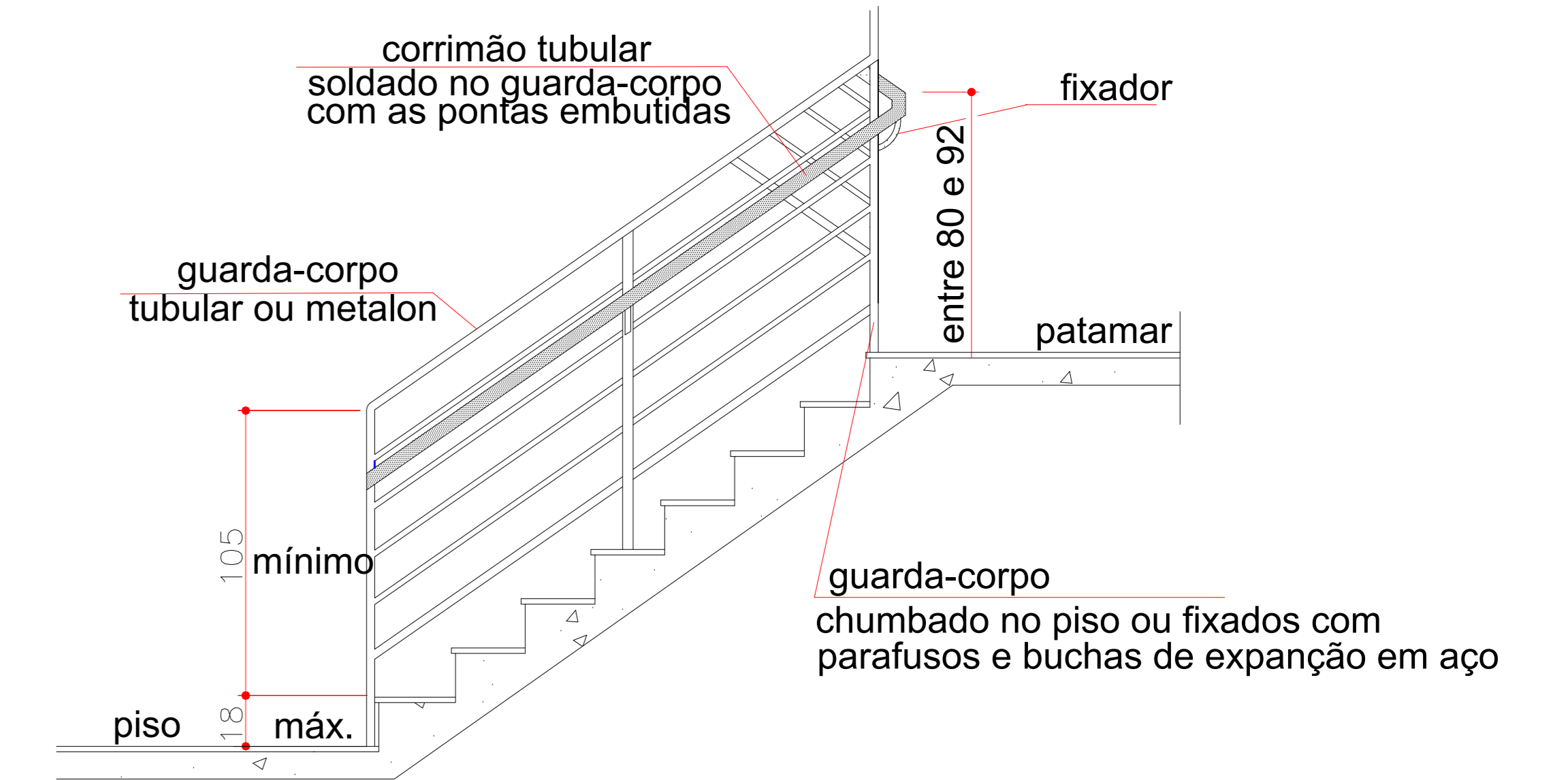
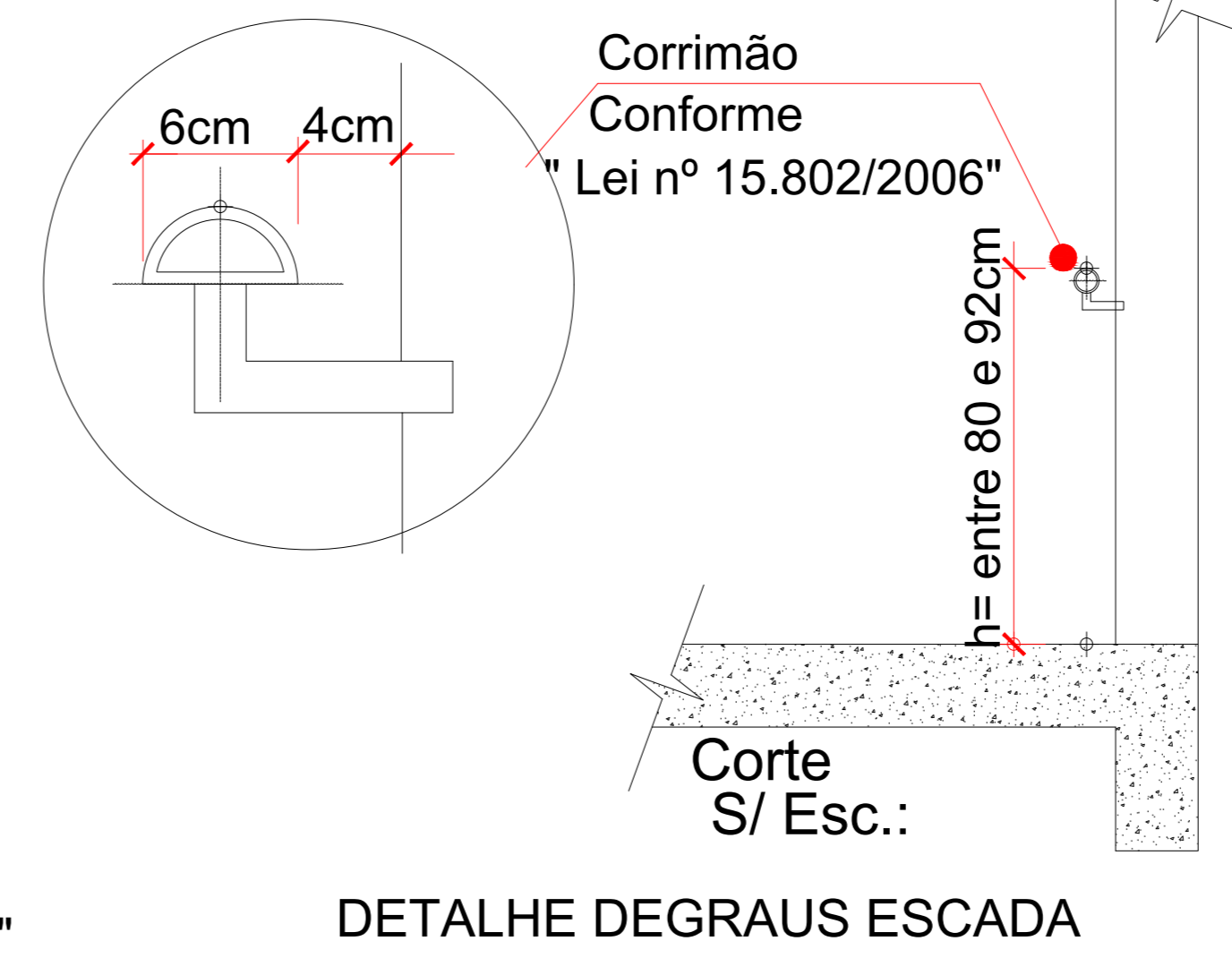
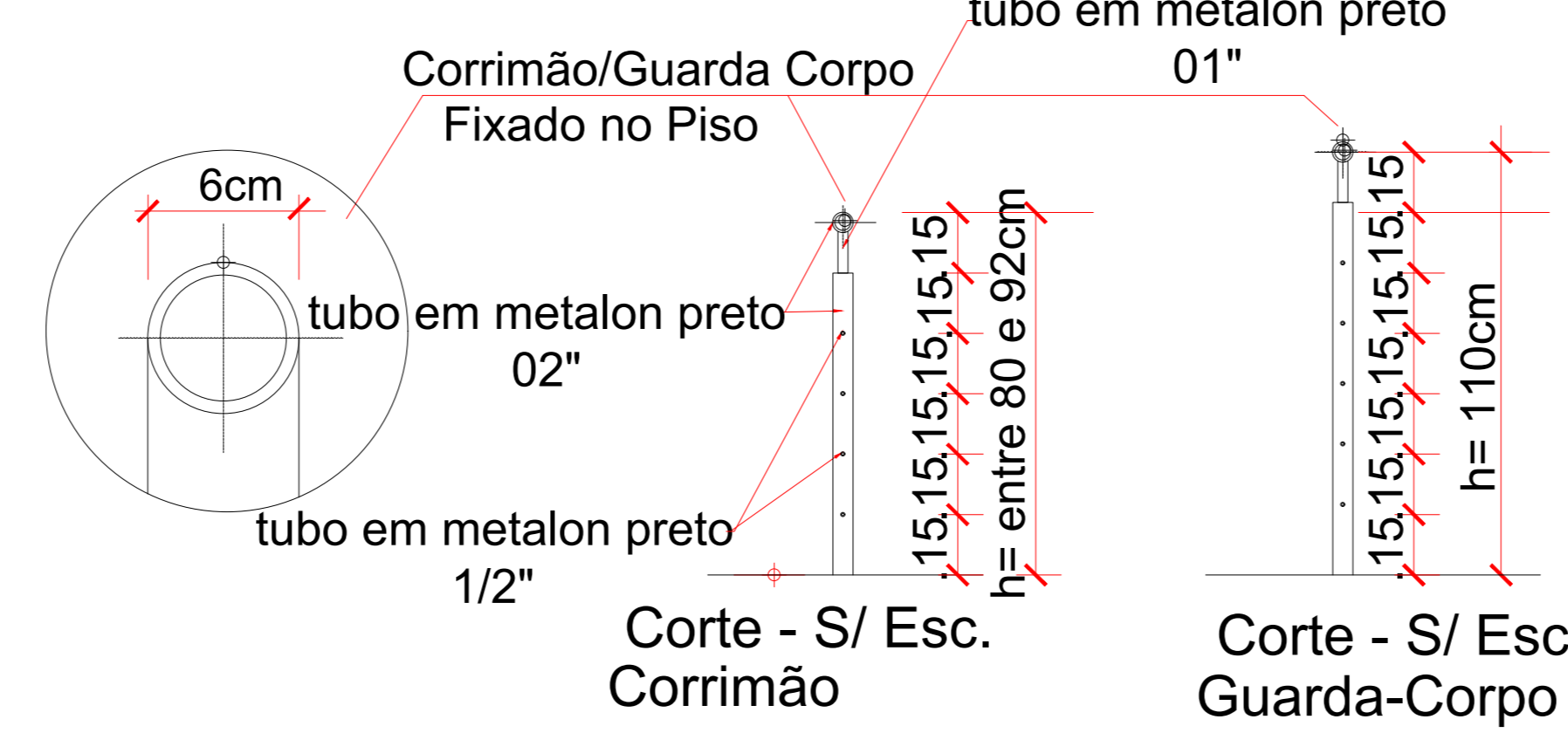

Detalhe Escada de Incêndio / Corrimão Rampa- S / Escala

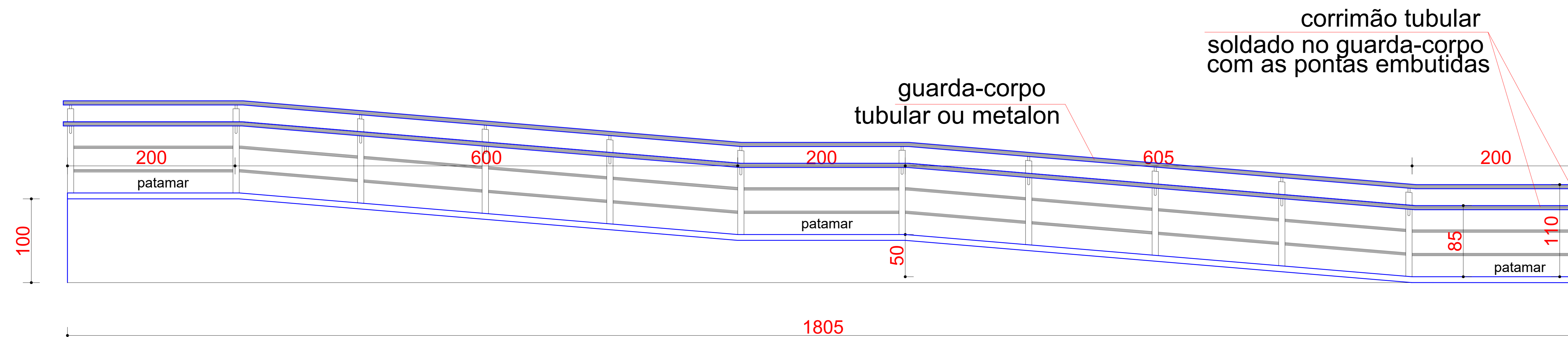

Detalhe Corrimão Rampa- Esc. 1:25

APROVAÇÃO:

SERVIÇO PÚBLICO FEDERAL
UNIVERSIDADE FEDERAL DE JATAÍ
SEINFRA SECRETARIA DE INFRAESTRUTURA
CAMPUS JATIBA - CIDADE UNIVERSITÁRIA
BR - 384 Km 195 Nº 3.800 JATAÍ - (064)0808-8205
CEP 75.801-615

tipo: **ARQUITETURA**
C.E.U - CASA DO ESTUDANTE UNIVERSITÁRIO - UFJ
local: **Câmpus Riachuelo - EDUCACIONAL - (04 PAVIMENTOS)**
CAMPUS RIACHUELO
endereço: RUA RIACHUELO QDA- 20 LT - ÁREA - Nº 1.530 - SETOR SAMUEL
GRAHAM - JATAÍ - GO - CEP 75.804-020

PROPRIETÁRIO:	UNIVERSIDADE FEDERAL DE JATAÍ - CNPJ: 30.840.899/0001-30		
AUTOR DO PROJETO:	ARQUITETO - JOSÉ CRUCIANO DE ARAÚJO FILHO - CAU-A 15694-S		
RESPONSÁVEL TÉCNICO PELA OBRA - (ADEQUAÇÃO):	ENGR. CIVIL - GABRIEL FERNANDES SOUSA - CREA-GO 101801186/00		
RESPONSÁVEL TÉCNICO:			
CONTENIDO	DETALHE ESCADA DE INCÊNDIO - DETALHE CORRIMÃO (Câmpus Riachuelo)		
01			
02			
REV.			
DATA	Agosto / 2024		
GERENCIADOR/COMPUTADORISTA			
ESCALA	INDICADAS		
Nº DO PROCESSO	DESENHO	NÚMERO DE PAVIMENTOS	04
QUADRO DE ÁREAS			
Á. Terreno	12.450,00 m ²		
Área Total da construção 1ª Etapa	2.551,64 m ²		
Área do bloco - 1	2.492,26 m ²		
Á. do Quilosque	59,38 m ²		
Área pavimento C/ Casa de Máquinas	612,83 m ² + 40,94m ²		
Área de Cobertura Total Edificações	699,57 m ²		
Aprovação/Outra	Unidade		

01/01

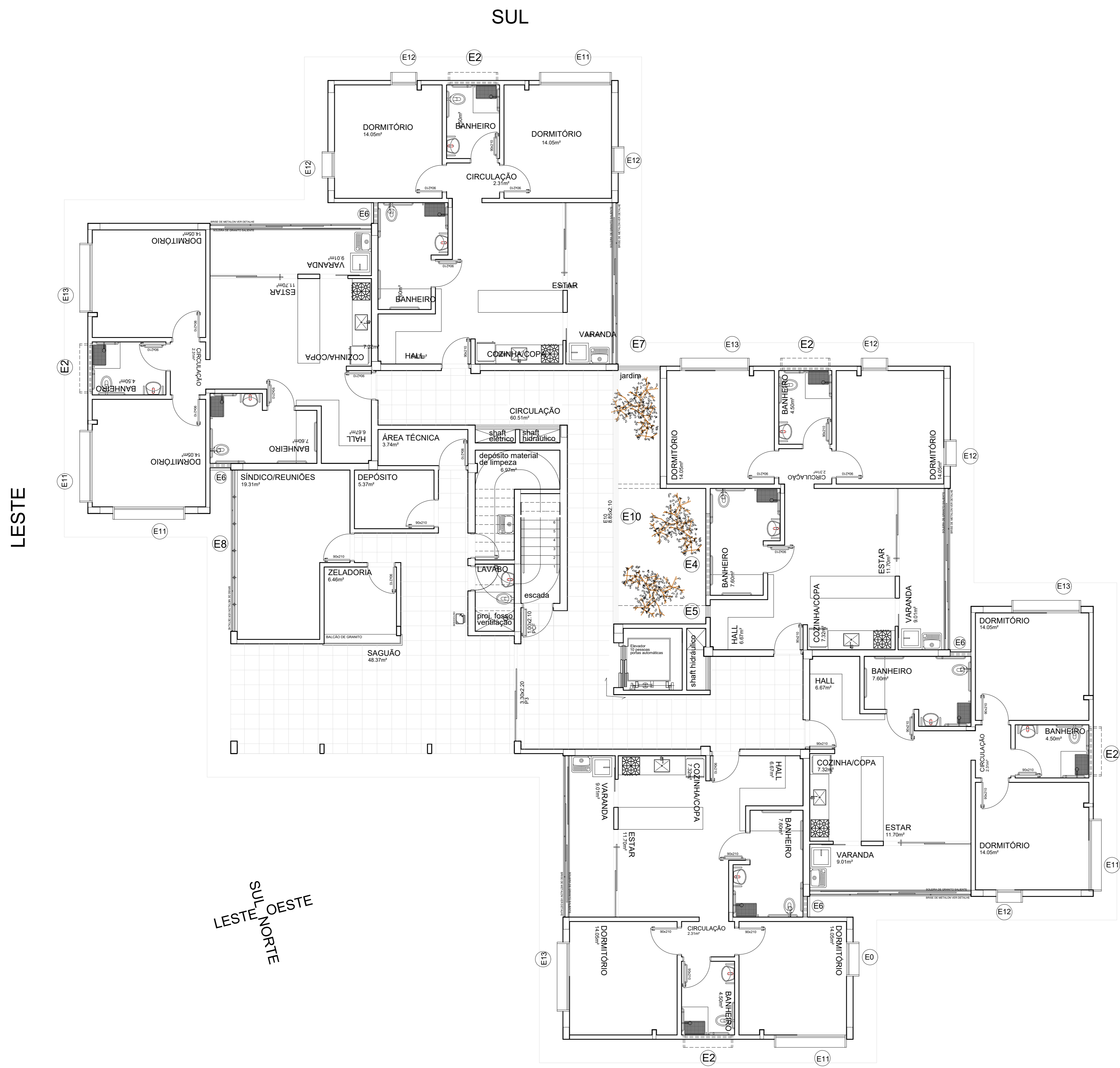

PAVIMENTO TÉRREO - Esc. 1/75 NORTE

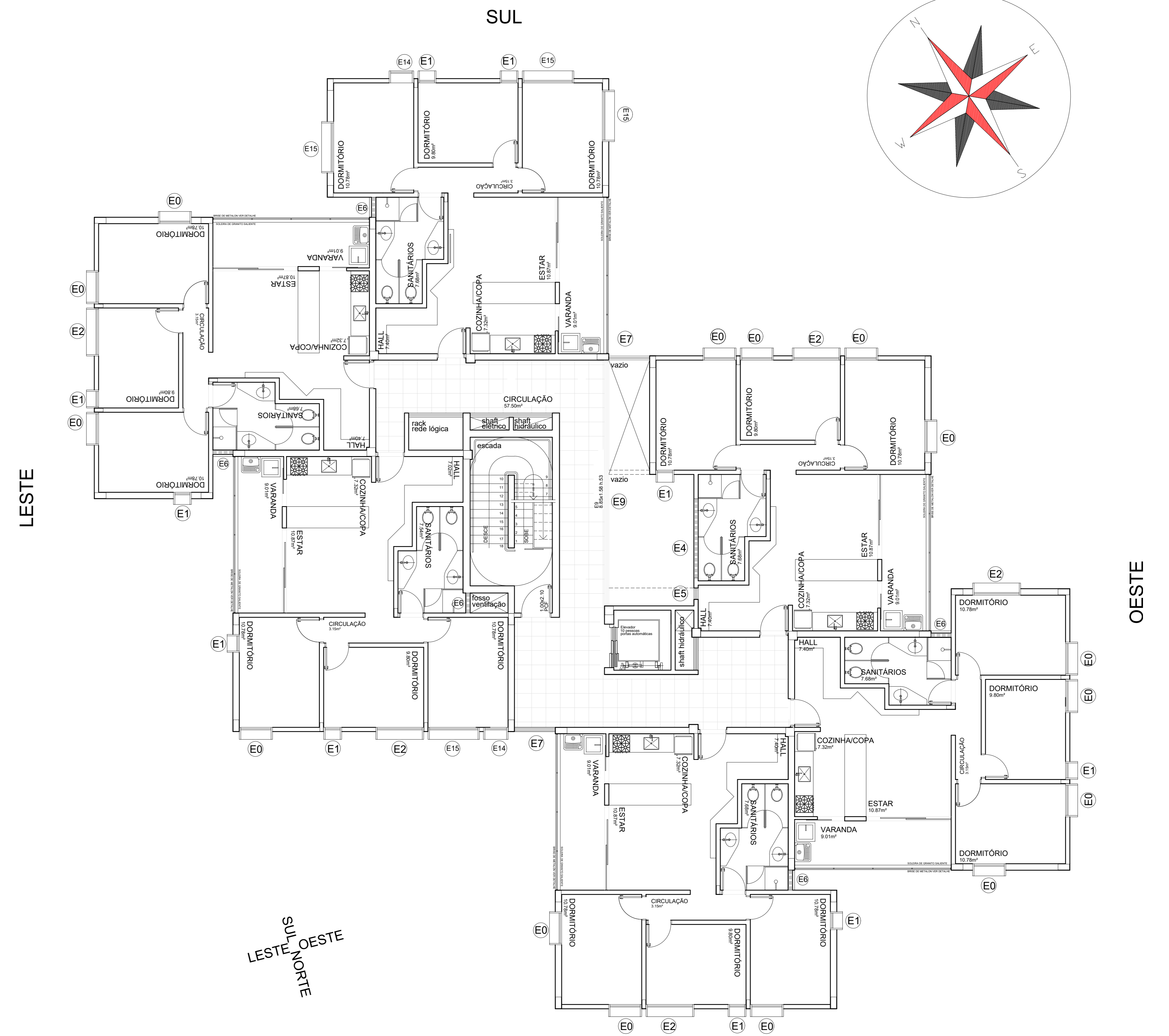

PRIMEIRO PAVIMENTO - Esc. 1/75 NORTE

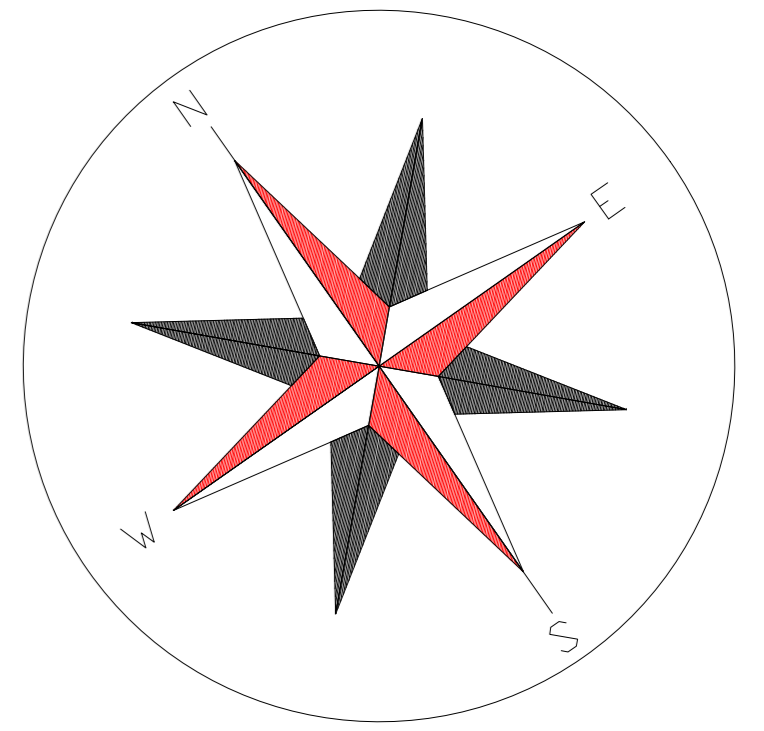

APROVAÇÃO:

SERVIÇO PÚBLICO FEDERAL
UNIVERSIDADE FEDERAL DE JATAÍ
SEINFRA SECRETARIA DE INFRAESTRUTURA 
 CÂMPUS JATOBÁ - CIDADE UNIVERSITÁRIA
 BR - 364 km 195 N° 3.800 JATAÍ - (064)3606-8205
 CEP: 75.801-615

tipo: **ARQUITETURA**
 local: **C.E.U - CASA DO ESTUDANTE UNIVERSITÁRIO - UFJ**
 endereço: **CÂMPUS RIACHUELO**
 RUA RIACHUELO ODA-20 LT - ÁREA - N° 1.530 - SETOR SAMUEL
 GRAHAM - JATAÍ - GO -
 CEP 75.804-020

PROPRIETÁRIO: UNIVERSIDADE FEDERAL DE JATAÍ - CNPJ: 35.840.889/0001-30
 AUTOR DO PROJETO: ARQUITETO - JOSÉ CRUCIANO DE ARAÚJO FILHO - CAUIA 15849-6
 RESPONSÁVEL TÉCNICO PELA OBRA: (ADEQUAÇÃO): ENG. CIVIL - GABRIEL FERNANDES SOUSA - CREA-GO 1616011890-0
 RESPONSÁVEL TÉCNICO:

CONTÉUDO: Pavimento Térreo - 1º Pavimento Câmpus Riachuelo
 Diagrama das Janelas

01		
00		
REV.		
DATA:	GERÊNCIA COMPUTADOR/PASTA:	ESCALA:
Julho / 2024		INDICADAS
Nº DO PROCESSO:	DESENHO:	NÚMERO DE PAVIMENTOS:
	0400	04
QUADRO DE ÁREAS:		FRANCHA:
Á. Terreno	12.450,00 m2	
Área Total da construção 1ª Etapa	2.551,64 m2	
Área do bloco - 1	2.492,26 m2	
Á. do Quiosque	59,38 m2	
Área pavimento C/ Casa de Máquinas	612,83 m2 + 40,94m²	02/17
Área de Cobertura Total Edificações	699,57 m2	
Aprovação/Carimbo:	Unidade:	Gestores de Projeto:

Todos os direitos reservados ao SEINFRA/PROAD/UFJ. O projeto poderá ser utilizado somente no local designado nas plantas.
 Formato - A0

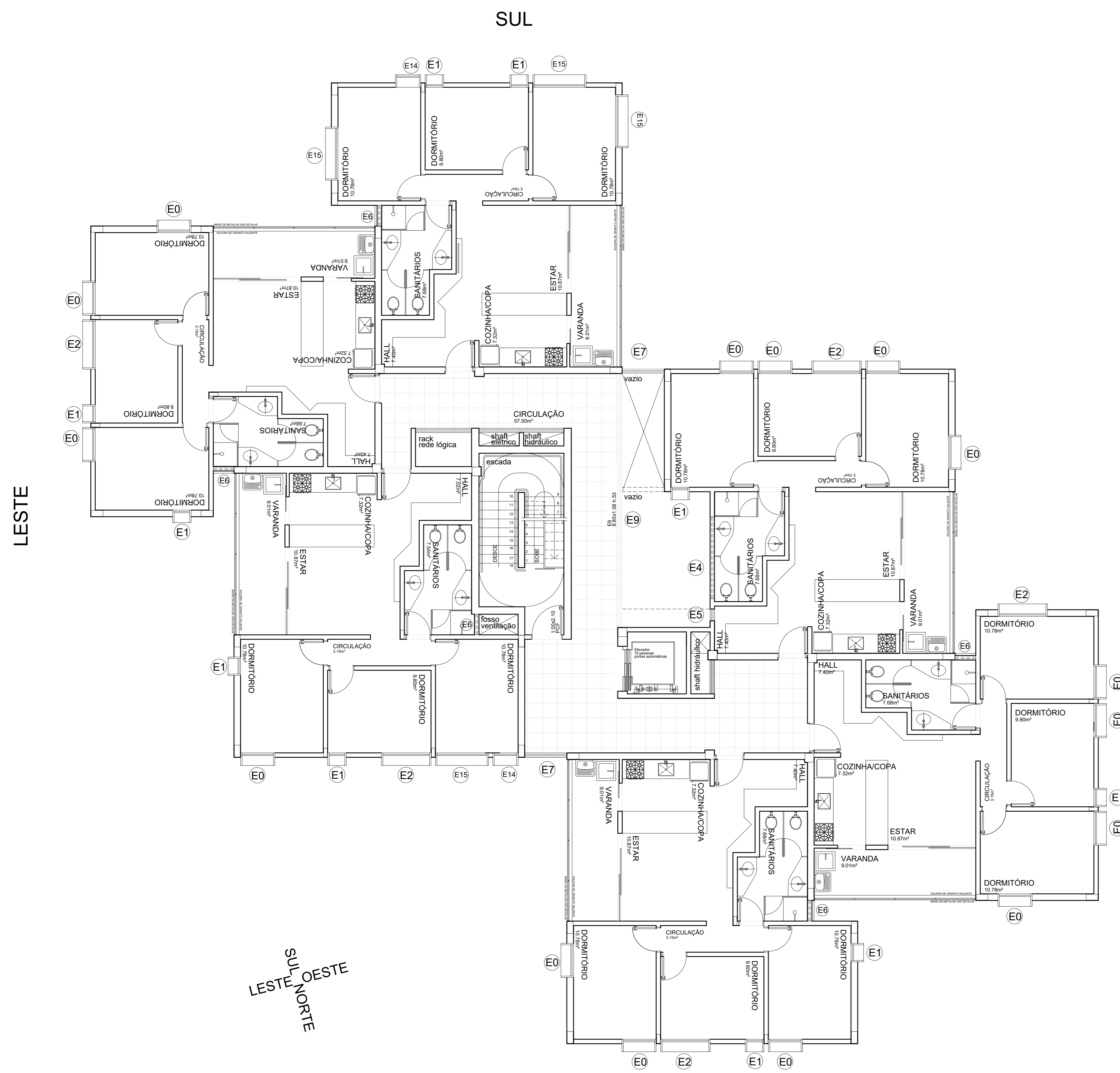

SEGUNDO PAVIMENTO - Esc. 1/75 NORTE

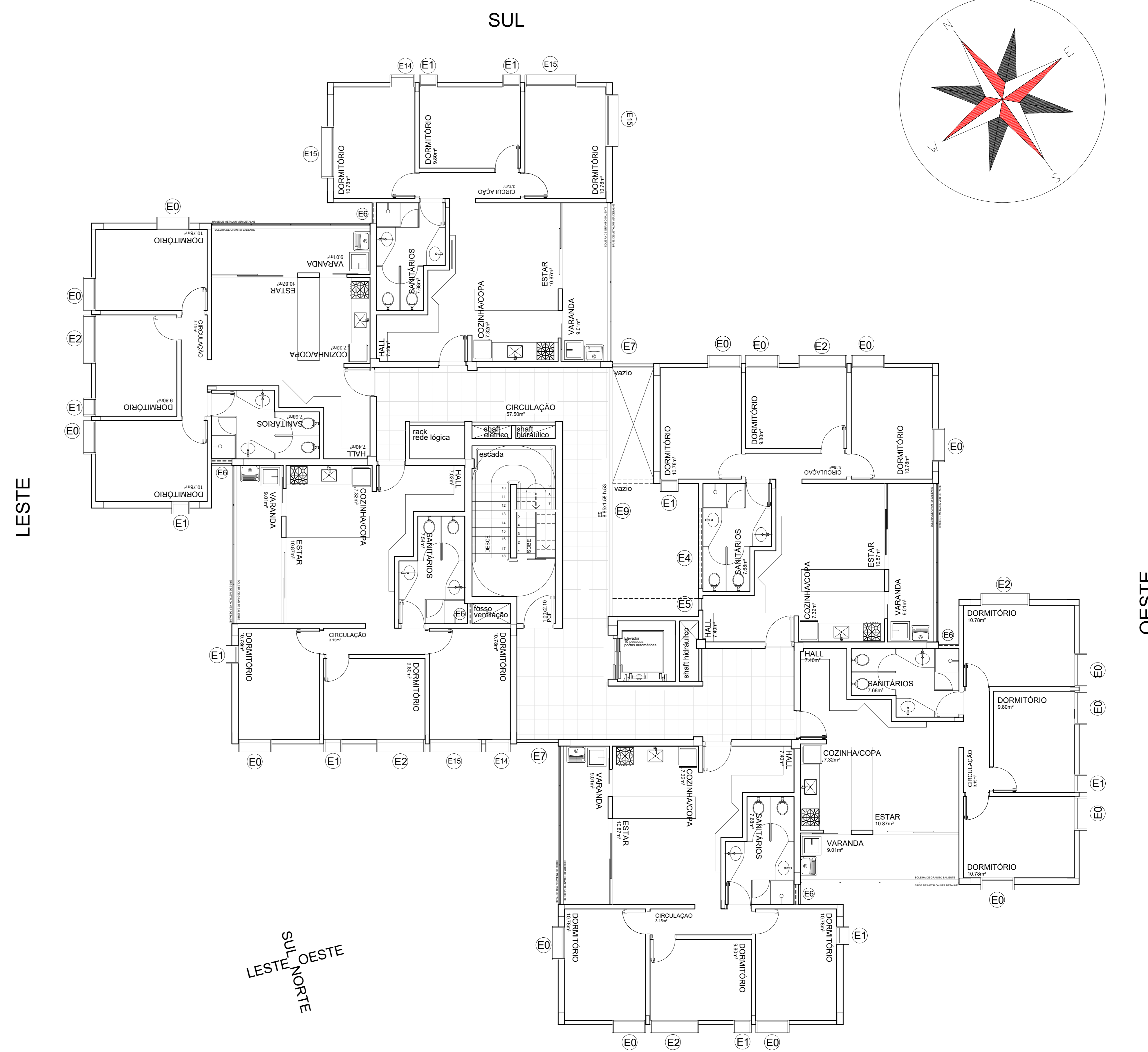

TERCEIRO PAVIMENTO - Esc. 1/75 NORTE

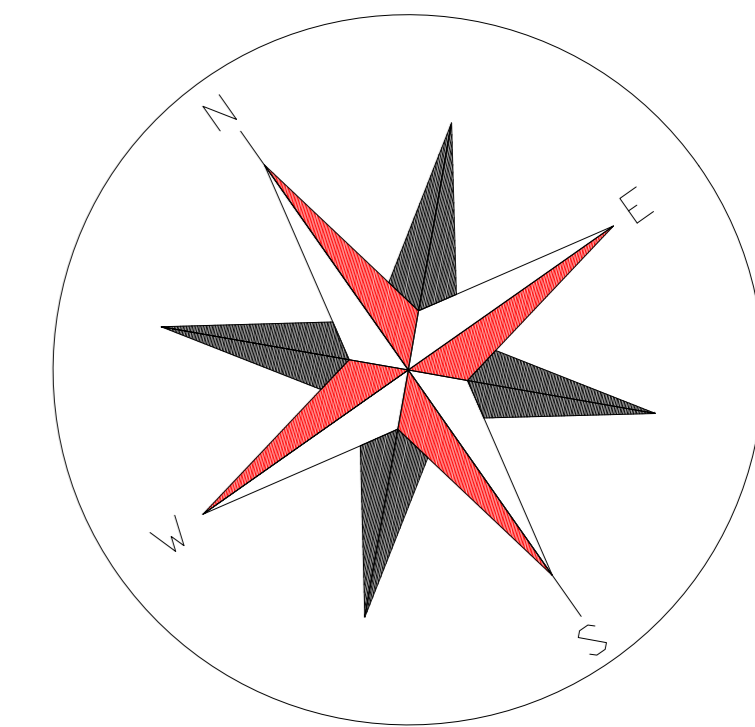

APROVAÇÃO:



tipo: **ARQUITETURA**
 C.E.U. - CASA DO ESTUDANTE UNIVERSITÁRIO - UFJ
 local: **Câmpus Riachuelo - EDUCACIONAL - (04 PAVIMENTOS)**
 endereço: **CÂMPUS RIACHUELO**
RUA RIACHUELO QDA - 20 LT - ÁREA - Nº 1.530 - SETOR SAMUEL
GRAHAM - JATAÍ - GO -
CEP 75.804-020

PROPRIETÁRIO: UNIVERSIDADE FEDERAL DE JATAÍ - CNPJ - 35.840.896/0001-30
 AUTOR DO PROJETO ARQUITETO: JOSÉ CRICIANO DE ARAÚJO FILHO - CAJA 158494
 RESPONSÁVEL TÉCNICO PELA OBRA - (ADEQUAÇÃO): ENG. CIVIL - GABRIEL FERNANDES SOUSA - CREA-GO 16180118800
 RESPONSÁVEL TÉCNICO:

CONTEÚDO		Câmpus Riachuelo
01	2º Pavimento e - 3º Pavimento	
00	Diagrama das Janelas	
REV.		
DATA	GERÊNCIA/COMPUTADOR/PASTA	ESCALA INDICADAS
Julho / 2024	DESENHO: <i>Arquiteto</i>	NÚMERO DE PAVIMENTOS: 04
QUADRO DE ÁREAS		FRANCHA
A. Terreno	12.450,00 m ²	
Área Total da construção 1ª Etapa	2.551,64 m ²	
Área do bloco - 1	2.492,26 m ²	
Á. do Quiosque	59,38 m ²	
Área pavimento C/ Casa de Máquinas	612,83 m ² + 40,94m ²	
Área de Cobertura Total Edificações	699,57 m ²	
Aprovação/Date	Unidade	Gêneros de Projeto

03/17

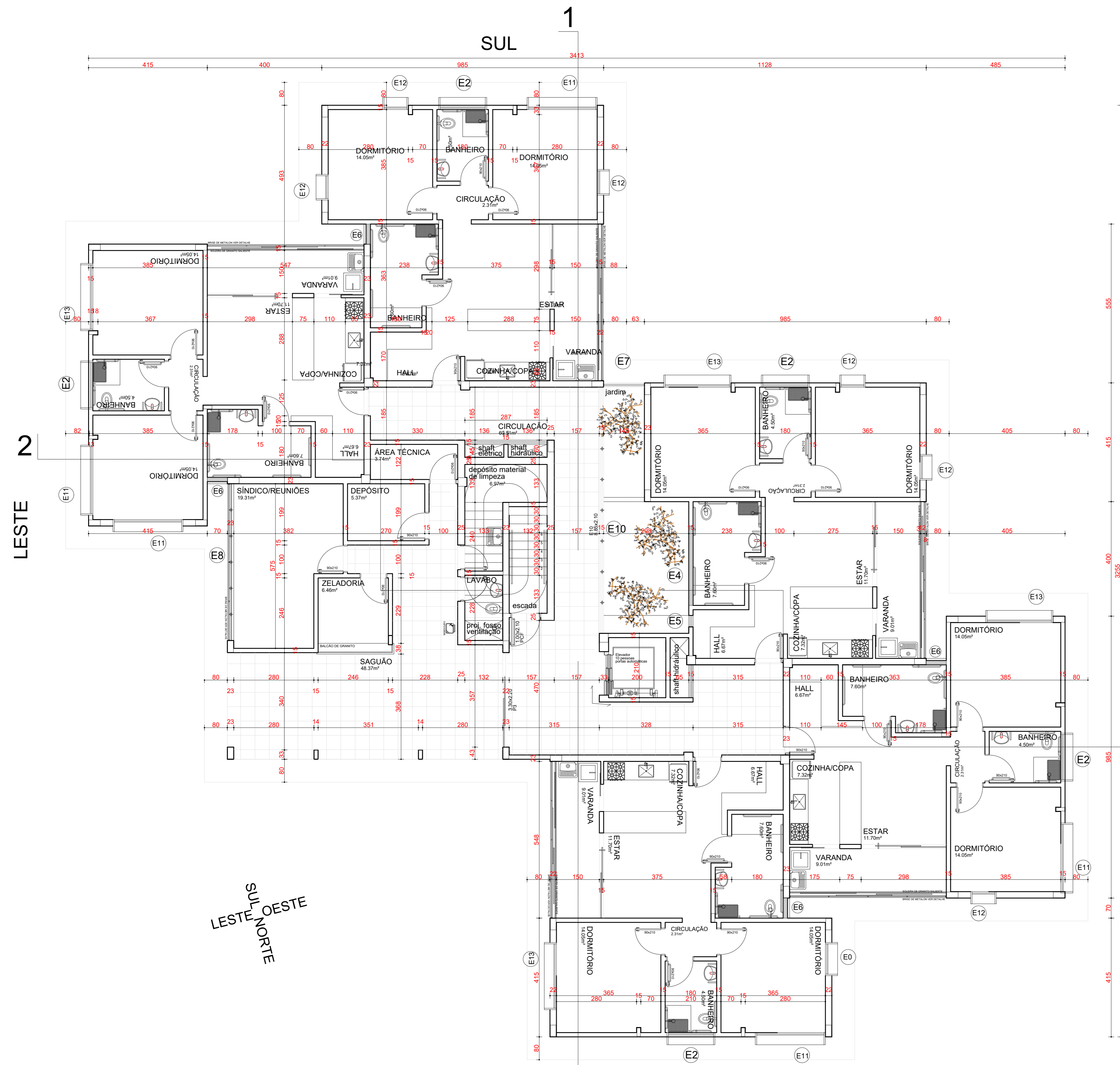

PAVIMENTO TÉRREO - Esc. 1/75

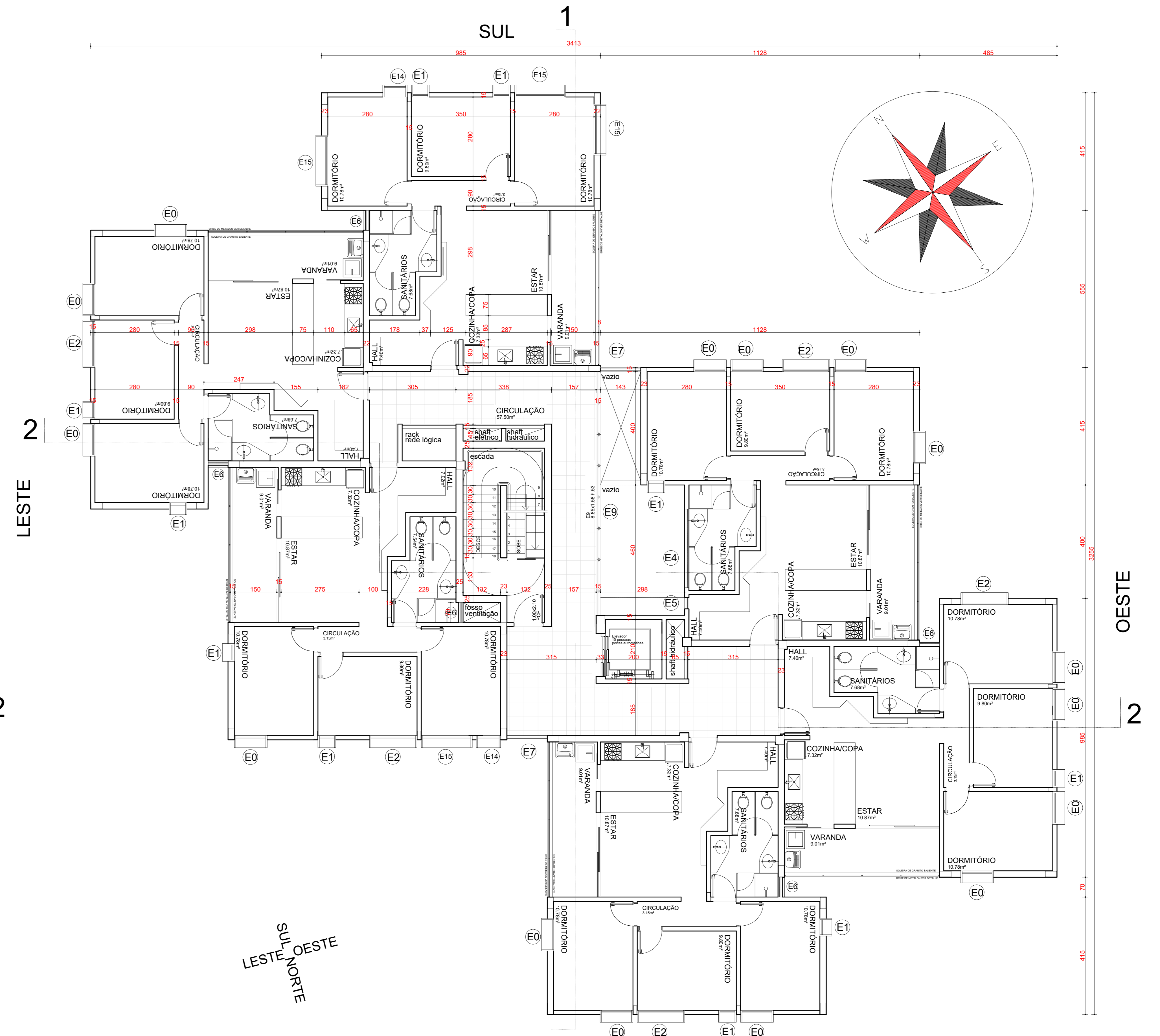

PRIMEIRO PAVIMENTO - Esc. 1/75

APROVAÇÃO:



SERVIÇO PÚBLICO FEDERAL
UNIVERSIDADE FEDERAL DE JATAÍ
SEINFRA SECRETARIA DE INFRAESTRUTURA
 CAMPUS JATUIBA - CIDADE UNIVERSITÁRIA
 BR - 364 Km 195 N° 3 800 JATAÍ - (064) 3506-8205
 CEP 75.801-615

ARQUITETURA
C.E.U - CASA DO ESTUDANTE UNIVERSITÁRIO - UFJ
 local: **Câmpus Riachuelo - EDUCACIONAL - (04 PAVIMENTOS)**
 endereço: RUA RIACHUELO GDA. 20 LT. - ÁREA - N° 1.530 - SETOR SAMUEL
 GRAHAM - JATAÍ - GO -
 CEP 75.804-020

PROPRIETÁRIO: UNIVERSIDADE FEDERAL DE JATAÍ - CNPJ 35.840.058/0001-30
 AUTOR DO PROJETO: ARQUITETO - JOSÉ CRUCIANO DE ARAUJO FILHO - CAIA 1588-6
 RESPONSÁVEL TÉCNICO PELA OBRA - (ADEQUAÇÃO): ENG. CIVIL - GABRIEL FERNANDES SOUSA - CREA-GO 16160118600
 RESPONSÁVEL TÉCNICO:

CONTÉUDO
Planta Baixa Pavimento Térreo e 1º Pavimento Câmpus Riachuelo
Plantas Construtivas

01			
DO			
REV.			
DATA	Julho / 2024	GERÊNCIA/COMPUTADOR/PASTA	ESCALA
			INDICADAS
NO. DO PROCESSO	DESENHO	NÚMERO DE PAVIMENTOS	
Á Terreno	12.450,00 m ²	04	
Área Total da construção 1ª Etapa	2.551,64 m ²		
Área do bloco - 1	2.492,26 m ²		
Á. do Quiosque	59,38 m ²		
Área pavimento C/ Casa de Máquinas	612,83 m ² + 40,94m ²		
Área de Cobertura Total Edificações	699,57 m ²		
Aprovações/Lista			

05/17

Todos os direitos reservados ao SENIAP/PRAD/UFJ. O projeto poderá ser utilizado somente no local designado nas plantas.

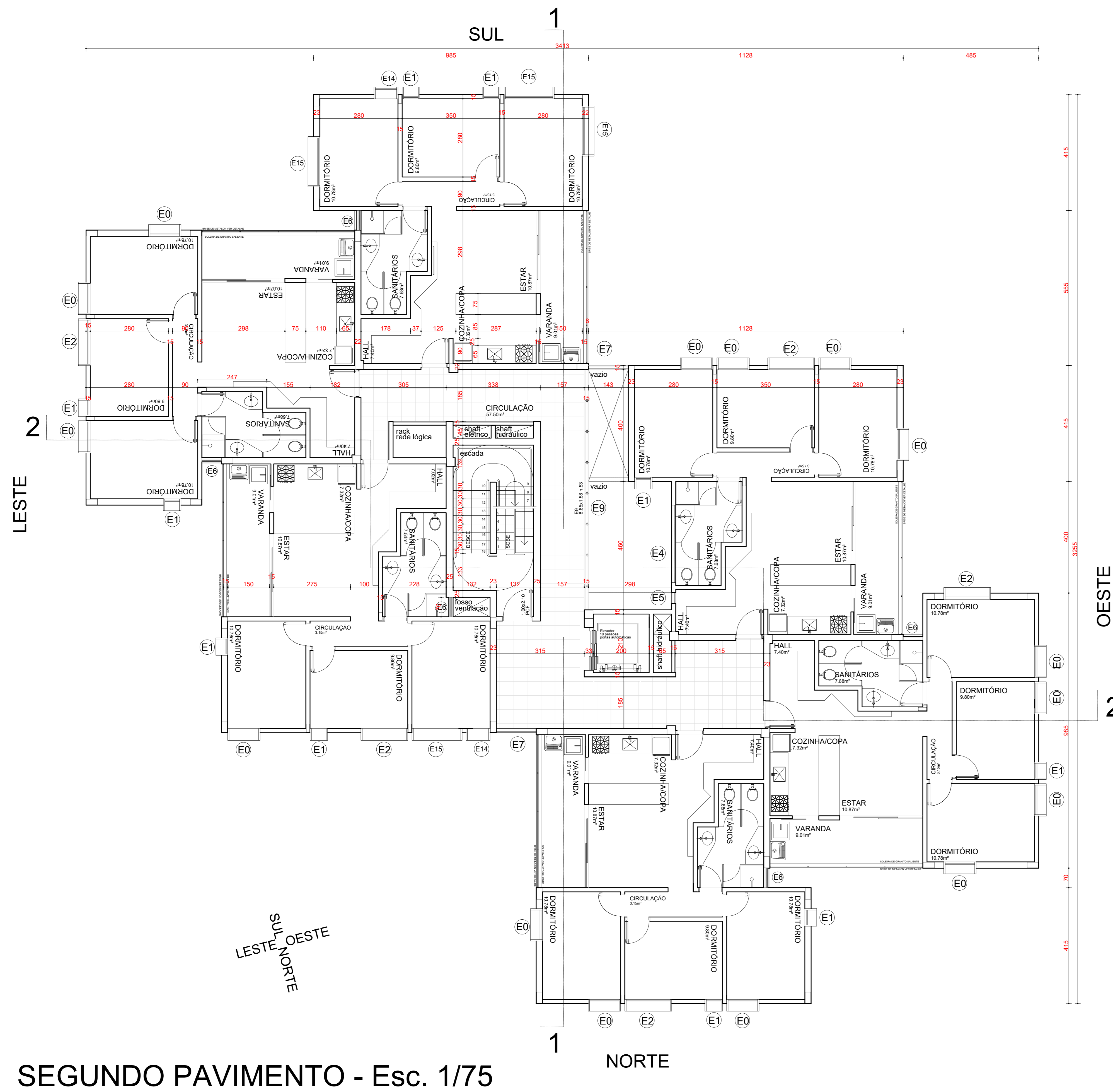

SEGUNDO PAVIMENTO - Esc. 1/75

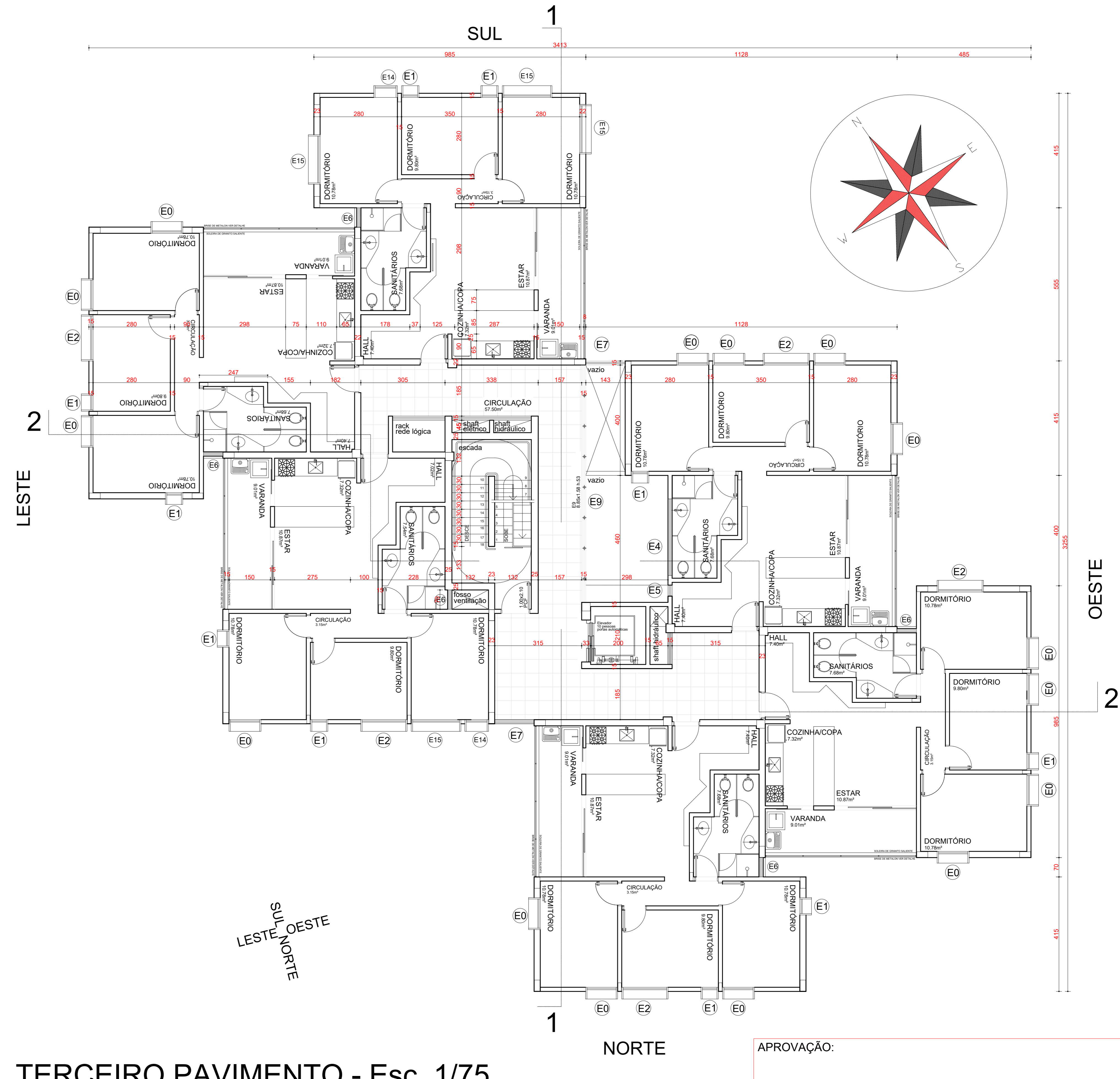

TERCEIRO PAVIMENTO - Esc. 1/75

APROVAÇÃO:



ARQUITETURA
C.E.U. - CASA DO ESTUDANTE UNIVERSITÁRIO - UFJF
 local: **Câmpus Riachuelo - EDUCACIONAL - (04 PAVIMENTOS)**
 endereço: RUA RIACHUELO QDA-20 LT - ÁREA - Nº 1.530 - SETOR SAMUEL
 GRAHAM - JATAÍ - GO - CEP 75.804-020

PROPRIETÁRIO: UNIVERSIDADE FEDERAL DE JATAÍ - CNPJ: 35.340.559/0001-30
 AUTOR DO PROJETO: ARQUITETO - JOSÉ CRICIANO DE ARAÚJO FILHO - CAJA 15849-6
 RESPONSÁVEL TÉCNICO PELA OBRA - (ADQUISIÇÃO): ENG. CIVIL - GABRIEL FERNANDES SOUSA - CREA-GO 16160118903
 RESPONSÁVEL TÉCNICO:

CONTÉUDO: **Planta Baixa 2º Pavimento e 3º Pavimento** Câmpus Riachuelo
Plantas Construtivas

01			
REV.			
DATA:	GERÊNCIA/COMPUTADOR/PASTA:	ESCALA:	
Julho / 2024		INDICADAS	
Nº DO PROCESSO:	DESENHO:	NÚMERO DE PAVIMENTOS:	
	04		
Á. Terreno	12.450,00 m2	PRANCHA:	
Área Total da construção 1ª Etapa	2.551,64 m2		
Área do bloco - 1	2.492,26 m2		
Á. do Quiosque	59,38 m2		
Área pavimento C/ Casa de Máquinas	612,83 m2 + 40,94m²		
Área de Cobertura Total Edificações	699,57 m2		
Aprovação/Obra:	Unidade:	Coordenação de Projeto:	

06/17



PAVIMENTO TÉRREO - Esc. 1/75



PRIMERO PAVIMENTO - Esc. 1/75

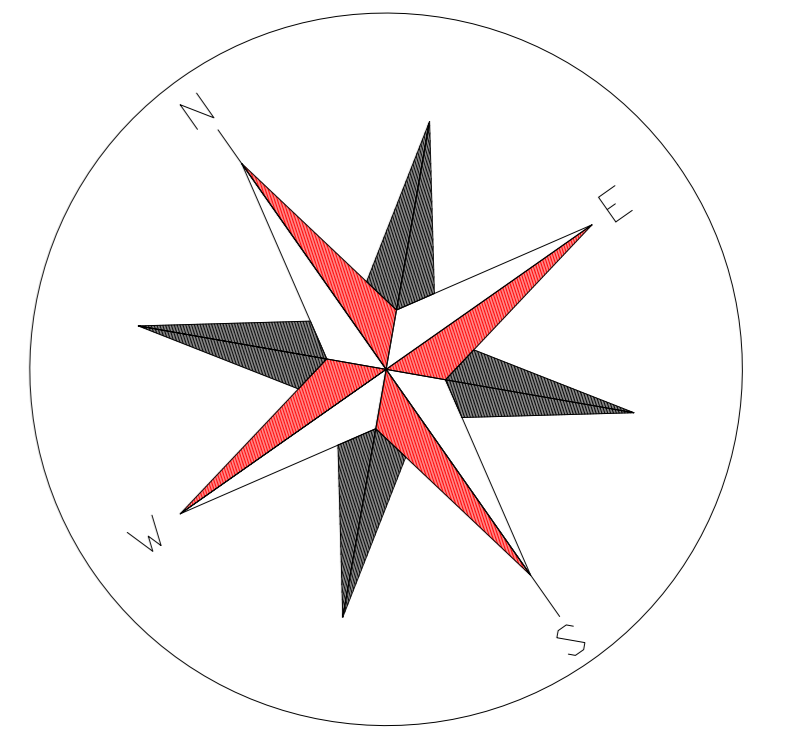

APROVAÇÃO:



ARQUITETURA
C.E.U - CASA DO ESTUDANTE UNIVERSITÁRIO - UFJ
 Câmpus Riachuelo - EDUCACIONAL - (04 PAVIMENTOS)
 Câmpus Riachuelo
 RUA RIACHUELO QDA-20 LT-ÁREA - Nº 1.530 - SETOR SAMUEL
 GRAHAM - JATAÍ - GO -
 CEP: 75.804-020

PROPRIETÁRIO: UNIVERSIDADE FEDERAL DE JATAÍ - CNPJ: 35.542.959/0001-30
 AUTOR DO PROJETO: ARQUITETO - JOSÉ CRUCIANO DE ARAÚJO FEIJO - CAULA 15849-6
 RESPONSÁVEL TÉCNICO PELA OBRA - ADEQUAÇÃO: ENG. CIVIL - GABRIEL FERNANDES SOUSA - CREA-GO 19190118900
 RESPONSÁVEL TÉCNICO:

CONTEÚDO		Câmpus Riachuelo	
Planta Baixa Pavimento Térreo e 1º Pavimento			
Plantas Lay-Out			
01			
00			
REV			
DATA	GERÊNCIA/COMPUTADOR/PASTA	ESCALA	
Julho / 2024		INDICADAS	
Nº DO PROCESSO	DESIGNO	NÚMERO DE PAVIMENTOS	
	04		
QUADRO DE ÁREAS			PRANCHA
Á. Terreno	12.450,00 m ²		
Área Total da construção 1ª Etapa	2.551,64 m ²		
Área do bloco - 1	2.492,26 m ²		
Á. do Quiosque	59,38 m ²		
Área de Cobertura Total Edificações	612,83 m ² + 40,94m ²		07/17
	699,57 m ²		
Aprovação/Date	Unidade	Gerência de Projetos	

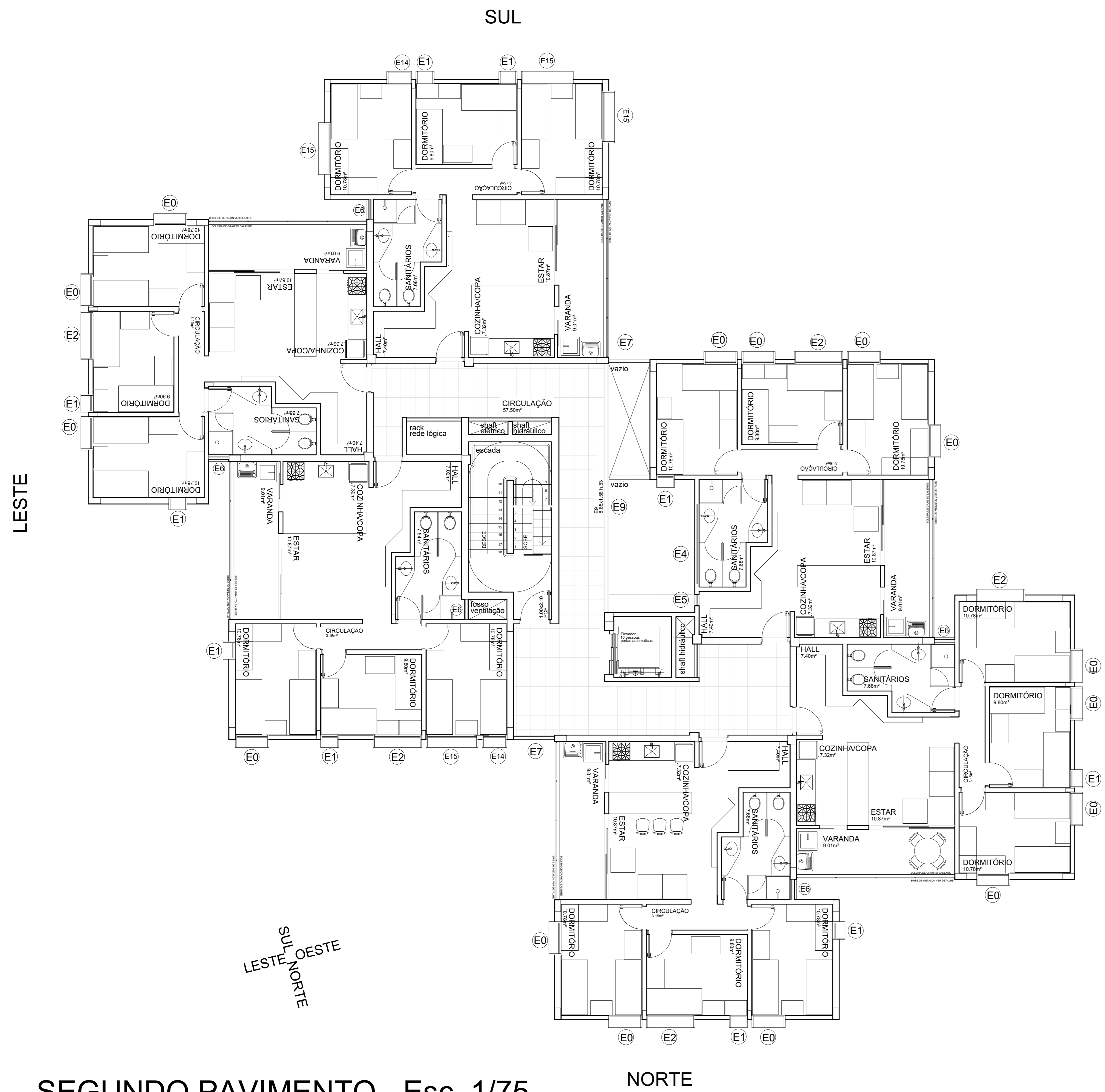

SEGUNDO PAVIMENTO - Esc. 1/75



TERCEIRO PAVIMENTO - Esc. 1/75

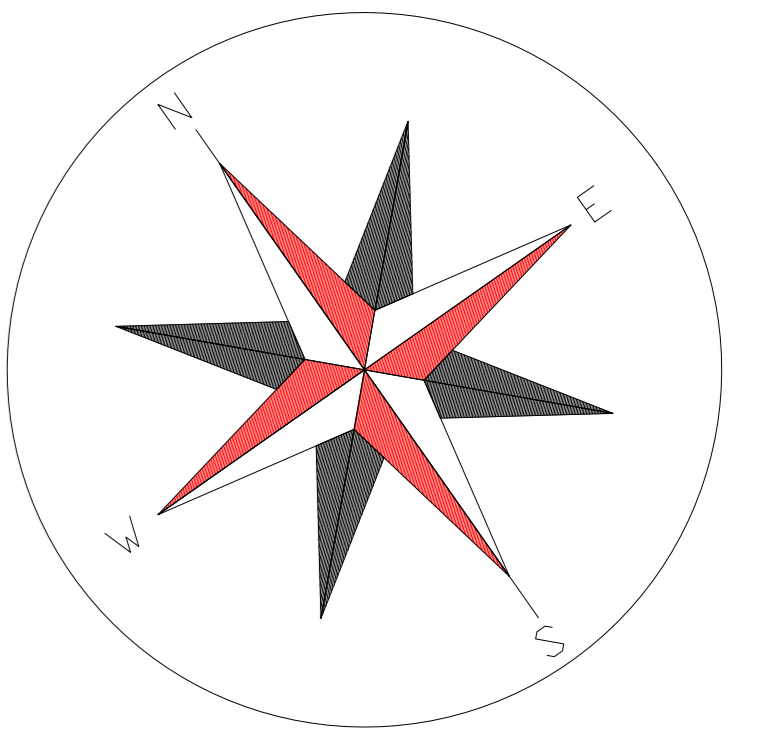

APROVAÇÃO:



ARQUITETURA
C.E.U - CASA DO ESTUDANTE UNIVERSITÁRIO - UFJ
 local: **Câmpus Riachuelo - EDUCACIONAL - (04 PAVIMENTOS)**
 endereço: RUA RIACHUELO GDA. 20 LT. AREA - Nº 1.530 - SETOR SAMUEL
 GRAHAM - JATAÍ - GO -
 CEP 75.824-020

PROPRIETÁRIO: UNIVERSIDADE FEDERAL DE JATAÍ - CNPJ 35.942.888/0001-30
 AUTOR DO PROJETO ARQUITETO - JOSÉ CRUCIANO DE ARAÚJO FILHO - CAUA 15849-6
 RESPONSÁVEL TÉCNICO PELA OBRA - ADOLFO CARVALHO - ENG. CIVIL - GABRIEL FERNANDES SOUSA - CREA-GO 1616011890-0
 RESPONSÁVEL TÉCNICO:

CONTEÚDO		Câmpus Riachuelo	
Planta Baixa 2º Pavimento e 3º Pavimento			
Plantas Lay-Out			
01			
02			
REV.			
DATA	GERÊNCIA COMPUTADOR PASTA	ESCALA	
Julho / 2024		INDICADAS	
Nº DO PROCESSO	DESENHO	NÚMERO DE PAVIMENTOS	
	0400	04	
QUADRO DE ÁREAS			
Á Terreno	12.450,00 m ²		
Área Total da construção 1ª Etapa	2.551,64 m ²		
Área do bloco - 1	2.492,26 m ²		
Á do Quiosque	59,38 m ²		
Área pavimento C/ Casa de Máquinas	612,83 m ² + 40,94m ²		
Área de Cobertura Total Edificações	699,57 m ²		
Aprovações/Unidade	Unidade	Gerência de Projetos	

08/17

Todos os direitos reservados ao SENINFRA/UFJ. O projeto poderá ser utilizado somente no local designado nas plantas.



FACHADA SUL - Esc. 1/75



FACHADA LESTE - Esc. 1/75

APROVAÇÃO:



tipo: **ARQUITETURA**
C.E.U - CASA DO ESTUDANTE UNIVERSITÁRIO - UFJ
 local: **Câmpus Riachuelo - EDUCACIONAL - (04 PAVIMENTOS)**
 endereço: RUA RIACHUELO ODA- 20 LT - ÁREA - Nº 1.530 - SETOR SAMUEL
 GRAHAM - JATAÍ - GO -
 CEP 75.804-020

PROPRIETÁRIO: UNIVERSIDADE FEDERAL DE JATAÍ - CNPJ: 36.840.058/0001-30

AUTOR DO PROJETO: ARQUITETO - JOSÉ GRACIANO DE ARAÚJO FILHO - CAD. 15849/E

RESPONSÁVEL TÉCNICO PELA OBRA - (ADEQUAÇÃO): ENGE. CIVIL - GABRIEL FERNANDES SOUSA - CREA-GO 101601189/00

RESPONSÁVEL TÉCNICO:

CONTÉUDO: **FACHADA SUL / FACHADA LESTE** Câmpus Riachuelo

DT			
DO			
REV.			
DATA	GERÊNCIA/COMPUTADOR/PASTA	ESCALA	
Agosto / 2024			
Nº DO PROCESSO	DESENHO	NUMERO DE PAVIMENTOS	INDICADAS
À Terreno	04/06	04	
QUADRO DE ÁREAS			
Á Terreno	12.450,00 m2	FRANCHA	
Área Total da construção 1ª Etapa	2.551,64 m2		
Área do bloco - 1	2.492,26 m2		
Á do Quiosque	59,38 m2		
Área pavimento C/ Casa de Máquinas	612,83 m2 + 40,94m²		
Área de Cobertura Total Edificações	699,57 m2		
Aprovação/Data	Unidade	Gerência de Projetos	

09/17



FACHADA NORTE - Esc. 1/75



FACHADA OESTE - Esc. 1/75

APROVAÇÃO:



tipo: **ARQUITETURA**
C.E.U - CASA DO ESTUDANTE UNIVERSITÁRIO - UFJ
 local: **Câmpus Riachuelo - EDUCACIONAL - (04 PAVIMENTOS)**
 endereço: RUA RIACHUELO QDA-20 LT - ÁREA - Nº 1.530 - SETOR SAMUEL
 GRAHAM - JATAÍ - GO -
 CEP 75.804-020

PROPRIETÁRIO: UNIVERSIDADE FEDERAL DE JATAÍ - CNPJ 36.840.888/0001-30

AUTOR DO PROJETO: ARQUITETO - JOSÉ CRUCIANO DE ARAÚJO FILHO - CREA 15848/6

RESPONSÁVEL TÉCNICO PELA OBRA (ADQUIÇÃO): ENGR. CIVIL - GABRIEL FERNANDES SOUSA - CREA-GO 10160118/00

RESPONSÁVEL TÉCNICO:

CONTEÚDO: **FACHADA NORTE / FACHADA OESTE** Câmpus Riachuelo

01			
02			
REV.			
DATA	GERÊNCIA/COMPUTADOR/PASTA	ESCALA	
Agosto / 2024			
Nº DO PROCESSO	DESENHO	NÚMERO DE PAVIMENTOS	INDICADAS
	04	04	
QUADRO DE ÁREAS			
Á. Terreno	12.450,00 m2		
Área Total da construção 1ª Etapa	2.551,64 m2		
Área do bloco - 1	2.492,26 m2		
Á. do Quiosque	59,38 m2		
Área pavimento C/ Casa de Máquinas	612,83 m2 + 40,94m²		
Área de Cobertura Total Edificações	699,57 m2		

10/17

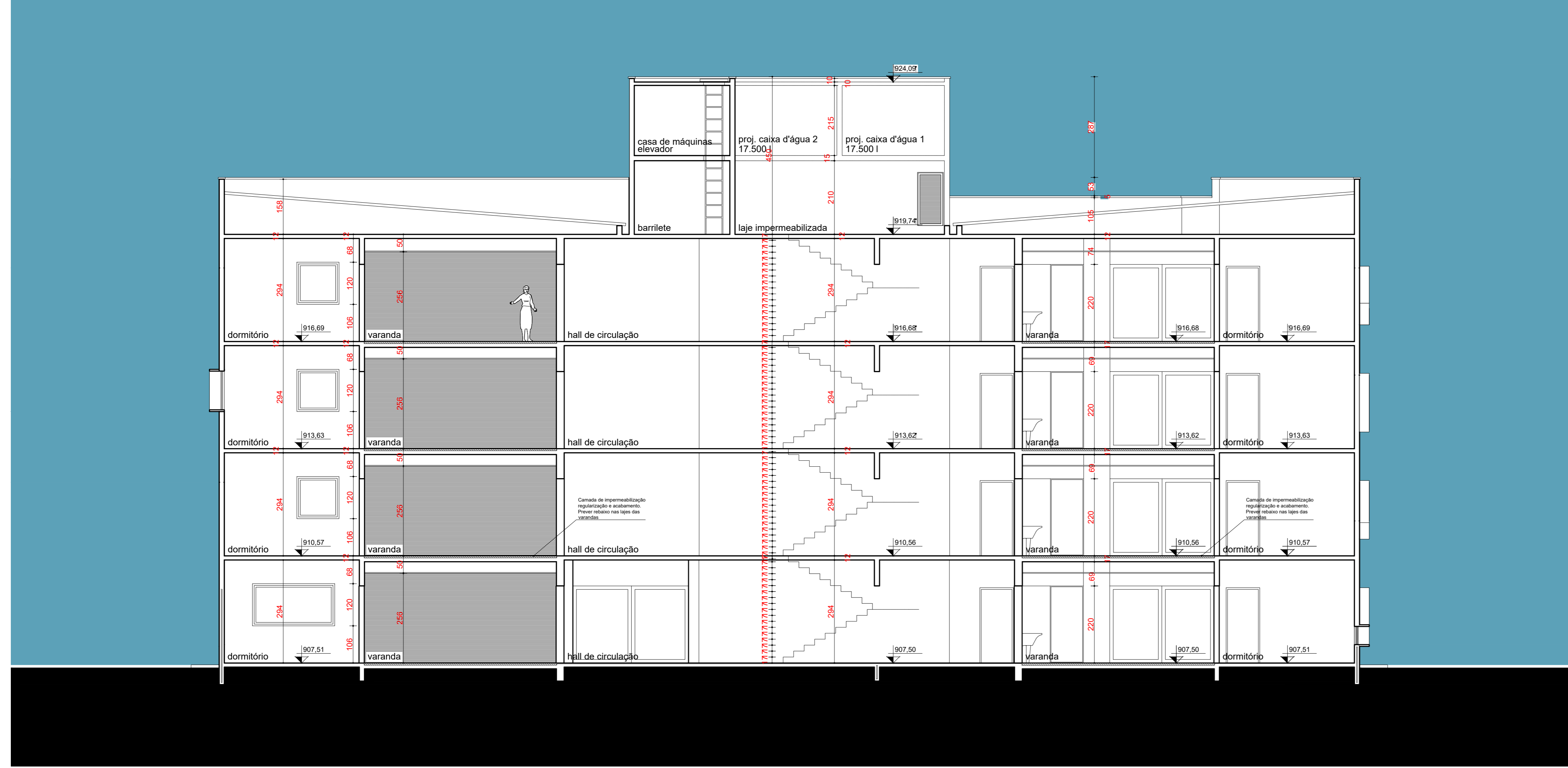

CORTE - 1-1 - Esc. 1/75

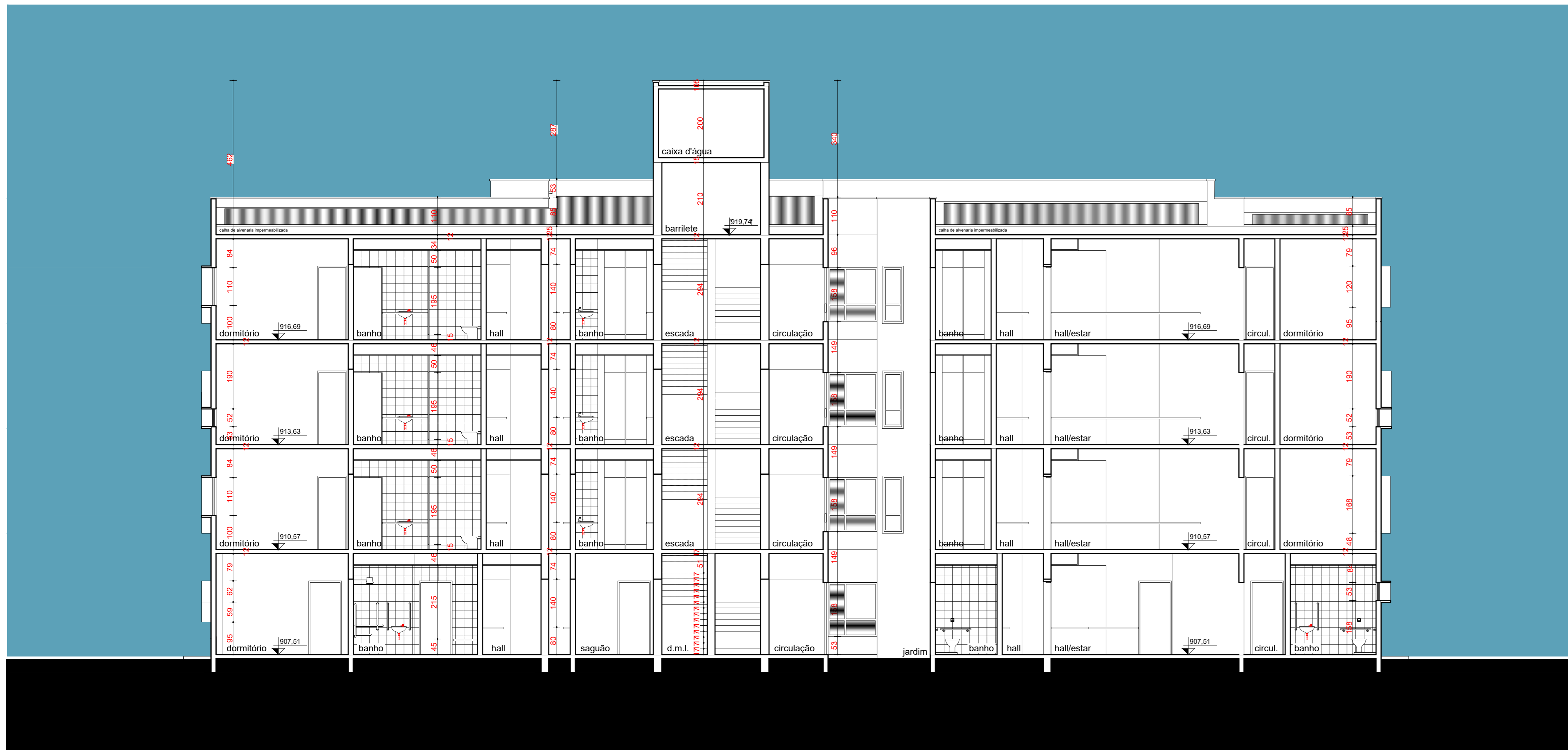

CORTE - 2-2 - Esc. 1/75

QUADRO DE ABERTURAS

ITEM	DESCRIÇÃO	TIPO DE ABERTURA	DIMENSÕES	ALTURA	QTDE
PORTAS					
P1	MADEIRA LISA PARA PINTURA	GIRAR	90x210		47
P2	MADEIRA LISA PARA PINTURA	GIRAR	80x210		74
P3	ALUMINIO/VIDRO 5mm 2FLS.	CORRER	330x220		01
P4	ALUMINIO/VIDRO 5mm 2FLS.	CORRER	297x220		23
P5	ALUMINIO/VIDRO 4mm	CORRER	95x220		23
PCF	PORTA CORTA FOGO DE METAL/VERMICULITA	GIRAR	100x210		04
PS1	SHAFT 1 ALUMINIO VENEZIANA VENTILADA 2FLS.	CORRER	115x160	50	04
PS2	SHAFT 2 ALUMINIO VENEZIANA VENTILADA 2FLS.	CORRER	287x160	50	04
PCM	ALUMINIO VENEZIANA VENTILADA	GIRAR	70x150	50	03
P6	ALUMINIO VENEZIANA VENTILADA	CORRER	65x210		01
P8	ALUMINIO VENEZIANA VENTILADA PARA BOX DE BANHEIRO	ABRIR	60x210		54
PT1	PORTÃO TUBOLAR COM TELA ARTISTICA 2 FOLHAS	ABRIR	200x210		01
PT2	PORTÃO TUBOLAR COM TELA ARTISTICA 2 FOLHAS	ABRIR	3.50x210		02
JANELAS					
E0	ALUMINIO /VIDRO 6mm 1FOLHA	MÁXIMO -AR	106x106	106	46
E1	ALUMINIO /VIDRO 6mm 2FLS.	MÁXIMO -AR	53x158	53	30
E2	ALUMINIO /VIDRO 6mm 2FLS.	MÁXIMO -AR	158x53	53	20
E3	ALUMINIO/VIDRO MINI-BOREAL 4mm	MÁXIMO -AR	180x53	158	00
E4	ALUMINIO/VIDRO MINI-BOREAL 4mm	MÁXIMO -AR	277x40	170	04
E5	ALUMINIO/VIDRO 6mm	MÁXIMO -AR	40x125	85	03
E6	ALUMINIO VENEZIANA VENTILADA/VIDRO MINI-BOREAL 4mm	MÁXIMO -AR/FIXA	70x157	53	19
E7	ALUMINIO/VIDRO INCOLOR 6mm/VENEZIANA VENTILADA	MÁXIMO -AR/FIXA	140x157	53	07
E8	VIDRO TEMPERADO 10mm 6FLS.	FIXA	547x220		01
E9	VIDRO LAMINADO 8mm 8FLS.	CORRER	885x157	53	03
E10	VIDRO TEMPERADO 10mm 8FLS.	CORRER	885x210		01
E11	ALUMINIO /VIDRO 6mm 2FLS.	MÁXIMO -AR	235x53	53	05
E12	ALUMINIO /VIDRO 6mm 2FLS.	MÁXIMO -AR	80x158	53	06
E13	ALUMINIO /VIDRO 6mm 2FLS.	MÁXIMO -AR	225x106	106	04
E14	ALUMINIO /VIDRO 6mm 2FLS.	MÁXIMO -AR	60x158	53	06
E15	ALUMINIO /VIDRO 6mm 2FLS.	MÁXIMO -AR	170x53	53	12

REVISÃO QUADRO

DISPOSIÇÕES GERAIS

- A CONSTRUÇÃO DEVERÁ ACONTECER EM ETAPAS. OS SERVIÇOS OBEDECERÃO CRITÉRIO DA DIRETORIA DO CEGEF.
- DEVERÁ SER FEITO SERVIÇO DE LIMPEZA E TERRAPLANAGEM DAS ÁREAS COMPREENDIDAS PELAS CONSTRUÇÕES.
- EDIFÍCIO CONVENCIONAL EM ESTRUTURA DE CONCRETO ARMADO E FECHAMENTO EM ALVENARIA DE TIJOLOS CERÂMICOS E REBOCO SOBRE CHAPISCO.
- A COBERTURA SERÁ FEITA COM TELHAS COM ISOLAMENTO TERMO-ACÚSTICO SOBRE ESTRUTURA METÁLICA. AS CALHAS SERÃO DE CONCRETO REGULARIZADO.
- OS PISOS DAS ÁREAS TÉCNICAS, ESCADAS E CALÇAMENTOS EXTERNOS SERÃO DE CONCRETO DESEMPENADO COM JUNTAS DE NEOPRENE E PINTURA CINZA.
- O TETO DOS SANITÁRIOS, VARANDA, COZINHA E SALA DE ESTUDOS RECEBERÃO ACABAMENTO DE GESSO LISO, COM REQUADRAÇÕES VERTICAIS, SEM TABICA.
- AS ESQUADRIAS SERÃO DE ALUMINIO ANODIZADO DA LINHA INOVA, COR NATURAL, VIDROS INCOLORES.
- TODAS AS BANCADAS E DIVISÓRIAS DOS BOXES INDICADAS NO PROJETO, BEM COMO AS SOLEIRAS E TODOS OS RODAPÉS (15cm) SERÃO CONFECCIONADAS EM GRANITO POLIDO CINZA.
- TODOS OS PISOS INTERNOS, INCLUSIVE ÁREAS FRIAS, SERÃO EM CERÂMICA CINZA, 45x45cm, A ESPECIFICAR.
- AS LUMINÁRIAS, INTERNAS E EXTERNAS, SERÃO OBJETO DE ESTUDO JUNTO AO SETOR DE ENGENHARIA DO CEGEF.
- A ESPECIFICAÇÃO DO ELEVADOR FICARÁ A CARGO DO SETOR DE ENGENHARIA DO CEGEF.
- INTERNAMENTE, AS PAREDES E TETOS SERÃO PINTADAS COM TINTA ACRILICA, BRANCO NEVE, SALVO ESPECIFICAÇÃO POSTERIOR.
- AS PAREDES DO PERÍMETRO EXTERNO DA CAIXA DE ESCADAS E ELEVADOR SERÃO PINTADAS NA COR VIOLETA, REF. 30RB 10/214, DULUX.
- AS PORTAS DE ACESSO AOS APARTAMENTOS, PORTAS DO ELEVADOR, BEM COMO O GUARDA-CORPO DA CIRCULAÇÃO PRINCIPAL, SERÃO PINTADAS NA COR AMARELO 45YY 65/710, DULUX.
- HAVERÁ DUAS CAIXAS D'ÁGUA COM CAPACIDADE PARA 17.500 LITROS CADA, SENDO PARTE DE ÁGUA SERVIDA E PARTE RESERVA TÉCNICA DE INCÊNDIO.
- 19 BANHEIROS EM CADA BLOCO TERÃO VENTILAÇÃO FORÇADA COM EXAUSTOR ELÉTRICO PRÓXIMO AOS VASOS SANITÁRIOS.
- TODAS AS BACIAS SANITÁRIAS DEVERÃO POSSUIR CAIXA ACOPLADA EMBUTIDA NA PAREDE, MONTANA OU SIMILAR.
- DEVERÁ SER CONSTRUÍDO QUIOSQUE CONFORME FOLHA 10/10, COM ACABAMENTO EM CONCRETO ARMADO COM FORMA DE SARRAFOS NA HORIZONTAL.
- ANEXO AO QUIOSQUE SERÃO CONSTRUÍDOS DOIS LAVABOS COM ACESSIBILIDADE, PISO DE GRANITINA E PAREDES DE CERÂMICA ESMALTADA, BRANCA (15x15cm).
- AS CIRCULAÇÕES COMUNS NOS QUATRO PAVIMENTOS SERÃO FECHADAS COM GUARDA-CORPO E VIDROS TEMPERADOS, DE CORRER, ESPESURA 10mm.
- SERÃO INSTALADOS PISOS PODOTÁTEIS DE LADRILHO HIDRÁULICO NAS CALÇADAS EXTERNAS E DE VINIL NAS INTERNAS, DE ACESSO AO EDIFÍCIO, DIRECIONAIS E DE ALERTA.
- POSTERIORMENTE SERÁ APRESENTADO O PROJETO DE DETALHAMENTO E ESPECIFICAÇÕES.
- QUALQUER DÚVIDA, CONSULTAR O ARQUITETO-AUTOR, NO CEGEF.

APROVAÇÃO:



ARQUITETURA
C.E.U. - CASA DO ESTUDANTE UNIVERSITÁRIO - UFJ
 local: Câmpus Riachuelo - EDUCACIONAL - (04 PAVIMENTOS)
 endereço: RUA RIACHUELO GOA- 20 LT - ÁREA - Nº 1.530 - SETOR SAMUEL
 GRAHAM - JATAÍ - GO - CEP 75.804-020

PROPRIETÁRIO: UNIVERSIDADE FEDERAL DE JATAÍ - CNPJ 35.940.688/001-30
 AUTOR DO PROJETO: ARQUITETO - JOSÉ GRUCIANO DE ARAÚJO FILHO - CADIA 15849-6
 RESPONSÁVEL TÉCNICO PELA OBRA - (ADEQUAÇÃO) ENG. CIVIL - GABRIEL FERNANDES SOUSA - CREA-GO 10160118/00
 RESPONSÁVEL TÉCNICO:

CONTÉUDO		Câmpus Riachuelo	
CORTE - 1/1 - CORTE -2/2			
QUADRO DE ABERTURAS e LEGENDAS			
01			
00			
DATA	GERENCIADOR/COMPUTADOR/PASTA	ESCALA	
Agosto / 2024		INDICADAS	
Nº. DO PROCESSO	DESENHO	NÚMERO DE PAVIMENTOS	
	0406	04	
QUADRO DE ÁREAS			
Á. Terreno	12.450,00 m ²		
Área Total da construção 1ª Etapa	2.551,64 m ²		
Área do bloco - 1	2.492,26 m ²		
Á. do Quiosque	59,38 m ²		
Área pavimento C/ Casa de Máquinas	612,83 m ² + 40,94m ²		
Área de Cobertura Total Edificações	699,57 m ²		
Aprovação/ Data	Uso/ Uso	Definido de Projeto	

DETALHAMENTO DOS SANITÁRIOS

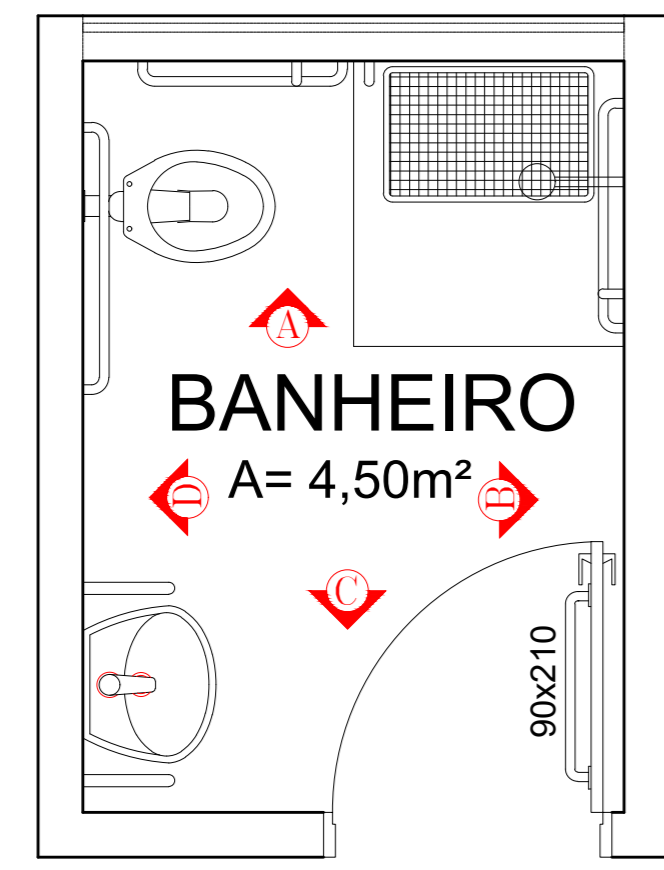

Sanitário
ESC.: 1:25

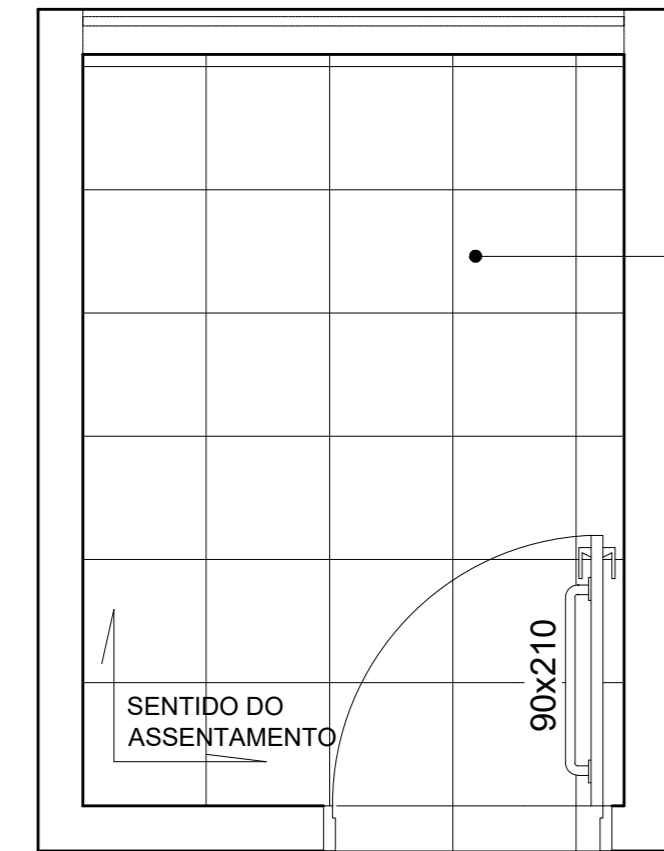

Planta Paginação de Piso - Sanitário
ESC.: 1:25

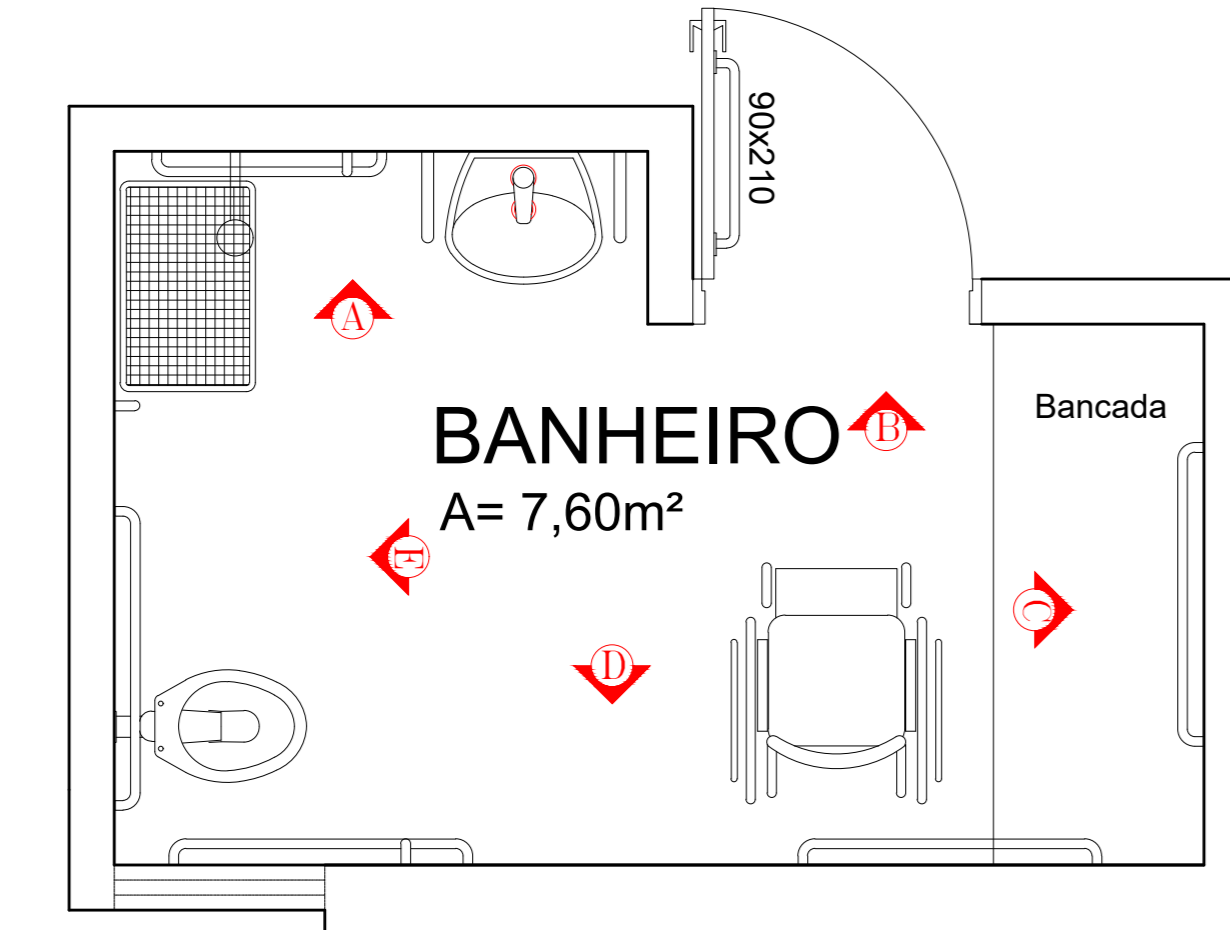

Sanitário
ESC.: 1:25

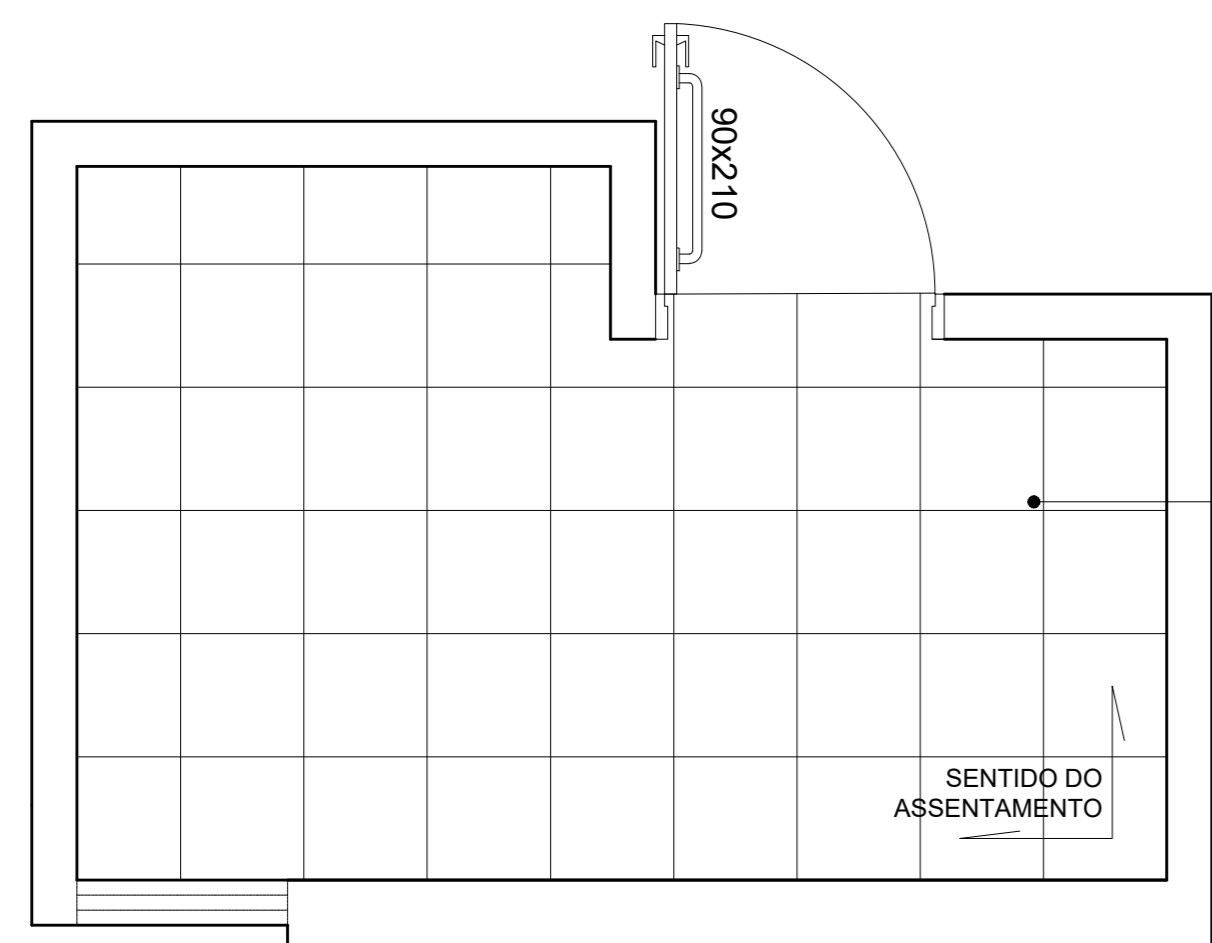

Planta Paginação de Piso - Sanitário
ESC.: 1:25

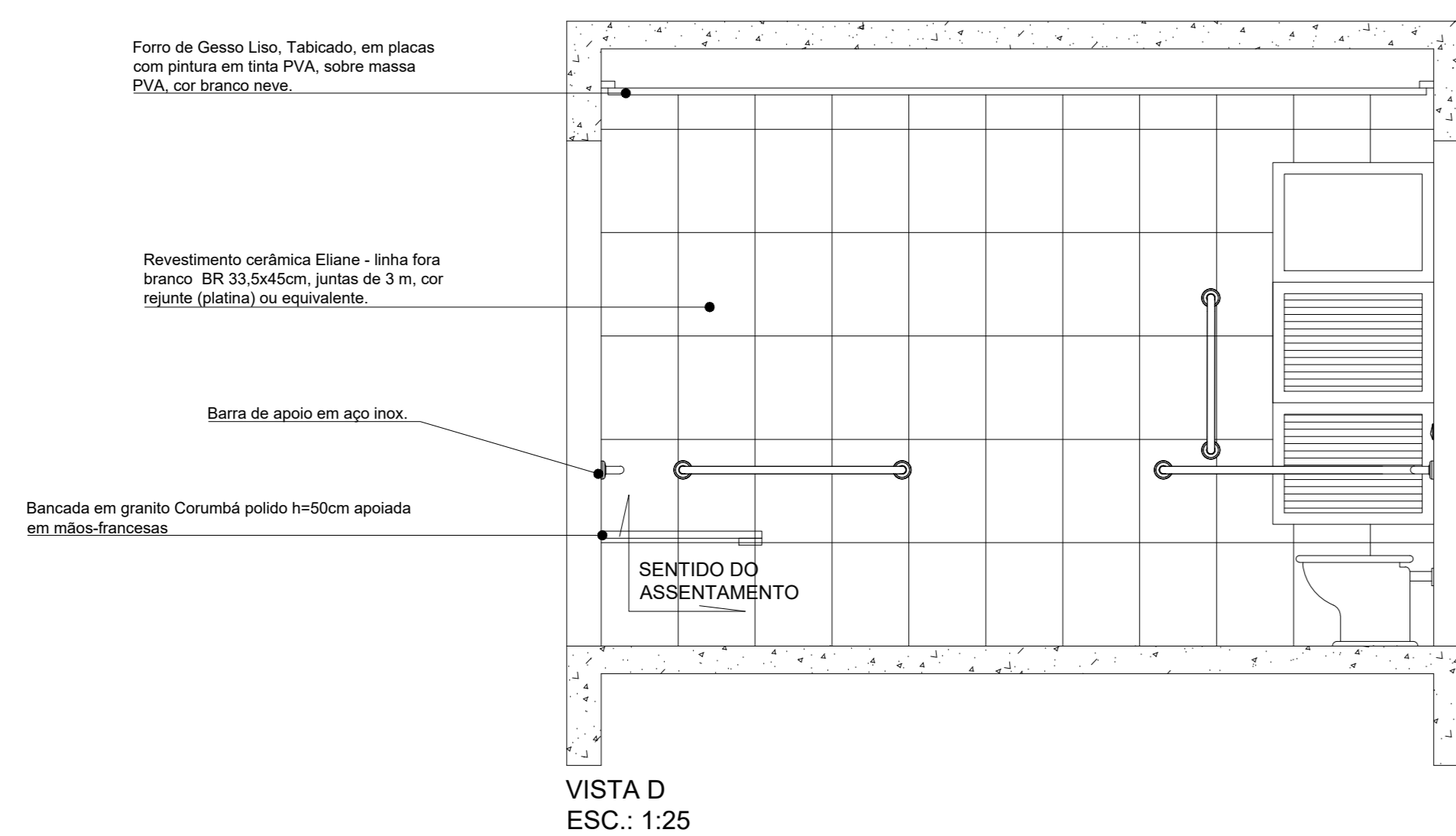

VISTA D
ESC.: 1:25

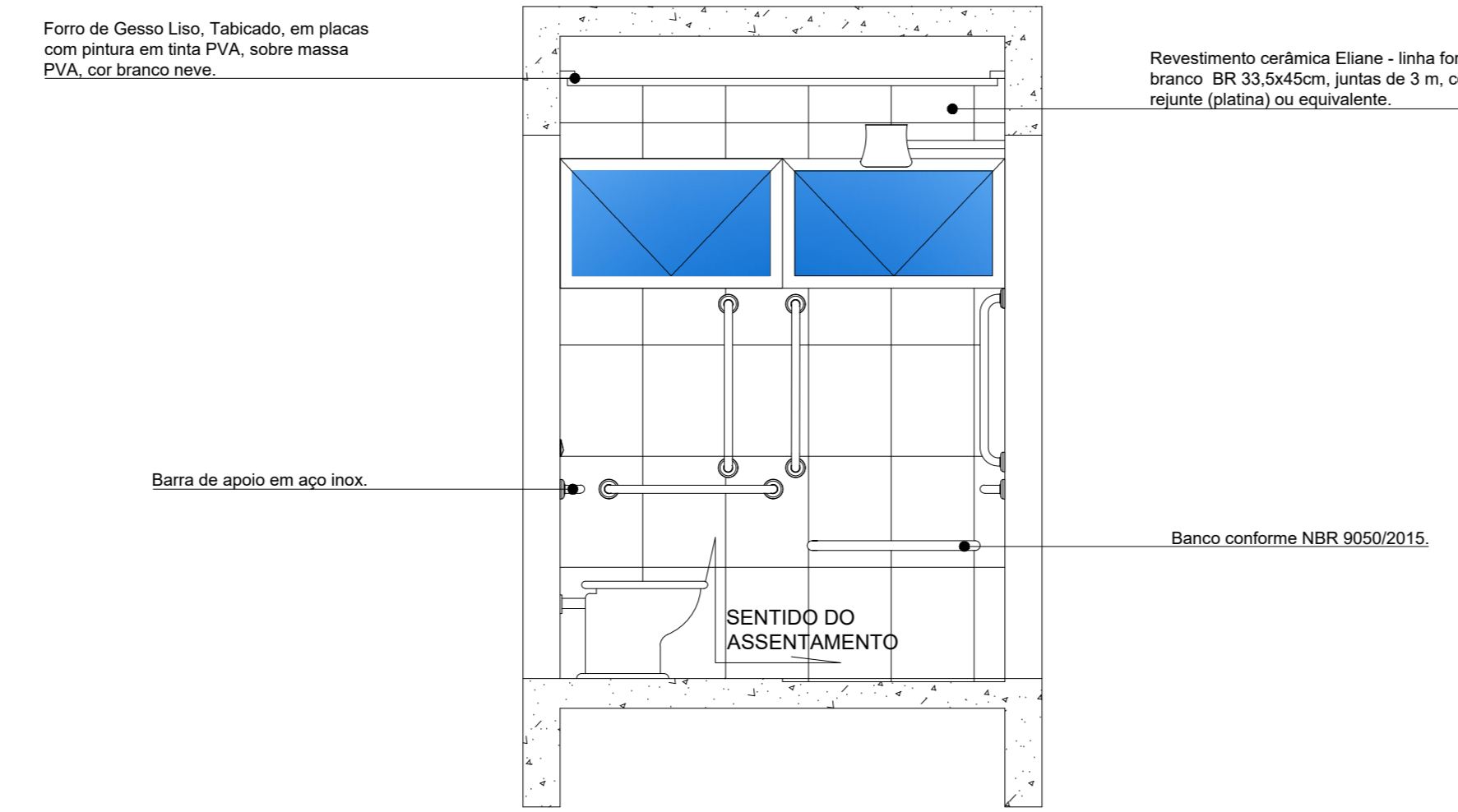

VISTA A
ESC.: 1:25

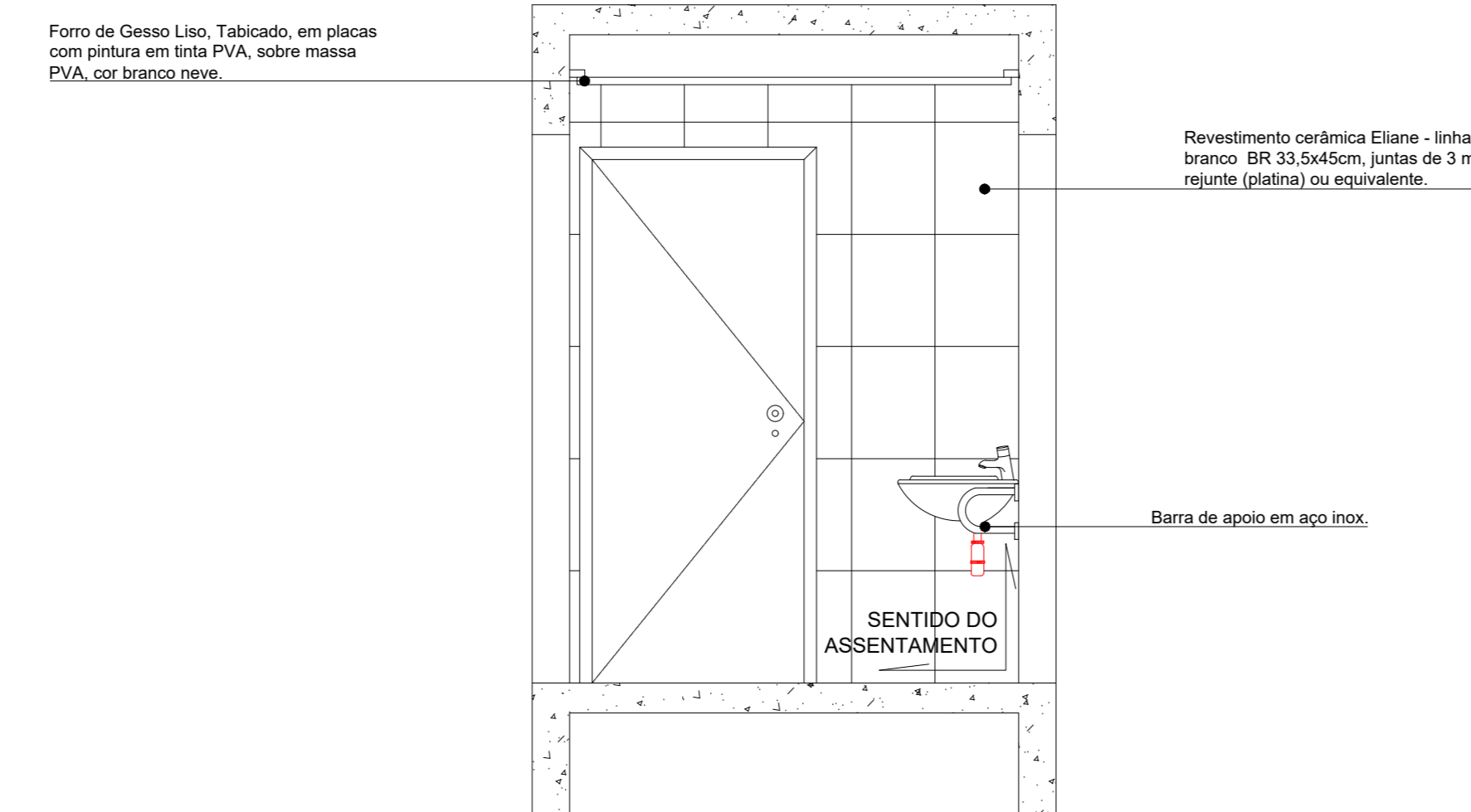

VISTA C
ESC.: 1:25

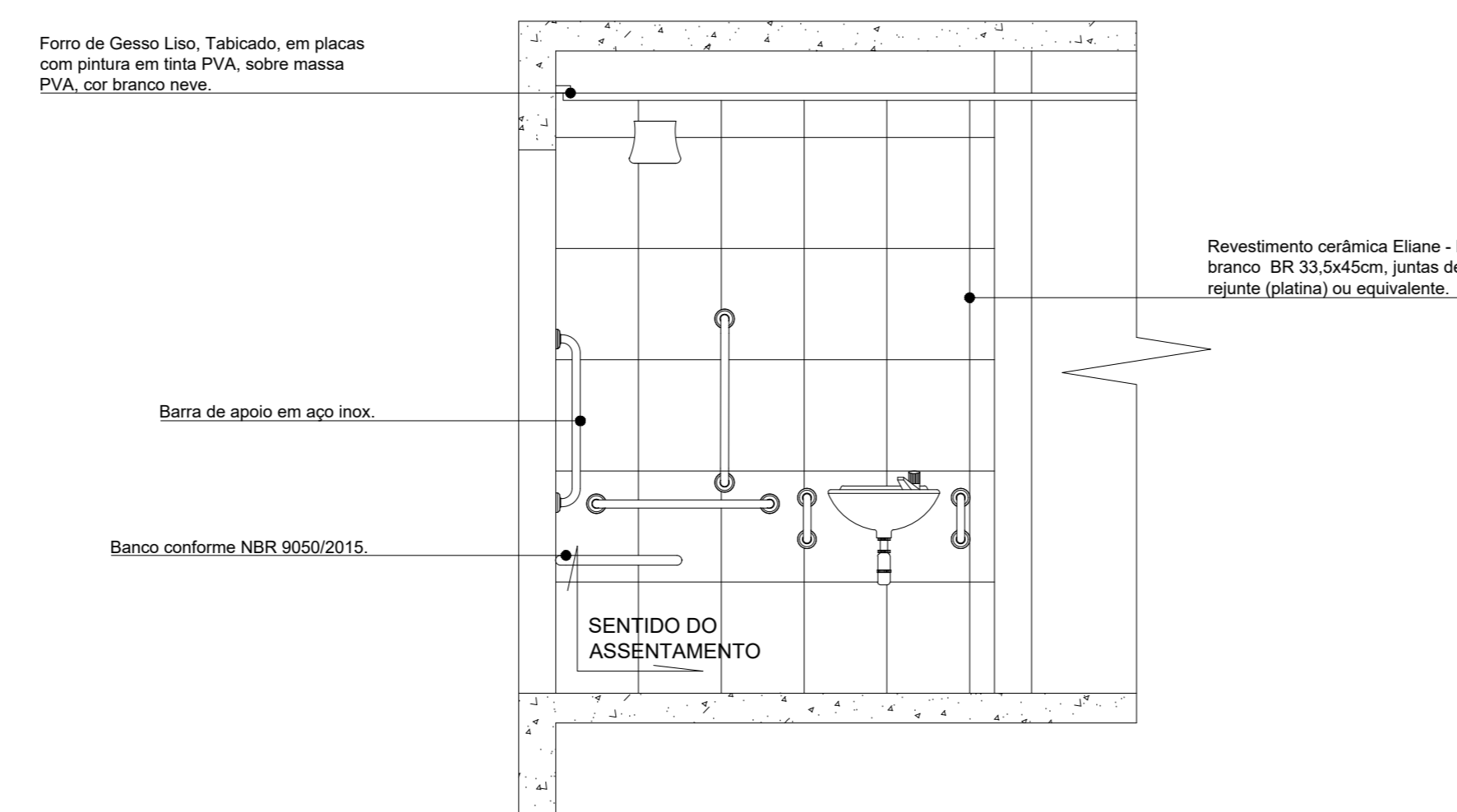

VISTA A
ESC.: 1:25

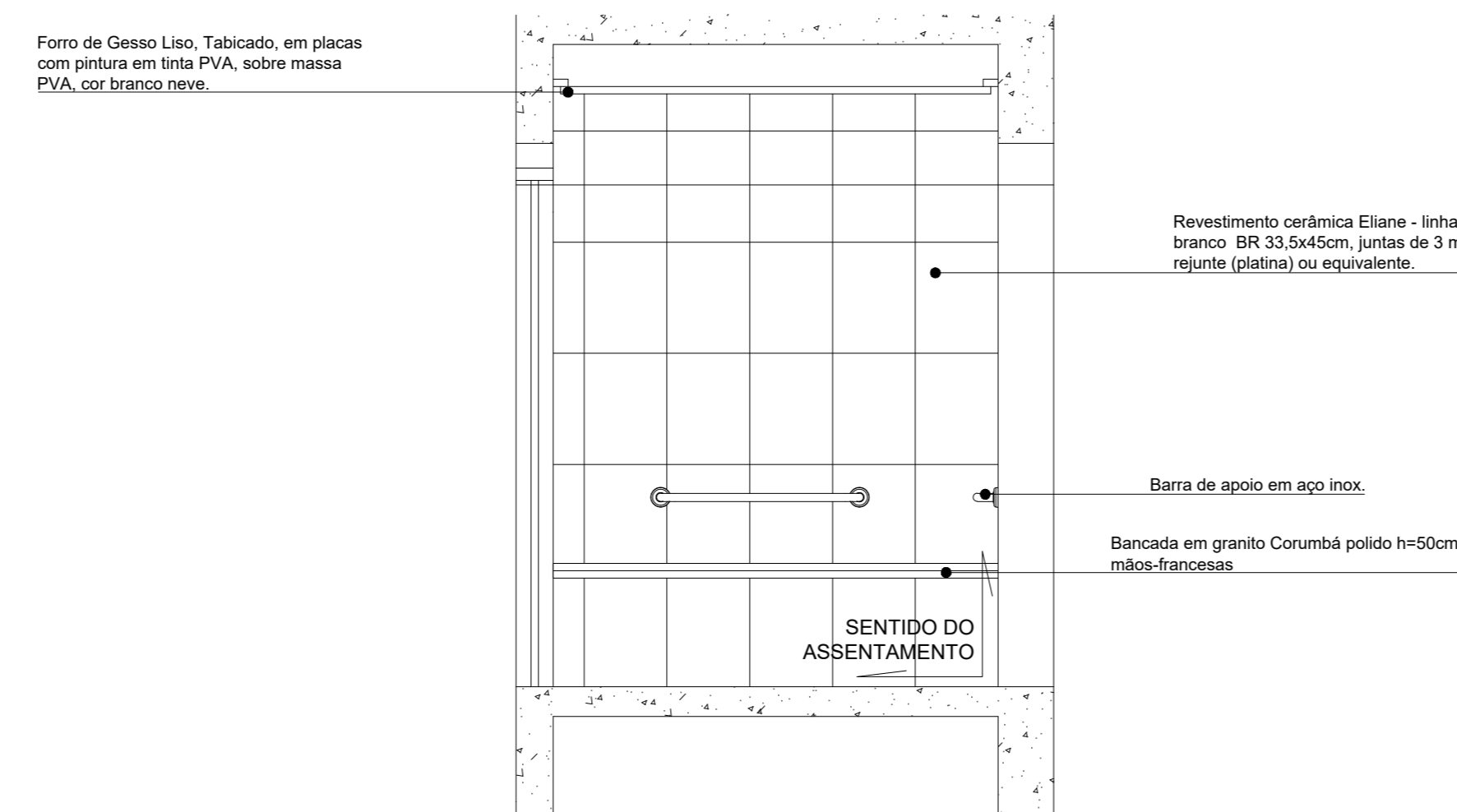

VISTA C
ESC.: 1:25

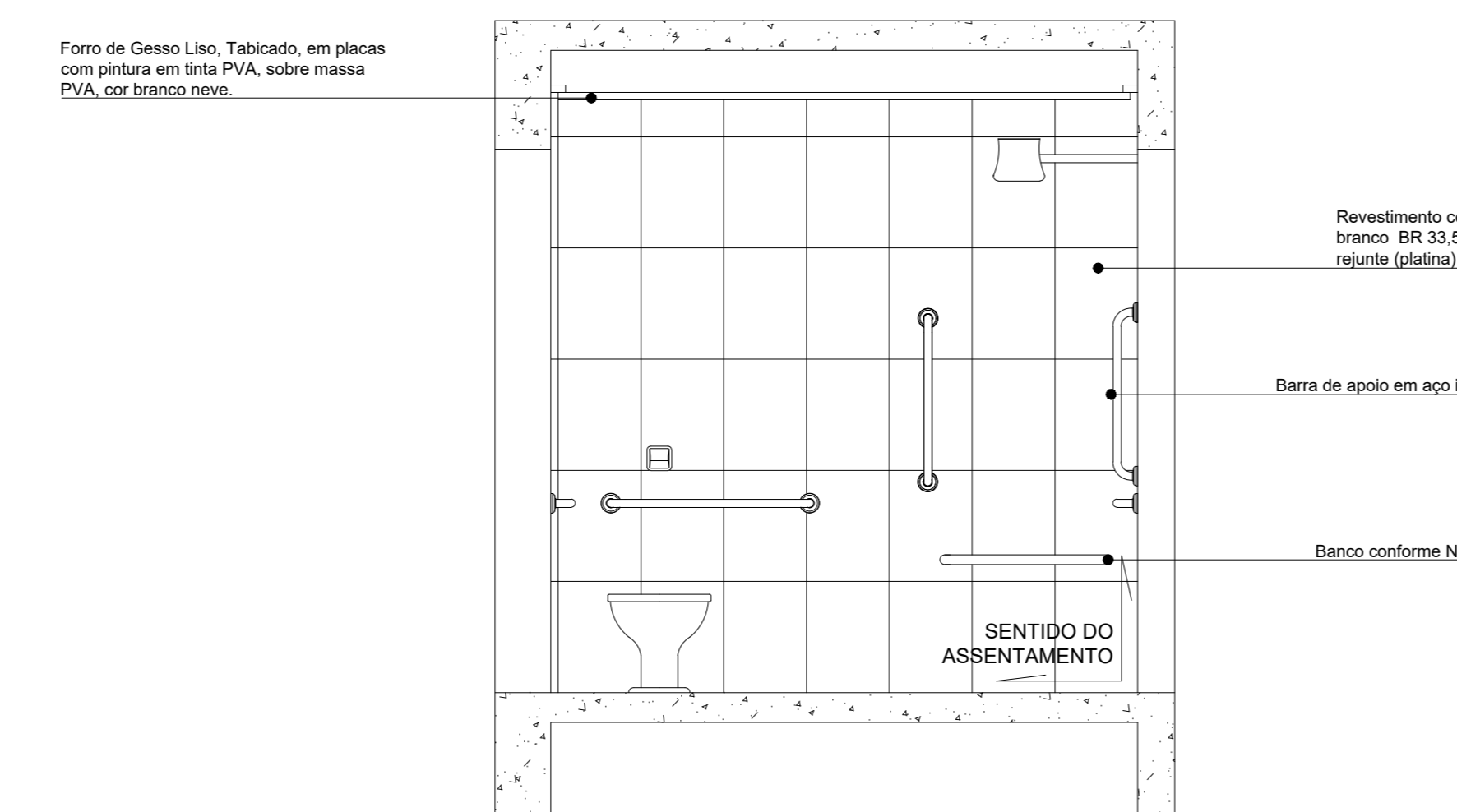

VISTA E
ESC.: 1:25

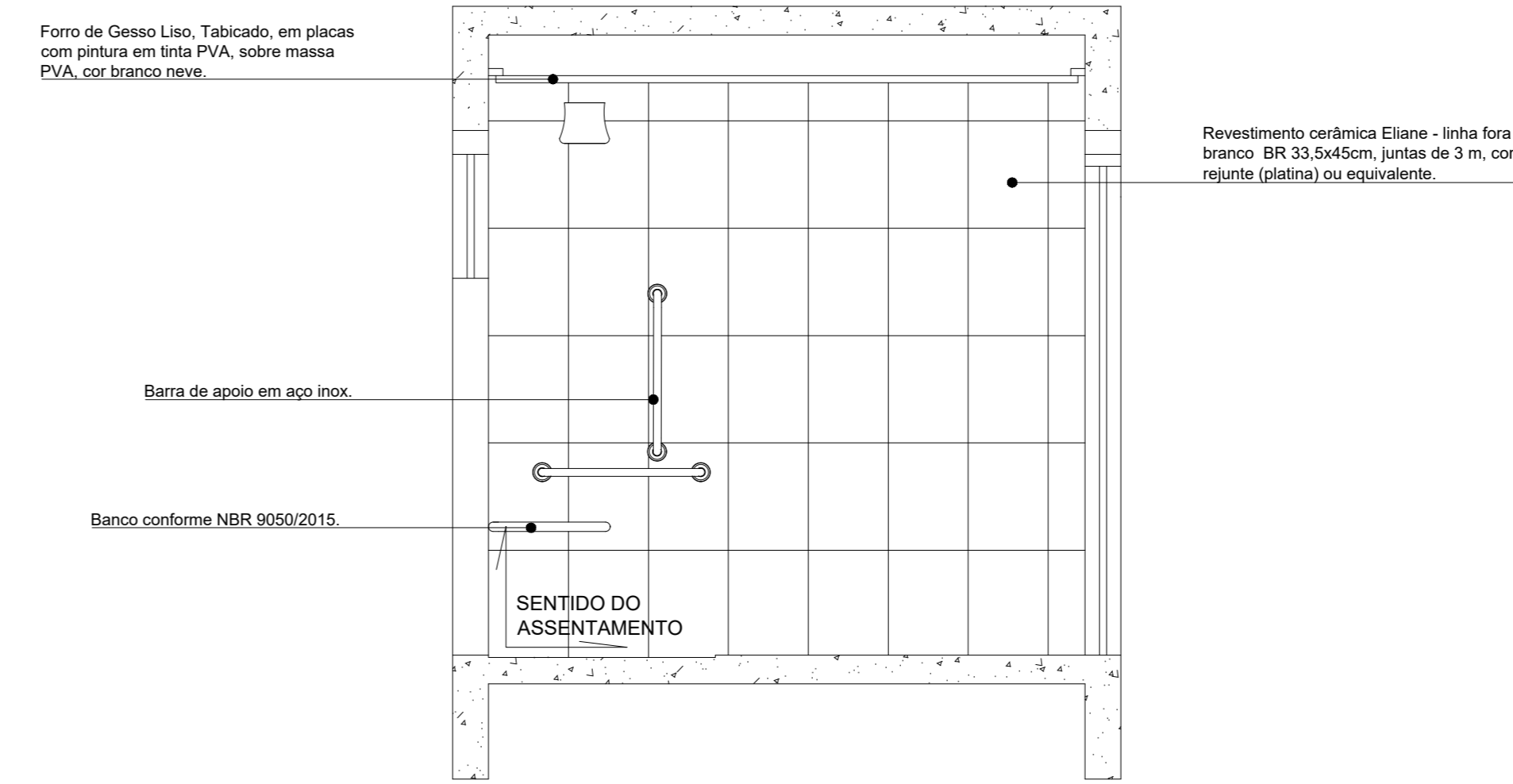

VISTA B
ESC.: 1:25

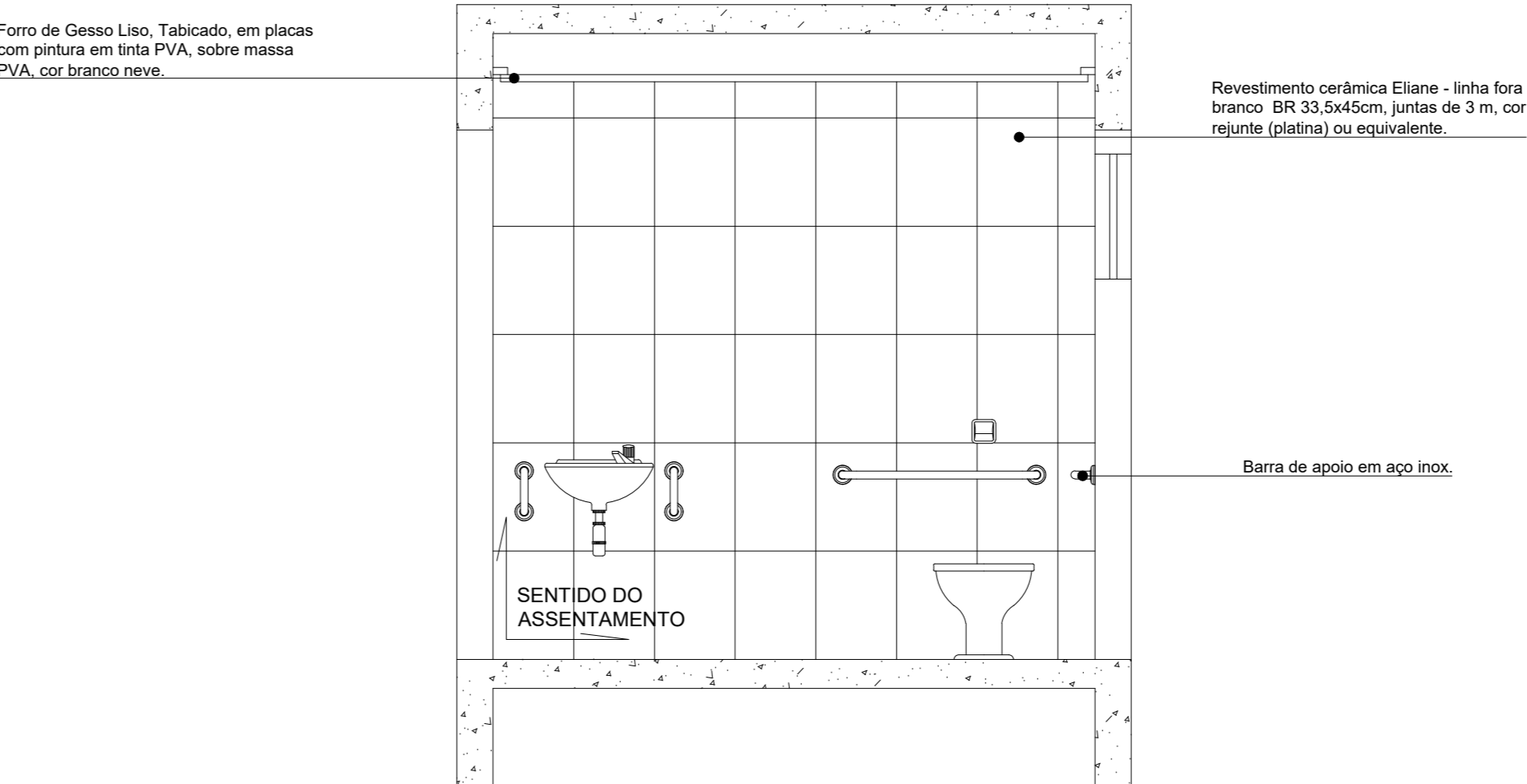

VISTA D
ESC.: 1:25

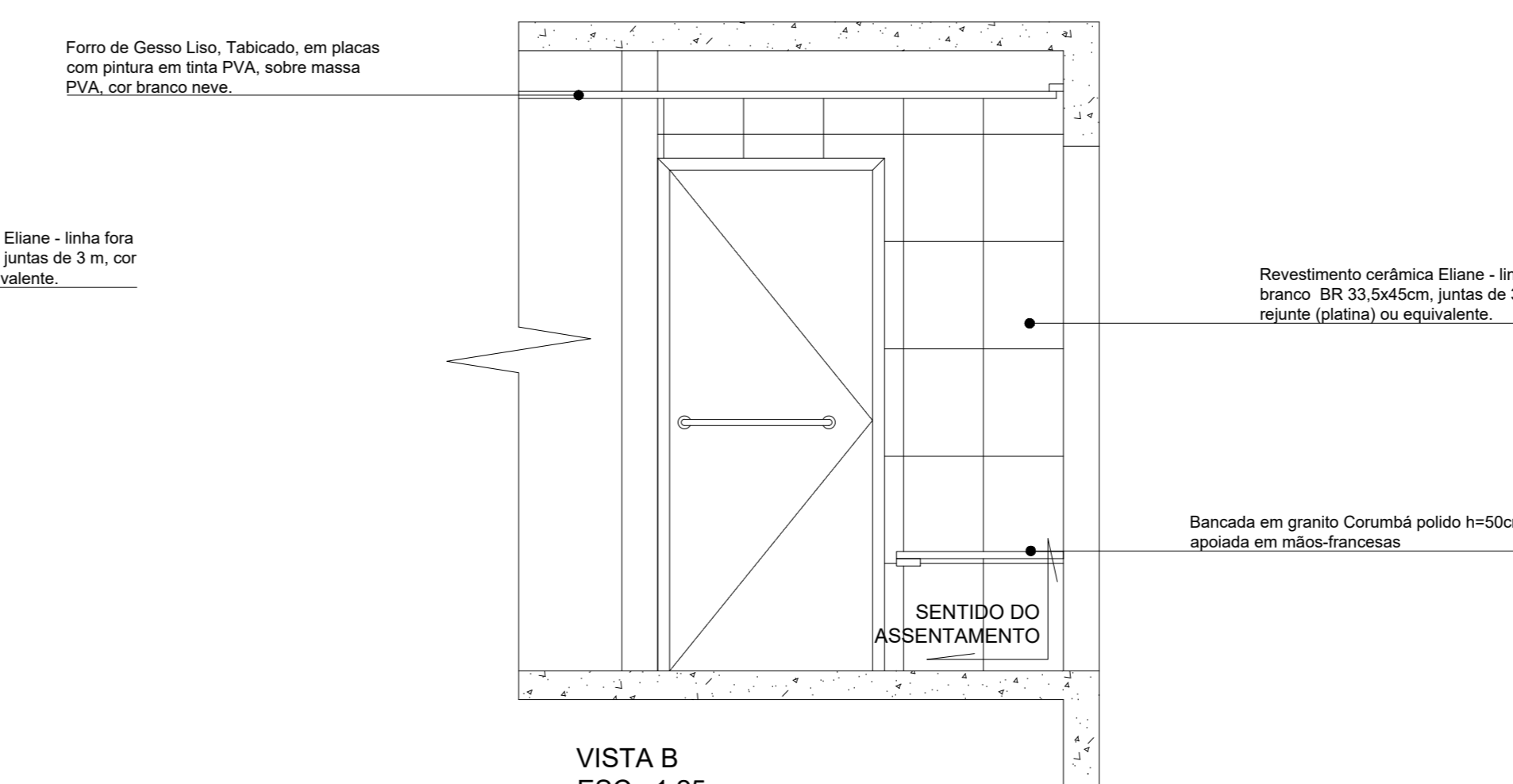

VISTA B
ESC.: 1:25

DETALHE NICHOS SANITÁRIOS

NICHO DE GRANITO CINZA
UMA UNIDADE POR CHUVEIRO

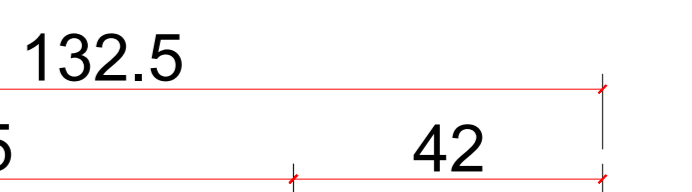
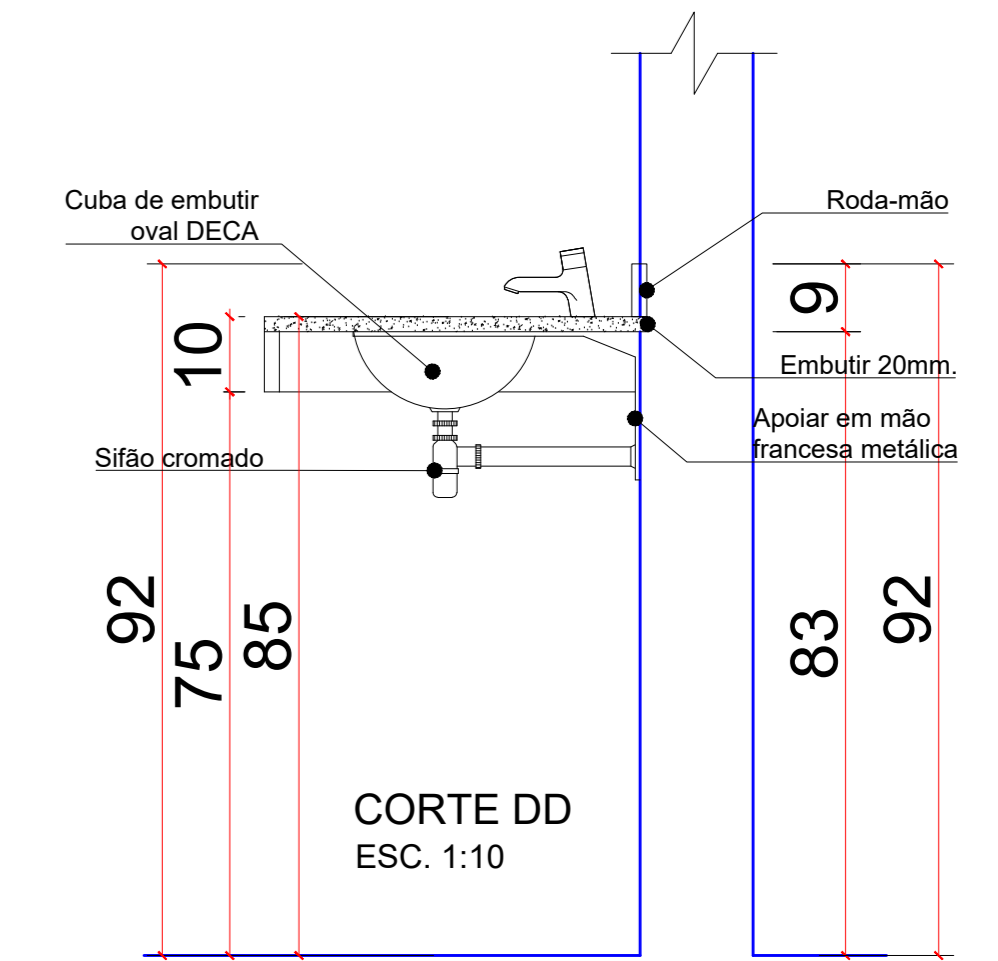
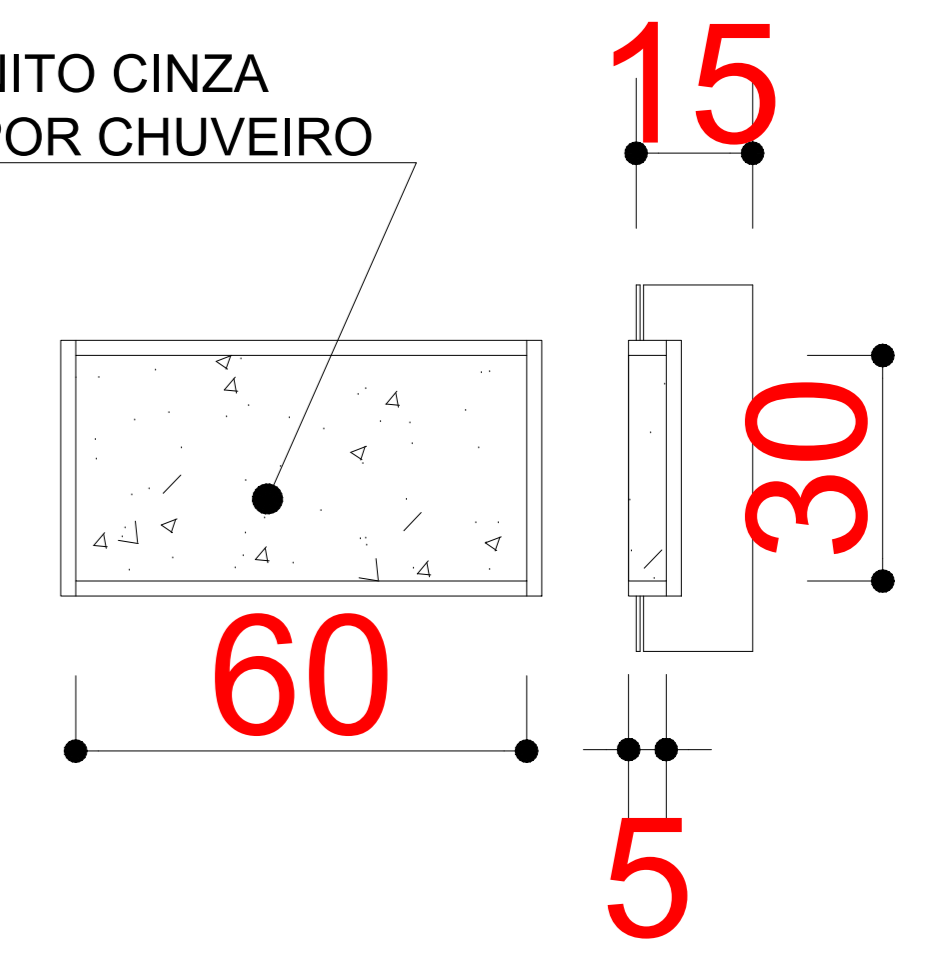

BANCADA PRA BANHEIRO
ESC. 1:10

APROVAÇÃO:

SERVIÇO PÚBLICO FEDERAL
UNIVERSIDADE FEDERAL DE JATAÍ
SEINFRA SECRETARIA DE INFRAESTRUTURA
CAMPUS JATOBA - CIDADE UNIVERSITÁRIA
BR - 364 Km 195 Nº 3.800 JATAÍ - (064)9006-8205
CEP 75.901-615

ARQUITETURA
C.E.U - CASA DO ESTUDANTE UNIVERSITÁRIO - UFJ
local: **Câmpus Riachuelo - EDUCACIONAL - (04 PAVIMENTOS)**
endereço: RUA RIACHUELO ODA- 20 LT - ÁREA - Nº 1.530 - SETOR SAMUEL
GRAMMA - JATAÍ - GO -
CEP 75.934-020

PROPRIETÁRIO:	UNIVERSIDADE FEDERAL DE JATAÍ - CNPJ 32.840.898/0001-30
AUTOR DO PROJETO/ARQUITETO:	JOSÉ CRUCIANO DE ARAUJO FILHO - CALIA 1549-6
RESPONSÁVEL TÉCNICO PELA OBRA / (ABRIGUAÇÃO):	ENGR. CIVIL - GABRIEL FERNANDES SOUSA - CREA-GO 10190118900
RESPONSÁVEL TÉCNICO:	
CONTÉUDO:	DETALHE DOS SANITÁRIOS FOLHA 01 - DET. NICHOS DET. BANCADA BANHEIROS
DATA:	Agosto / 2024
Nº DO PROCESSO:	0400
DESENHO:	04
NUMERO DE PAVIMENTOS:	04
Á. Terreno:	12.450,00 m ²
Área Total da construção 1ª Etapa:	2.551,64 m ²
Área do bloco - 1:	2.492,26 m ²
Á. do Quiosque:	59,38 m ²
Área pavimento C/ Casa de Máquinas:	612,83 m ² + 40,94m ²
Área de Cobertura Total Edificações:	699,57 m ²

APARTAMENTOS - Esc. 1/50

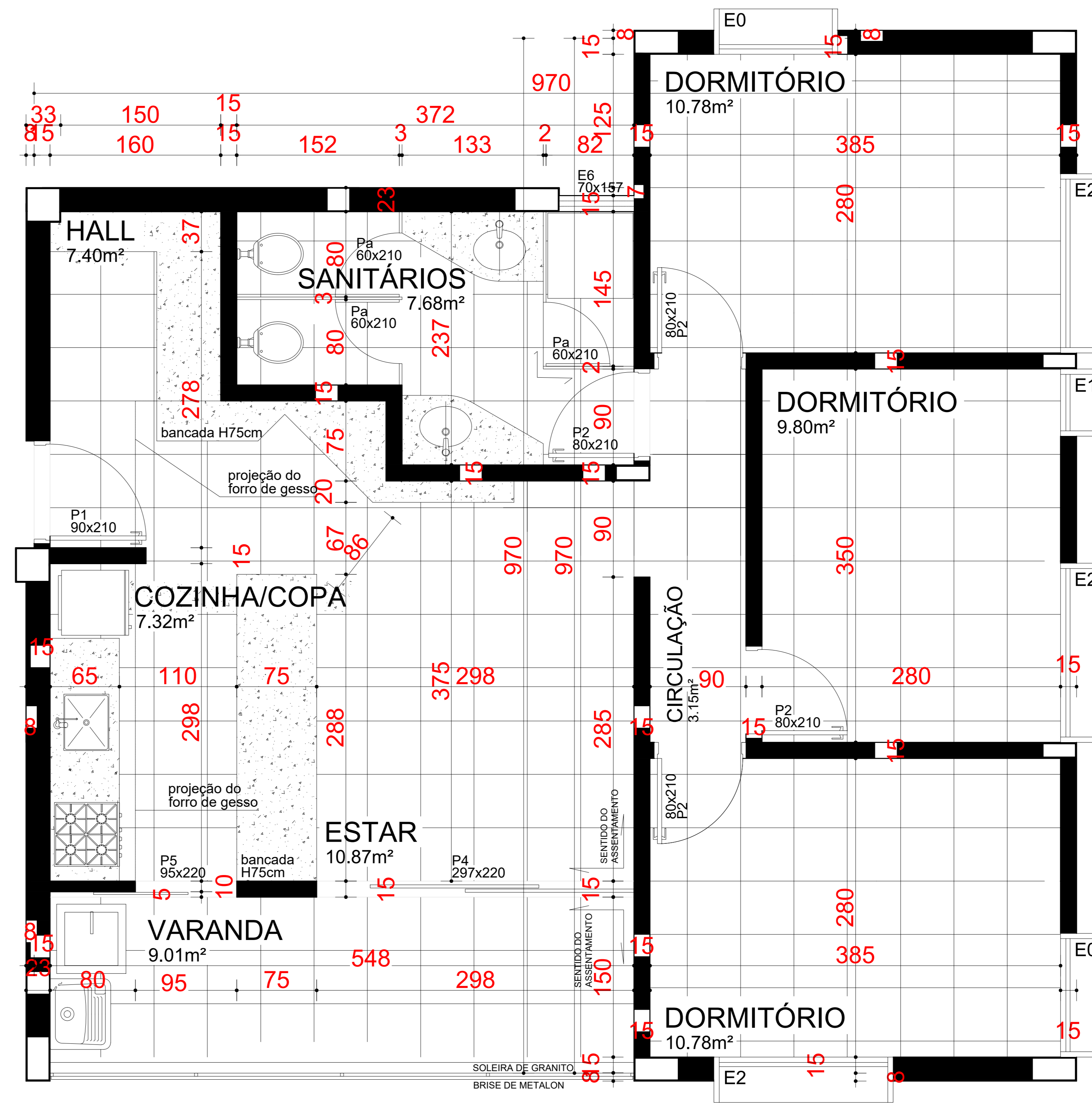
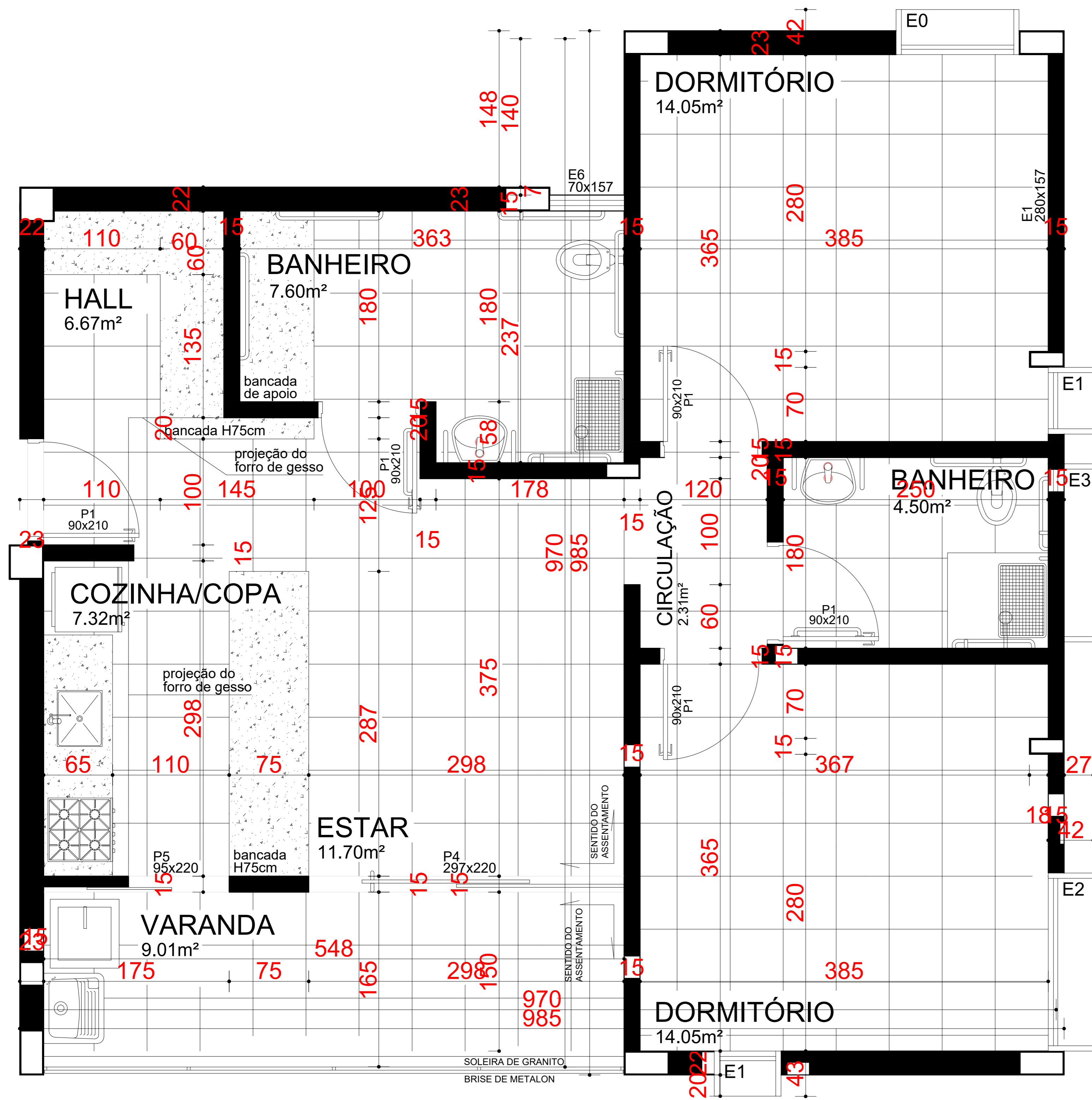

DETALHE BANCADAS - Esc. 1/25

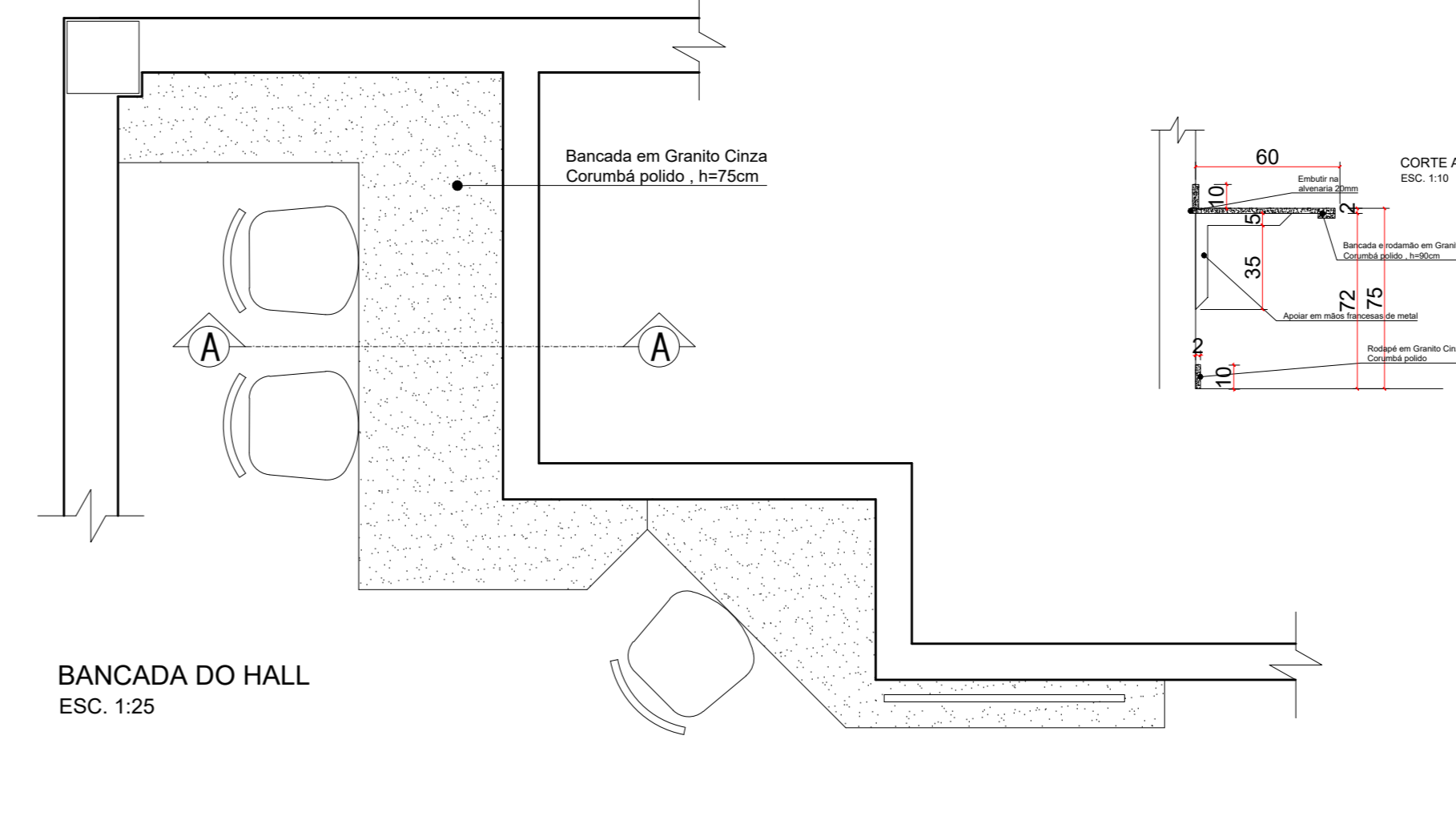
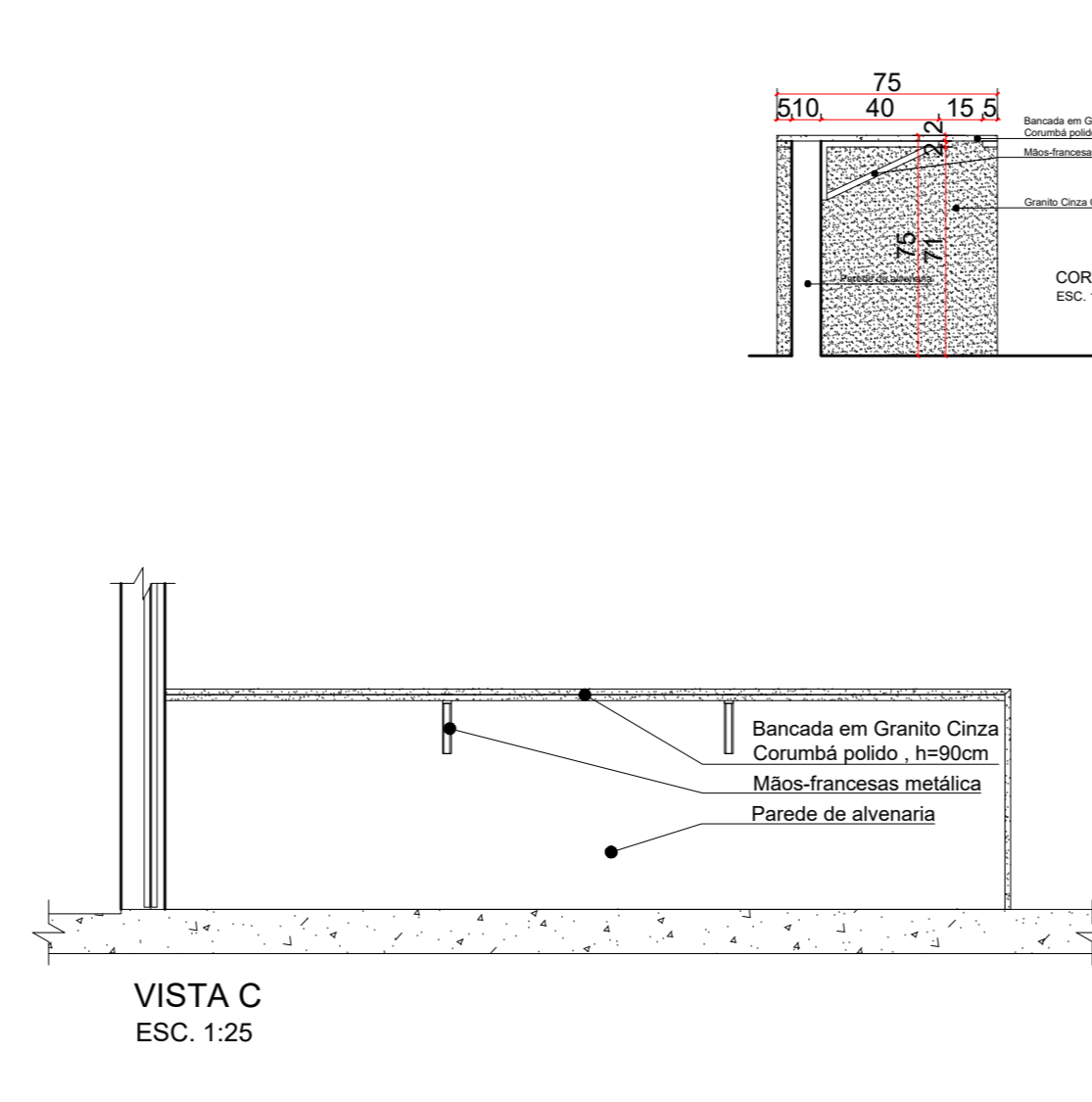
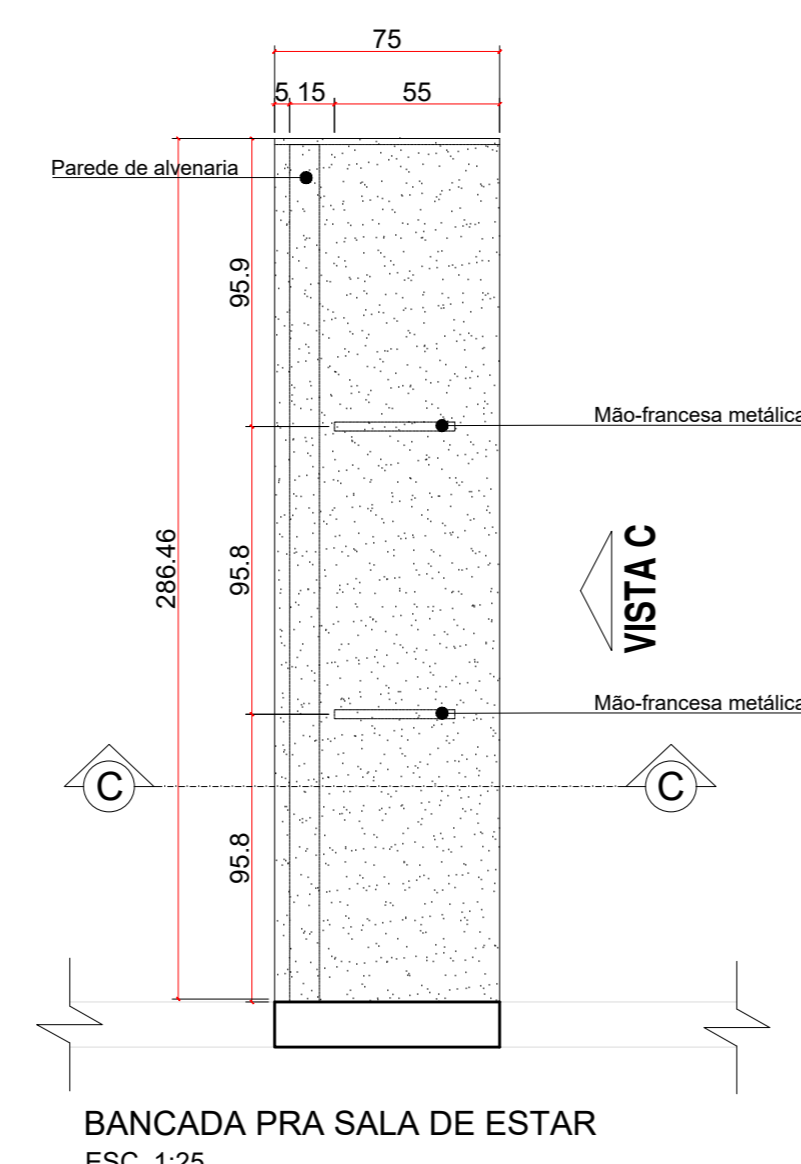
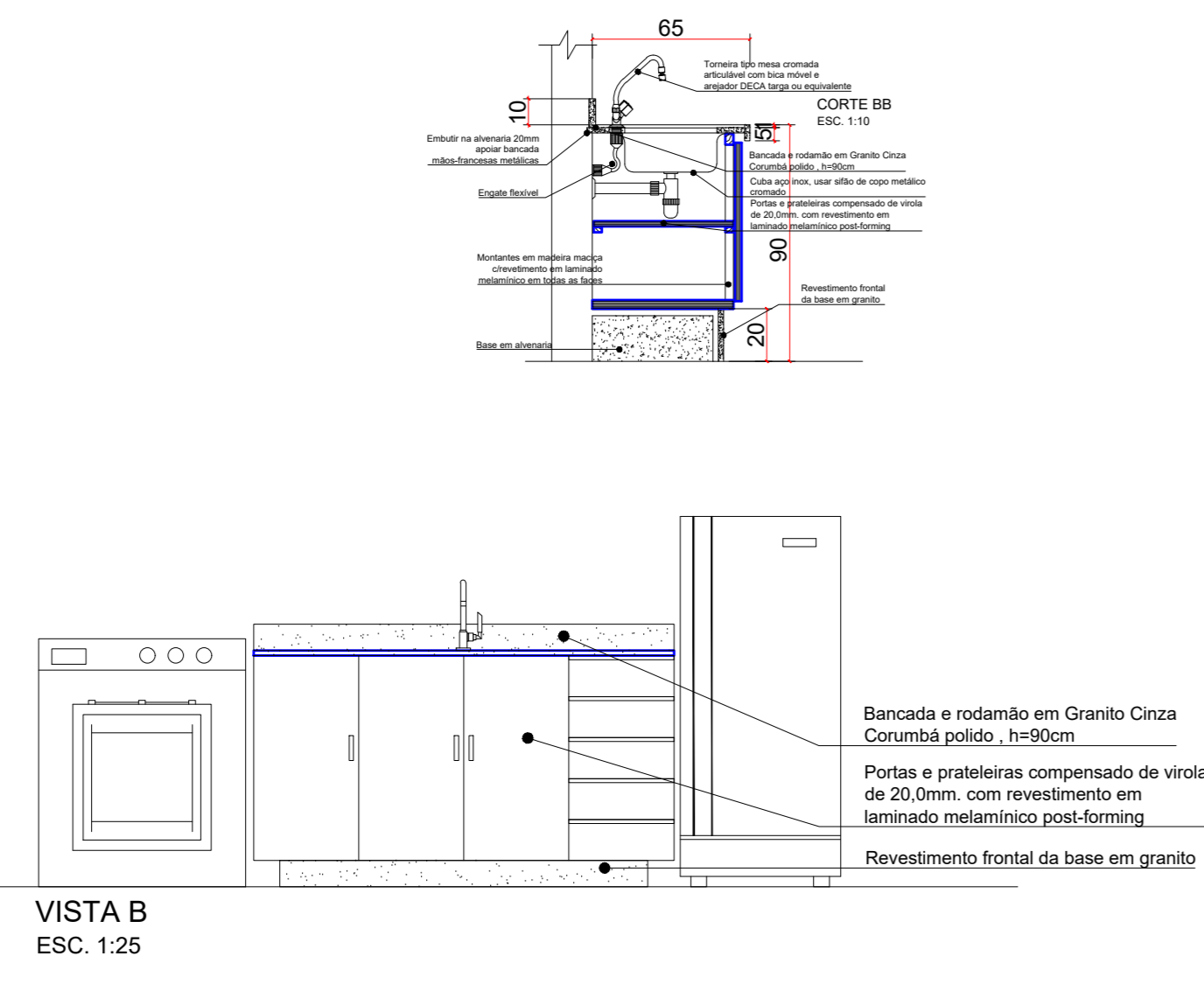
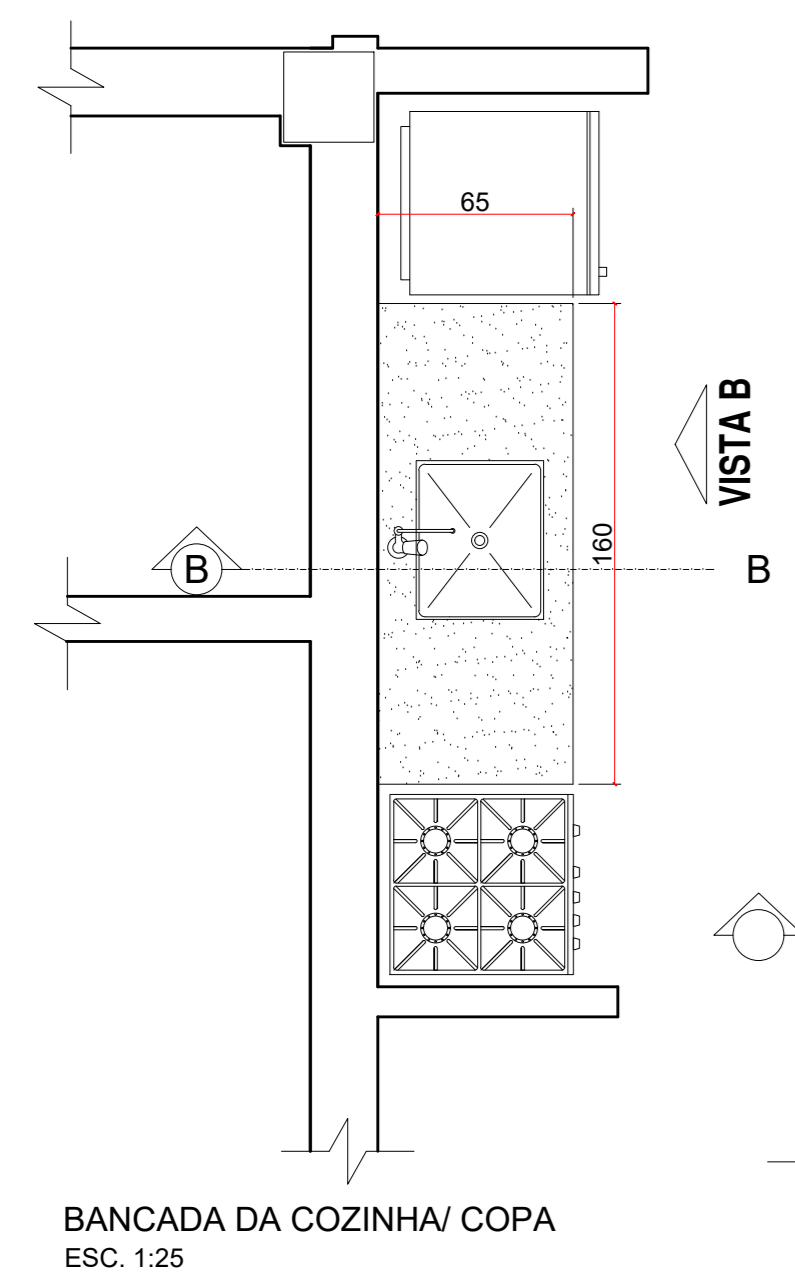

APROVAÇÃO:



tipo: ARQUITETURA
local: C.E.U - CASA DO ESTUDANTE UNIVERSITÁRIO - UFJ
Câmpus Riachuelo - EDUCACIONAL - (04 PAVIMENTOS)
endereço: RUA RIACHUELO QDA-20 LT. - ÁREA - Nº 1.530 - SETOR SAMUEL
GRAHAM - JATAÍ - GO -
CEP 75.804-020

PROPRIETÁRIO: UNIVERSIDADE FEDERAL DE JATAÍ - CNPJ: 35.340.659/0001-30
AUTOR DO PROJETO: ARQUITETO - JOSÉ CRUCIANO DE ARAÚJO FILHO - CAD A 15849-6
RESPONSÁVEL TÉCNICO PELA OBRA - (ADVOGAÇÃO): ENG. CIVIL - GABRIEL FERNANDES SOUSA - GRE-GO 10160118900

CONTÉUDO: PLANTA APARTAMENTOS - DET. BANCADA COZINHA / Câmpus Riachuelo / COPA - SALA ESTAR - HALL SOCIAL

01			
02			
REV.			
DATA	GERÊNCIA/COMPUTADOR/PASTA	ESCALA	INDICADAS
Agosto / 2024			
Nº DO PROCESSO	DESENHO	NÚMERO DE PAVIMENTOS	
	04		
ÁREAS			FRANCHA
Á Terreno	12.450,00 m ²		
Área Total da construção 1ª Etapa	2.551,64 m ²		
Área do bloco - 1	2.492,26 m ²		
Á do Quiosque	59,38 m ²		
Área pavimento C/ Casa de Máquinas	612,83 m ² + 40,94m ²		16/17
Área de Cobertura Total Edificações	699,57 m ²		
Aprovação/Assinatura	Unidade	Carência de Projeto	

