

ESPECIFICAÇÕES RESUMIDAS

ACABAMENTOS

CONVENÇÕES DOS LOCAIS

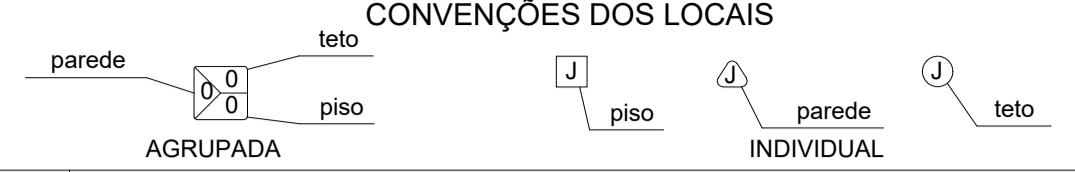

DESCRIÇÃO DO MATERIAL

CODIGO	DESCRIÇÃO DO MATERIAL
1	CIMENTO RÚSTICO, COM MODULAÇÃO 100X100CM, COM JUNTA PLÁSTICA
2	GRANITO CINZA ANDORINHA POLIDO
3	CERÂMICA ELIANE PEI 5, LINHA ALTO TRÁFEGO CARGO PLUS 41X41CM OU EQUIVALENTE, REJUNTE DE 3mm, NA COR ARTICO
4	GRANITINA NA COR CINZA, COM MODULAÇÃO 100X100cm COM JUNTA PLÁSTICA
5	GRAMA ESMERALDA OU SIMILAR
6	ASFALTO

PAREDE

1	PAREDE REBOCADA E EMASSADA, COM PINTURA EM TINTA ACRÍLICA ACETINADA NA COR BRANCO GELO, MARCA CORAL (OU SIMILAR)
2	CERÂMICA ELIANE, LINHA FORMA BRANCO BR 33,5X45 OU EQUIVALENTE, REJUNTE DE 3mm, NA COR PLATINA
3	PASTILHAS ATLAS INHAUMA 5x5 (OU SIMILAR)
4	MASSA E PINTURA GRAFIATO NA COR OCEANO CORAL (OU SIMILAR)

TETO

1	LAJE REBOCADA COM PINTURA PVA FOSCA BRANCO NEVE
2	FORRO DE GESSO COM PINTURA PVA FOSCA BRANCO NEVE

ACABAMENTOS

B	BANCADA GRANITO CINZA ANDORINHA
S	SOLEIRA EM GRANITO CINZA ANDORINHA

QUADRO DE ABERTURAS					
LEGENDA	LARGURA(cm)	ALTURA(cm)	PEITORIL(cm)	QUANTIDADE	DESCRIÇÃO
JANELAS					
J01	480	160	130	01	JANELA DE CORRER, ALUMINIO COM VIDRO
J02	240	160	130	06	JANELA DE CORRER, ALUMINIO COM VIDRO
J03	360	160	130	03	JANELA DE CORRER, ALUMINIO COM VIDRO
J04	200	160	130	02	JANELA DE CORRER, ALUMINIO COM VIDRO
J05	380	230	60	02	JANELA DE CORRER, ALUMINIO COM VIDRO
J06	90	210	80	03	JANELA TIPO MAXIMO AR, ALUMINIO COM VIDRO
JA1	200	110	180	04	JANELA TIPO MAXIMO AR, ALUMINIO COM VIDRO
JA2	120	110	180	01	JANELA TIPO MAXIMO AR, ALUMINIO COM VIDRO
JA3	100	110	180	01	JANELA TIPO MAXIMO AR, ALUMINIO COM VIDRO
JA4	400	110	180	01	JANELA TIPO MAXIMO AR, ALUMINIO COM VIDRO
PAINEL DE VIDRO					
E01	220	250	40	02	ESQUADRIA FIXA DE ALUMINIO EM VIDRO
E02	480	290	-	02	ESQUADRIA FIXA EM ALUMINIO E VIDRO COM PORTA DE CORRER
PORTAS					
PM1	80	210	-	22	1 FOLHA, DE ABRIR, MADEIRA
PM2	70	210	-	02	1 FOLHA, DE ABRIR, MADEIRA
PNE	90	210	-	03	1 FOLHA, DE ABRIR, MADEIRA ADAPTADA PNE
PV1	60	180	20	10	1 FOLHA, DE ABRIR, DIVISÓRIA ALUMINIO
PV2	100	180	-	01	1 FOLHA, DE ABRIR, DIVISÓRIA ALUMINIO
PC1	160	210	-	03	2 FOLHAS(2x80), DE CORRER, FERRO

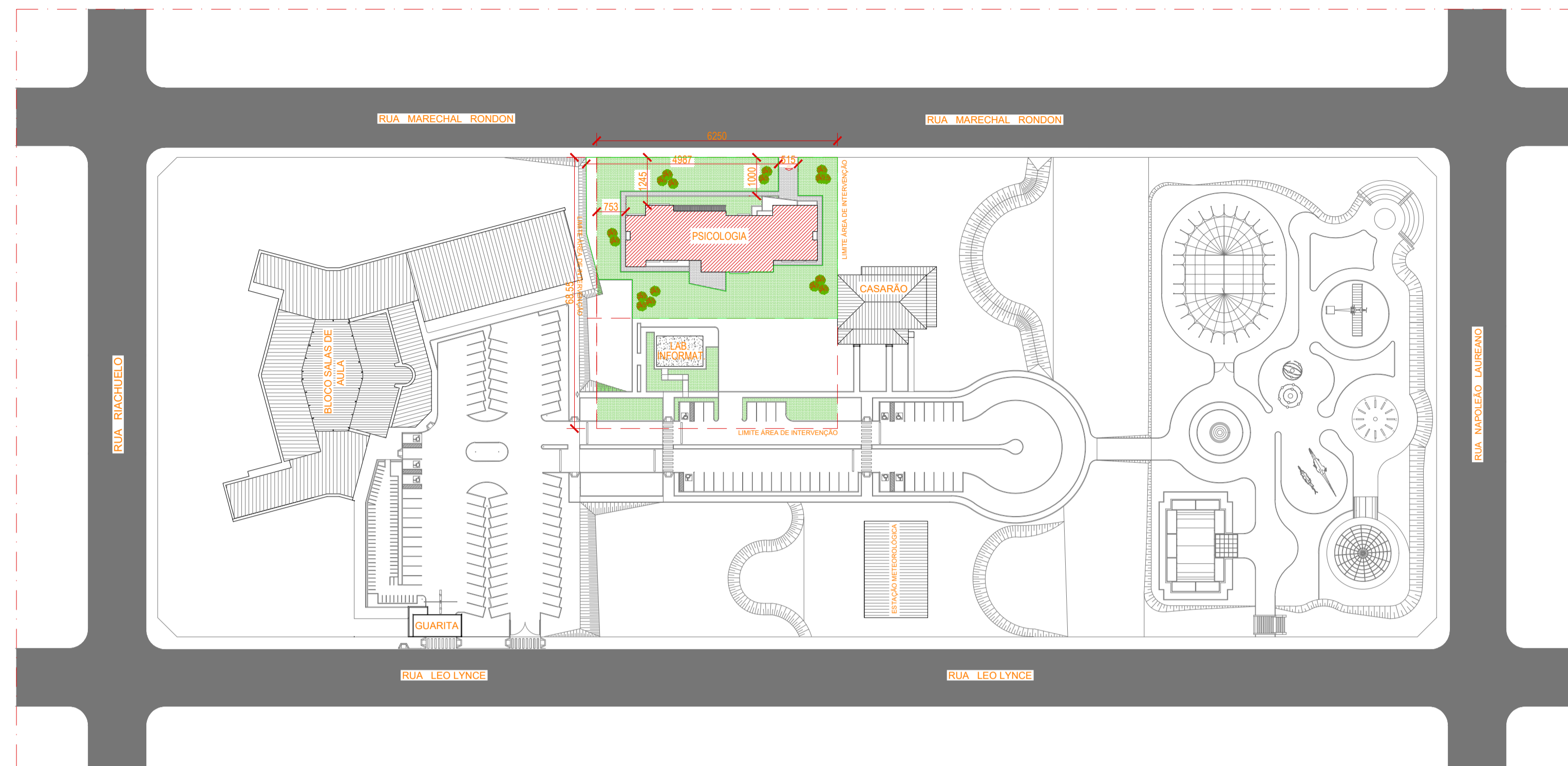

1 PLANTA DE IMPLANTAÇÃO GERAL
esc.: 1: 1000

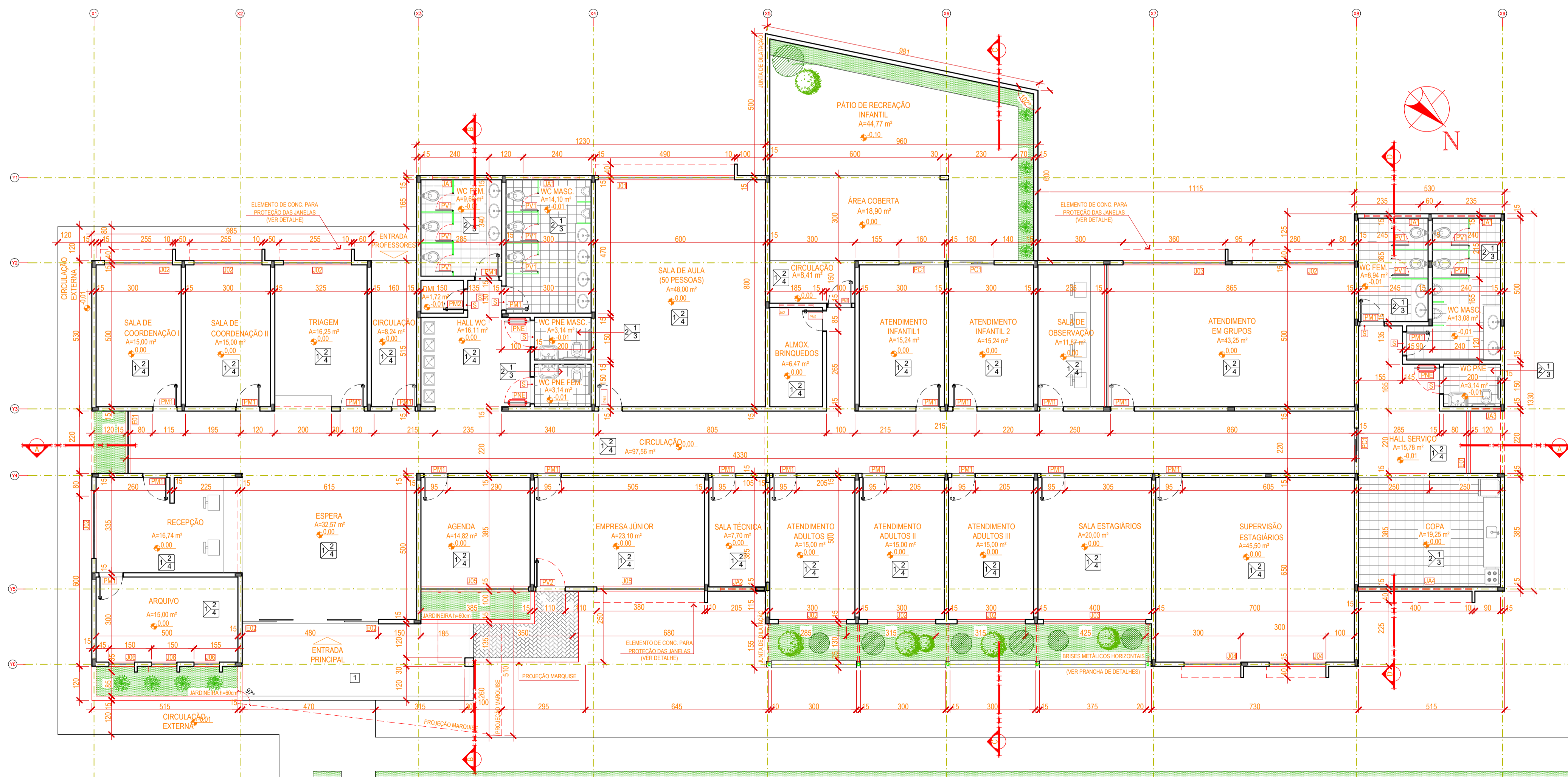

3 PLANTA BAIXA
esc.: 1: 100

APROVAÇÃO:

SERVIÇO PÚBLICO FEDERAL
UNIVERSIDADE FEDERAL DE JATAÍ
SEINFRA SECRETARIA DE INFRAESTRUTURA
CÂMPUS JATOBÁ - CIDADE UNIVERSITÁRIA
BR - 364 Km 195 Nº 3.800 JATAÍ - (064)3606-8205
CEP 75.801-615

tipo: **PROJETO ARQUITETURA**
SPA - SERVIÇO DE PSICOLOGIA APLICADA
local: **Câmpus Riachuelo -**
endereço: **CÂMPUS RIACHUELO
RUA RIACHUELO ODA- 20 LT - ÁREA - Nº 1.530 - SETOR SAMUEL
GRAHAM - JATAÍ - GO -
CEP 75.804-020**

PROPRIETÁRIO: UNIVERSIDADE FEDERAL DE JATAÍ - CNPJ -35.840.859/0001-30
AUTOR DO PROJETO: ARQ. Roger Chaves Landivar CAU - A5439-9
RESPONSÁVEL TÉCNICO PELA OBRA - (ADEQUAÇÃO) - ENG. CIVIL - GABRIEL FERNANDES SOUSA - CREA-GO 1016011890/D
RESPONSÁVEL TÉCNICO PELA OBRA :

CONTEÚDO
PLANTA DE IMPLANTAÇÃO, SITUAÇÃO e PLANTA BAIXA Câmpus Riachuelo

01			
00			
REV.			
DATA	Setembro / 2024	GERÊNCIA/COMPUTADOR/PASTA	ESCALA INDICADAS
Nº. DO PROCESSO	DESENHO: Ana Elisa Moraes Azeredo Souza	NÚMERO DE PAVIMENTOS	01
QUADRO DE ÁREAS	Á. Terreno	12.450,00 m2	PRANCHA 01/10
	Área Total da construção	751,83 m2	
	Área de Cobertura	777,19 m2	
Aprovação/Data	Unidade	Gerência de Projetos	

ESPECIFICAÇÕES RESUMIDAS

ACABAMENTOS

CONVENÇÕES DOS LOCAIS

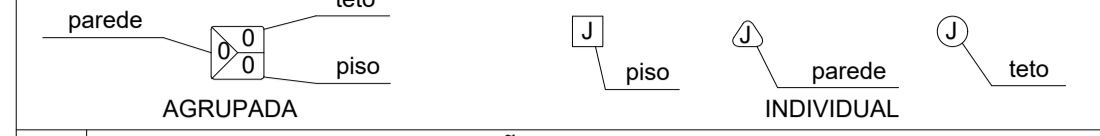

CODIGO	DESCRIÇÃO DO MATERIAL
P I S O	
1	CIMENTO RÚSTICO, COM MODULAÇÃO 100X100CM, COM JUNTA PLÁSTICA
2	GRANITO CINZA ANDORINHA POLIDO
3	CERÂMICA ELIANE PEI 5, LINHA ALTO TRÁFEGO CARGO PLUS 41X41CM OU EQUIVALENTE, REJUNTE DE 3mm, NA COR ARTICO
4	GRANITINA NA COR CINZA, COM MODULAÇÃO 100X100cm COM JUNTA PLÁSTICA
5	GRAMA ESMERALDA OU SIMILAR
6	ASFALTO
P A R E D E	
1	PAREDE REBOCADA E EMASSADA, COM PINTURA EM TINTA ACRÍLICA ACETINADA NA COR BRANCO GELO, MARCA CORAL, (OU SIMILAR)
2	CERÂMICA ELIANE, LINHA FORMA BRANCO BR 33,5X45 OU EQUIVALENTE, REJUNTE DE 3mm, NA COR PLATINA
3	PASTILHAS ATLAS INHAUMA 5x5 (OU SIMILAR)
4	MASSA E PINTURA GRAFIATO NA COR OCEANO CORAL, (OU SIMILAR)
T E T O	
1	LAJE REBOCADA COM PINTURA PVA FOSCA BRANCO NEVE
2	FORRO DE GESSO COM PINTURA PVA FOSCA BRANCO NEVE
ACABAMENTOS	
B	BANCADA GRANITO CINZA ANDORINHA
S	SOLEIRA EM GRANITO CINZA ANDORINHA

QUADRO DE ABERTURAS					
LEGENDA	LARGURA(cm)	ALTURA(cm)	FEITORIL(cm)	QUANTIDADE	DESCRIÇÃO
JANELAS					
J01	480	160	130	01	JANELA DE CORRER, ALUMÍNIO COM VIDRO
J02	240	160	130	06	JANELA DE CORRER, ALUMÍNIO COM VIDRO
J03	360	160	130	03	JANELA DE CORRER, ALUMÍNIO COM VIDRO
J04	200	160	130	02	JANELA DE CORRER, ALUMÍNIO COM VIDRO
J05	380	230	60	02	JANELA DE CORRER, ALUMÍNIO COM VIDRO
J06	90	210	80	03	JANELA TIPO MAXIMO AR, ALUMÍNIO COM VIDRO
JA1	200	110	180	04	JANELA TIPO MAXIMO AR, ALUMÍNIO COM VIDRO
JA2	120	110	180	01	JANELA TIPO MAXIMO AR, ALUMÍNIO COM VIDRO
JA3	100	110	180	01	JANELA TIPO MAXIMO AR, ALUMÍNIO COM VIDRO
JA4	400	110	180	01	JANELA TIPO MAXIMO AR, ALUMÍNIO COM VIDRO
PAINEL DE VIDRO					
E01	220	250	40	02	ESQUADRIA FIXA DE ALUMÍNIO EM VIDRO
E02	480	290	-	02	ESQUADRIA FIXA EM ALUMÍNIO E VIDRO COM PORTA DE CORRER
PORTAS					
PM1	80	210	-	22	1 FOLHA, DE ABRIR, MADEIRA
PM2	70	210	-	02	1 FOLHA, DE ABRIR, MADEIRA
PNE	90	210	-	03	1 FOLHA, DE ABRIR, MADEIRA ADAPTADA PNE
PV1	60	180	20	10	1 FOLHA, DE ABRIR, DIVISÓRIA ALUMÍNIO
PV2	100	180	-	01	1 FOLHA, DE ABRIR, DIVISÓRIA ALUMÍNIO
PC1	160	210	-	03	2 FOLHAS(2x8), DE CORRER, FERRO

APROVAÇÃO:

Serviço Público Federal
UNIVERSIDADE FEDERAL DE JATAÍ
SEINFRA SECRETARIA DE INFRAESTRUTURA 
 CÂMPUS JATOBA - CIDADE UNIVERSITÁRIA
 BR - 364 Km 195 Nº 3.800 JATAÍ - (064)3606-8205
 CEP 75.801-615

tipo: **PROJETO ARQUITETURA**
SPA - SERVIÇO DE PSICOLOGIA APLICADA
 local: **Câmpus Riachuelo -**
 endereço: **CÂMPUS RIACHUELO**
RUA RIACHUELO ODA- 20 LT - ÁREA - Nº 1.530 - SETOR SAMUEL
GRAHAM - JATAÍ - GO -
 CEP 75.804-020

PROPRIETÁRIO: UNIVERSIDADE FEDERAL DE JATAÍ - CNPJ-35.840.659/0001-30

AUTOR DO PROJETO: ARQ. Roger Chaves Landivar CAU - A5439-9

RESPONSÁVEL TÉCNICO PELA OBRA - (ADEQUAÇÃO) : ENG. CIVIL - GABRIEL FERNANDES SOUSA - CREA-GO 1016011880/D

RESPONSÁVEL TÉCNICO PELA OBRA :

CONTEÚDO
SECÇÃO - PLANTA BAIXA Câmpus Riachuelo

01			
00			
REV.			
DATA	Setembro / 2024	GERÊNCIA/COMPUTADOR/PASTA	ESCALA
No. DO PROCESSO		DESENHO:	INDICADAS
		Ana Elisa Moraes Azeredo Souza	NÚMERO DE PAVIMENTOS
			01
QUADRO DE ÁREAS			PRANCHA
Á. Terreno	12.450,00 m2		
Área Total da construção	751,83 m2		
Área de Cobertura	777,19 m2		
			02/10
Aprovação/Data	Unidade	Gerência de Projetos	

Todos os direitos reservados ao SEINFRA/PROAD/UFJ. O projeto poderá ser utilizado somente no local designado nas plantas.

Formato - A1

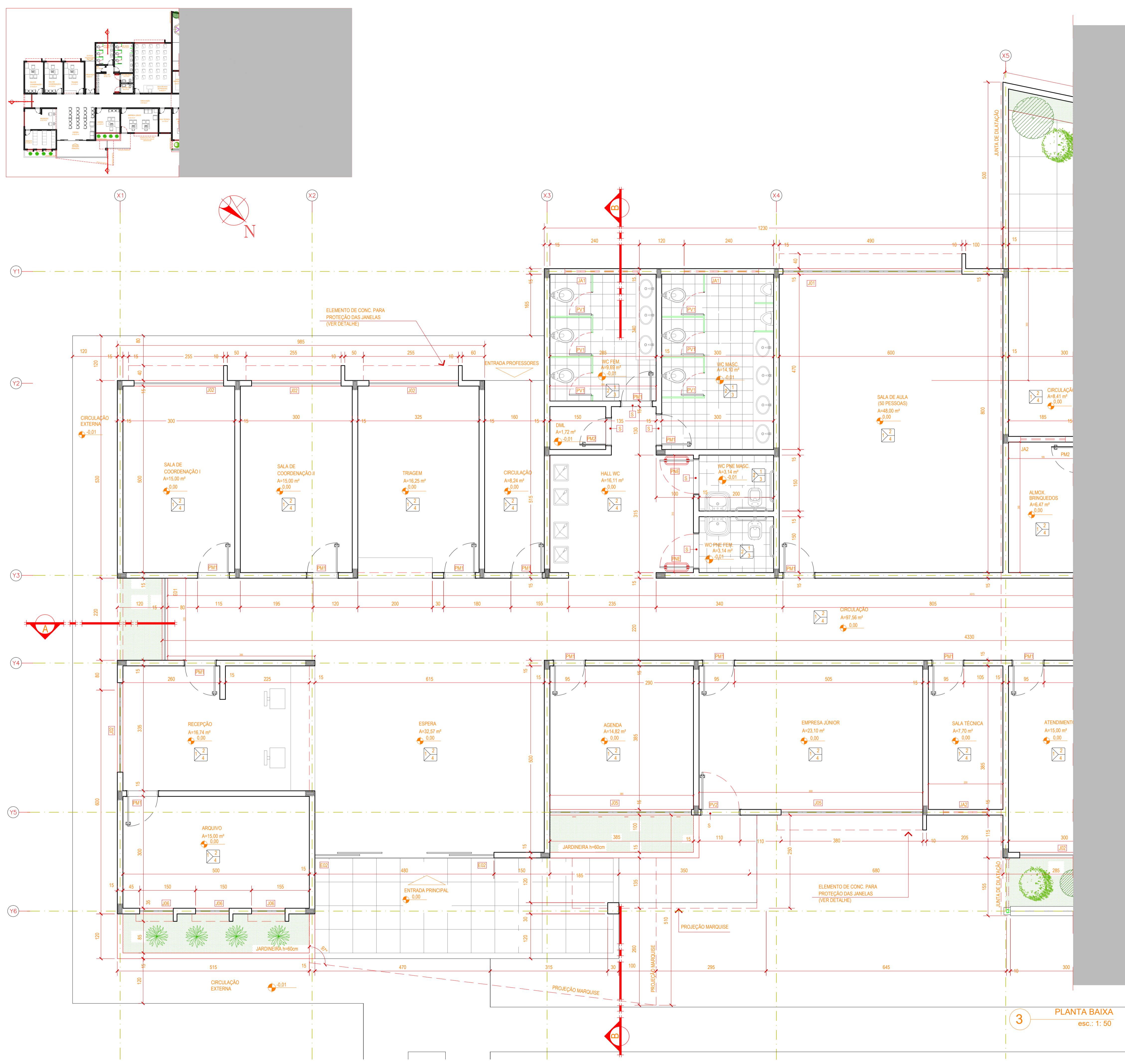

3 PLANTA BAIXA
 esc.: 1: 50

ESPECIFICAÇÕES RESUMIDAS

ACABAMENTOS

CONVENÇÕES DOS LOCAIS

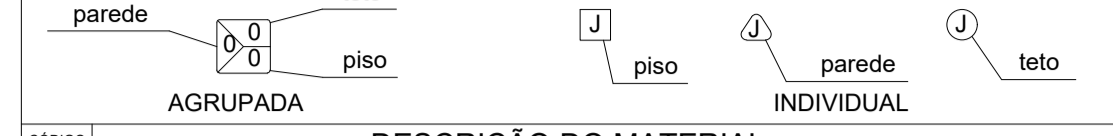

DESCRIÇÃO DO MATERIAL

CODIGO	DESCRIÇÃO DO MATERIAL
PISO	
1	CIMENTO RÚSTICO, COM MODULAÇÃO 100X100CM, COM JUNTA PLÁSTICA
2	GRANITO CINZA ANDORINHA POLIDO
3	CERÂMICA ELIANE PEI 5, LINHA ALTO TRÁFEGO CARGO PLUS 41X41CM OU EQUIVALENTE, REJUNTE DE 3mm, NA COR ARTICO
4	GRANITINA NA COR CINZA, COM MODULAÇÃO 100X100cm COM JUNTA PLÁSTICA
5	GRAMA ESMERALDA OU SIMILAR
6	ASFALTO

PAREDE	
1	PAREDE REBOCADA E EMASSADA, COM PINTURA EM TINTA ACRÍLICA ACETINADA NA COR BRANCO GELO, MARCA CORAL (OU SIMILAR)
2	CERÂMICA ELIANE, LINHA FORMA BRANCO BR 33,5X45 OU EQUIVALENTE, REJUNTE DE 3mm, NA COR PLATINA
3	PASTILHAS ATLAS INHAUMA 5x5 (OU SIMILAR)
4	MASSA E PINTURA GRAFIATO NA COR OCEANO CORAL (OU SIMILAR)

TETO	
1	LAJE REBOCADA COM PINTURA PVA FOSCA BRANCO NEVE
2	FORRO DE GESSO COM PINTURA PVA FOSCA BRANCO NEVE

ACABAMENTOS

B	BANCADA GRANITO CINZA ANDORINHA
S	SOLEIRA EM GRANITO CINZA ANDORINHA

QUADRO DE ABERTURAS					
LEGENDA	LARGURA(cm)	ALTURA(cm)	PEITORIL(cm)	QUANTIDADE	DESCRIÇÃO
JANELAS					
J01	480	160	130	01	JANELA DE CORRER, ALUMINIO COM VIDRO
J02	240	160	130	06	JANELA DE CORRER, ALUMINIO COM VIDRO
J03	360	160	130	03	JANELA DE CORRER, ALUMINIO COM VIDRO
J04	200	160	130	02	JANELA DE CORRER, ALUMINIO COM VIDRO
J05	380	230	60	02	JANELA DE CORRER, ALUMINIO COM VIDRO
J06	90	210	80	03	JANELA TIPO MAXIMO AR, ALUMINIO COM VIDRO
JA1	200	110	180	04	JANELA TIPO MAXIMO AR, ALUMINIO COM VIDRO
JA2	120	110	180	01	JANELA TIPO MAXIMO AR, ALUMINIO COM VIDRO
JA3	100	110	180	01	JANELA TIPO MAXIMO AR, ALUMINIO COM VIDRO
JA4	400	110	180	01	JANELA TIPO MAXIMO AR, ALUMINIO COM VIDRO
PANEL DE VIDRO					
E01	220	250	40	02	ESQUADRIA FIXA DE ALUMINIO EM VIDRO
E02	480	290	--	02	ESQUADRIA FIXA EM ALUMINIO E VIDRO COM PORTA DE CORRER
PORTAS					
PM1	80	210	--	22	1 FOLHA DE ABRIR, MADEIRA
PM2	70	210	--	02	1 FOLHA DE ABRIR, MADEIRA
PNE	90	210	--	03	1 FOLHA DE ABRIR, MADEIRA ADAPTADA PNE
PV1	60	180	20	10	1 FOLHA DE ABRIR, DIVISÓRIA ALUMINIO
PV2	100	180	--	01	1 FOLHA DE ABRIR, DIVISÓRIA ALUMINIO
PC1	160	210	--	03	2 FOLHAS(280), DE CORRER, FERRO

APROVAÇÃO:

SERVIÇO PÚBLICO FEDERAL
UNIVERSIDADE FEDERAL DE JATAÍ
SEINFRA SECRETARIA DE INFRAESTRUTURA
 CÂMPUS JATOBÁ - CIDADE UNIVERSITÁRIA
 BR - 364 Km 195 Nº 3.800 JATAÍ - (064)3606-8205
 CEP 75.801-615

tipo: **PROJETO ARQUITETURA**
SPA - SERVIÇO DE PSICOLOGIA APLICADA
 Câmpus Riachuelo -
 endereço: **CÂMPUS RIACHUELO**
RUA RIACHUELO QDA- 20 LT - ÁREA - Nº 1.530 - SETOR SAMUEL
GRAHAM - JATAÍ - GO -
CEP 75.804-020

PROPRIETÁRIO: UNIVERSIDADE FEDERAL DE JATAÍ - CNPJ 35.840.859/0001-30
 AUTOR DO PROJETO: ARQ. Roger Chaves Landivar CAU - A5439-9
 RESPONSÁVEL TÉCNICO PELA OBRA - (ADEQUAÇÃO) - ENG. CIVIL - GABRIEL FERNANDES SOUSA - CREA-GO 1016011890/D
 RESPONSÁVEL TÉCNICO PELA OBRA :

CONTEUDO
SECÇÃO - PLANTA BAIXA Câmpus Riachuelo

01			
00			
REV.			
DATA	Setembro / 2024	GERÊNCIA/COMPUTADOR/PASTA	ESCALA INDICADAS
No. DO PROCESSO		DESENHO: Ana Elisei Moraes Azeredo Souza	NÚMERO DE PAVIMENTOS 01
QUADRO DE ÁREAS	Á. Terreno	12.450,00 m2	PRANCHA
	Área Total da construção	751,83 m2	
	Área de Cobertura	777,19 m2	

03/10

Aprovação/Data Unidade Gerência de Projetos

Todos os direitos reservados ao SEINFRA/PROAD/UFJ. O projeto poderá ser utilizado somente no local designado nas plantas.

Formato - A1

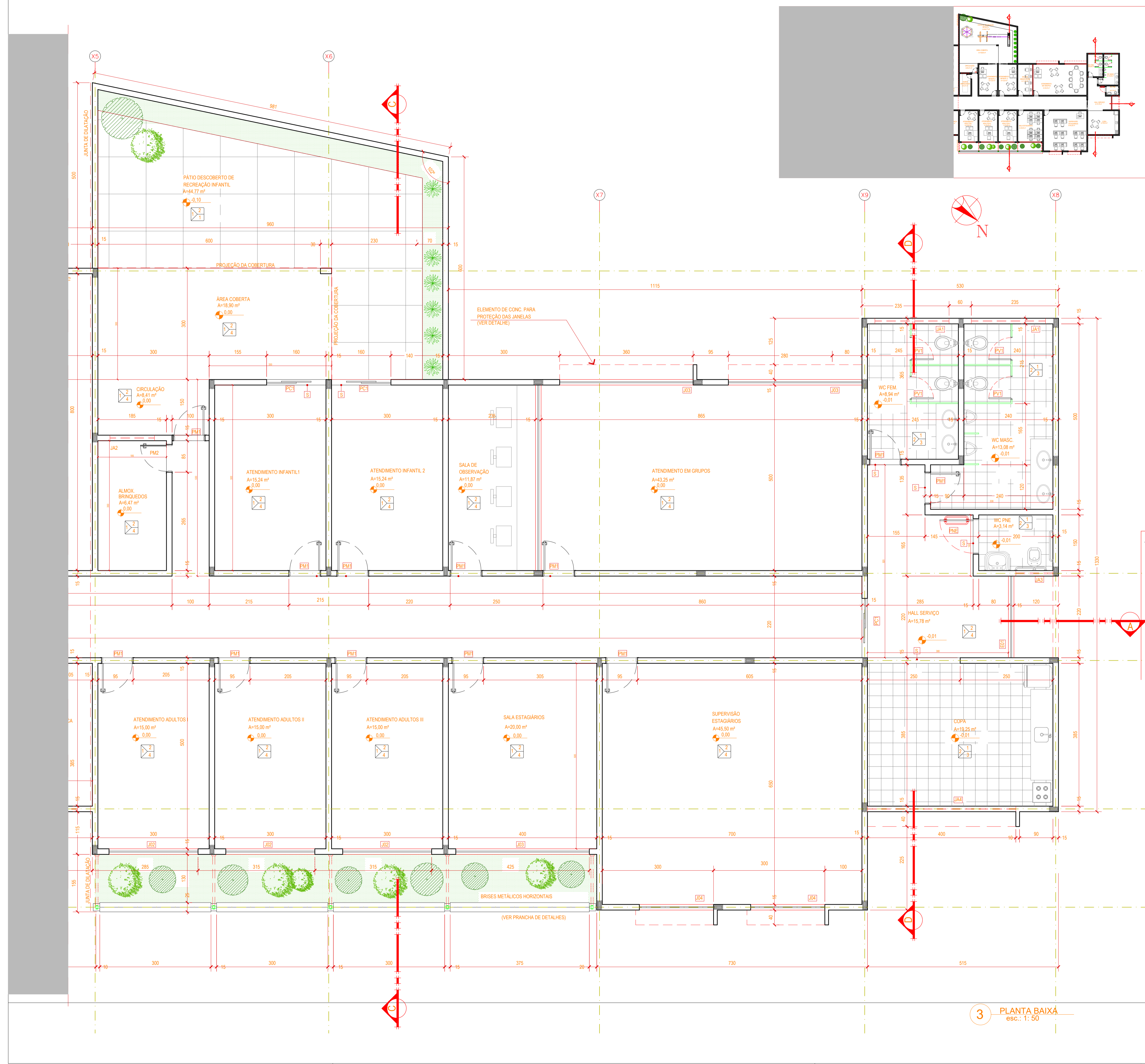

3 PLANTA BAIXA
 esc.: 1:50

ESPECIFICAÇÕES RESUMIDAS

ACABAMENTOS

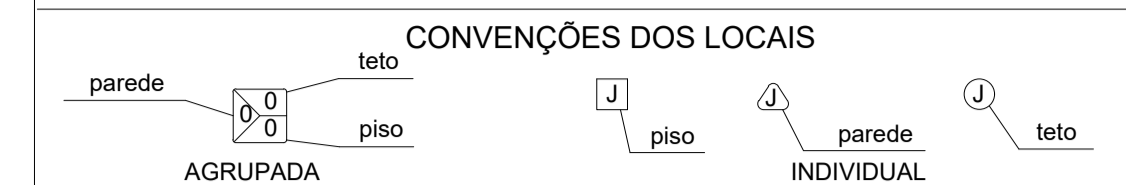

DESCRIÇÃO DO MATERIAL

CODIGO	DESCRIÇÃO DO MATERIAL
P I S O	
1	CIMENTO RÚSTICO, COM MODULAÇÃO 100X100CM, COM JUNTA PLÁSTICA
2	GRANITO CINZA ANDORINHA POLIDO
3	CERÂMICA ELIANE PEI 5, LINHA ALTO TRÁFEGO CARGO PLUS 41X41CM OU EQUIVALENTE, REJUNTE DE 3mm, NA COR ÁRTICO
4	GRANITINA NA COR CINZA, COM MODULAÇÃO 100X100cm COM JUNTA PLÁSTICA
5	GRAMA ESMERALDA OU SIMILAR
6	ASFALTO

P A R E D E	
1	PAREDE REBOCADA E EMASSADA, COM PINTURA EM TINTA ACRÍLICA ACETINADA NA COR BRANCO GELO, MARCA CORAL (OU SIMILAR)
2	CERÂMICA ELIANE, LINHA FORMA BRANCO BR 33,5X45 OU EQUIVALENTE, REJUNTE DE 3mm, NA COR PLATINA
3	PASTILHAS ATLAS INHAUMA 5x5 (OU SIMILAR)
4	MASSA E PINTURA GRAFIATO NA COR OCEANO CORAL (OU SIMILAR)

T E T O	
1	LAJE REBOCADA COM PINTURA PVA FOSCA BRANCO NEVE
2	FORRO DE GESSO COM PINTURA PVA FOSCA BRANCO NEVE

ACABAMENTOS	
1	BANCADA GRANITO CINZA ANDORINHA
2	SOLEIRA EM GRANITO CINZA ANDORINHA

QUADRO DE ABERTURAS					
LEGENDA	LARGURA(cm)	ALTURA(cm)	PEITORAL(cm)	QUANTIDADE	DESCRIÇÃO
JANELAS					
J01	480	160	130	01	JANELA DE CORRER, ALUMÍNIO COM VIDRO
J02	240	160	130	06	JANELA DE CORRER, ALUMÍNIO COM VIDRO
J03	360	160	130	03	JANELA DE CORRER, ALUMÍNIO COM VIDRO
J04	200	160	130	02	JANELA DE CORRER, ALUMÍNIO COM VIDRO
J05	380	230	60	02	JANELA DE CORRER, ALUMÍNIO COM VIDRO
J06	90	210	80	03	JANELA TIPO MÁXIMO AR, ALUMÍNIO COM VIDRO
JA1	200	110	180	04	JANELA TIPO MÁXIMO AR, ALUMÍNIO COM VIDRO
JA2	120	110	180	01	JANELA TIPO MÁXIMO AR, ALUMÍNIO COM VIDRO
JA3	100	110	180	01	JANELA TIPO MÁXIMO AR, ALUMÍNIO COM VIDRO
JA4	400	110	180	01	JANELA TIPO MÁXIMO AR, ALUMÍNIO COM VIDRO
PAINEL DE VIDRO					
E01	220	250	40	02	ESQUADRIA FIXA EM ALUMÍNIO EM VIDRO
E02	480	290	-	02	ESQUADRIA FIXA EM ALUMÍNIO E VIDRO COM PORTA DE CORRER
PORTAS					
PM1	80	210	-	22	1 FOLHA, DE ABRIR, MADEIRA
PM2	70	210	-	02	1 FOLHA, DE ABRIR, MADEIRA
PNE	90	210	-	03	1 FOLHA, DE ABRIR, MADEIRA ADAPTADA PNE
PV1	60	180	20	10	1 FOLHA, DE ABRIR, DIVISÓRIA ALUMÍNIO
PV2	100	180	-	01	1 FOLHA, DE ABRIR, DIVISÓRIA ALUMÍNIO
PC1	160	210	-	03	2 FOLHAS(2x60), DE CORRER, FERRO

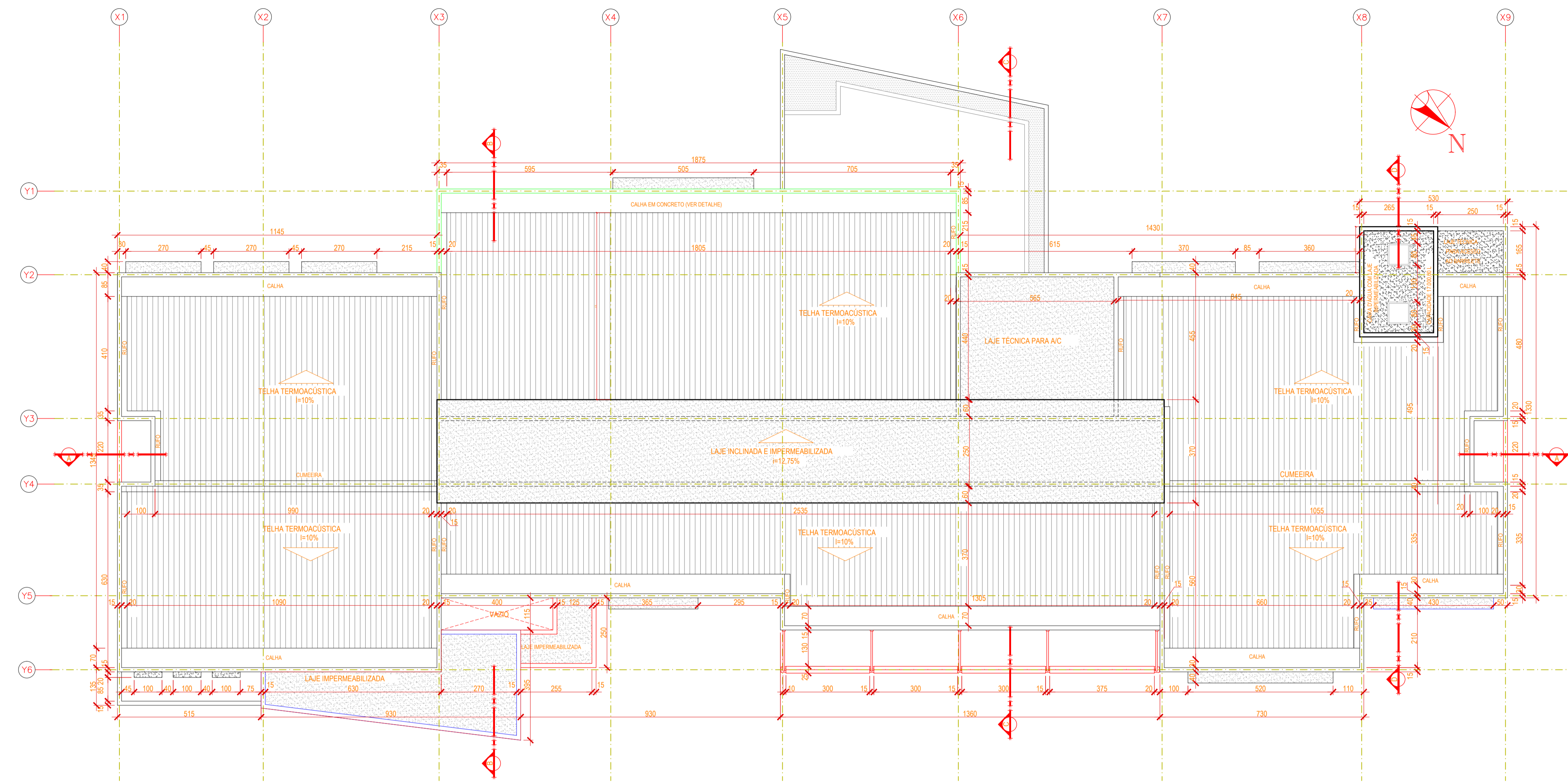

1 PLANTA DE COBERTURA
esc.: 1: 100

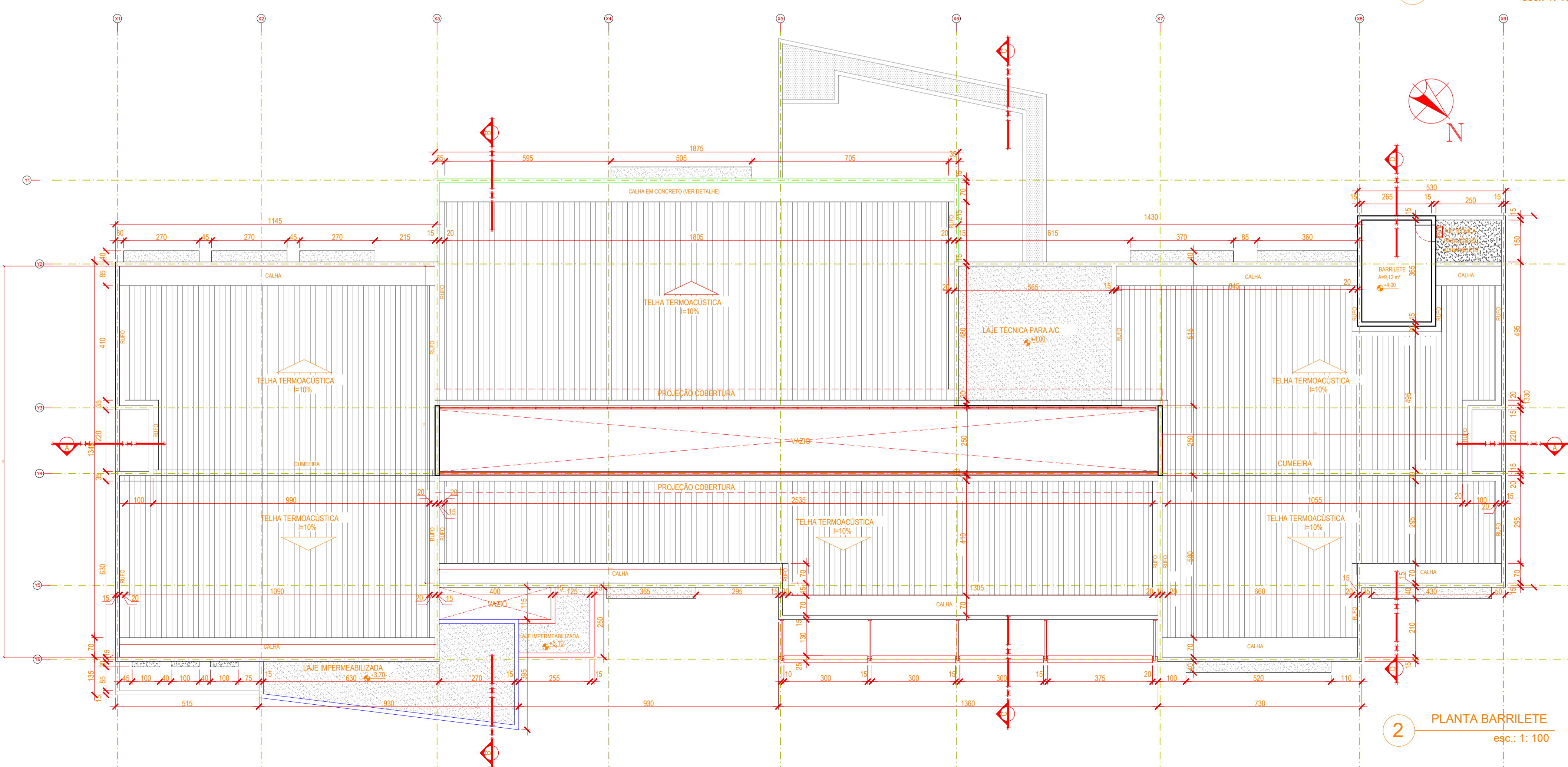

2 PLANTA BARRILETE
esc.: 1: 100

APROVAÇÃO:

SERVIÇO PÚBLICO FEDERAL
UNIVERSIDADE FEDERAL DE JATAÍ
SEINFRA SECRETARIA DE INFRAESTRUTURA
 CÂMPUS JATOBÁ - CIDADE UNIVERSITÁRIA
 BR - 364 Km 955 Nº 3.800 JATAÍ - (064)3606-8205
 CEP 75.801-615

tipo: **PROJETO ARQUITETURA**
SPA - SERVIÇO DE PSICOLOGIA APLICADA
 local: **Câmpus Riachuelo -**
 endereço: **CÂMPUS RIACHUELO**
RUA RIACHUELO QDA- 20 LT - ÁREA - Nº 1.530 - SETOR SAMUEL
GRAHAM - JATAÍ - GO -
CEP 75.804-020

PROPRIETÁRIO: UNIVERSIDADE FEDERAL DE JATAÍ - CNPJ 35.840.659/0001-30
 AUTOR DO PROJETO: ARO Roger Chaves Landivar CAU - A5439-9
 RESPONSÁVEL TÉCNICO PELA OBRA - (ADEQUAÇÃO) - ENG. CIVIL - GABRIEL FERNANDES SOUSA - CREA-GO 1016011890/D
 RESPONSÁVEL TÉCNICO PELA OBRA :

CONTEÚDO
PLANTA BAIXA DE BARRILETE E COBERTURA Câmpus Riachuelo

01		
00		
REV.		
DATA	GERÊNCIA/COMPUTADOR/PASTA	ESCALA
Setembro / 2024		INDICADAS
No. DO PROCESSO	DESENHO:	NÚMERO DE PAVIMENTOS
	Ana Elisa Moraes Azeredo Souza	01
QUADRO DE ÁREAS		PRANCHA
Á. Terreno	12.450,00 m2	
Área Total da construção	751,83 m2	
Área de Cobertura	777,19 m2	
		04/10
Aprovação/Data	Unidade	Gerência de Projetos

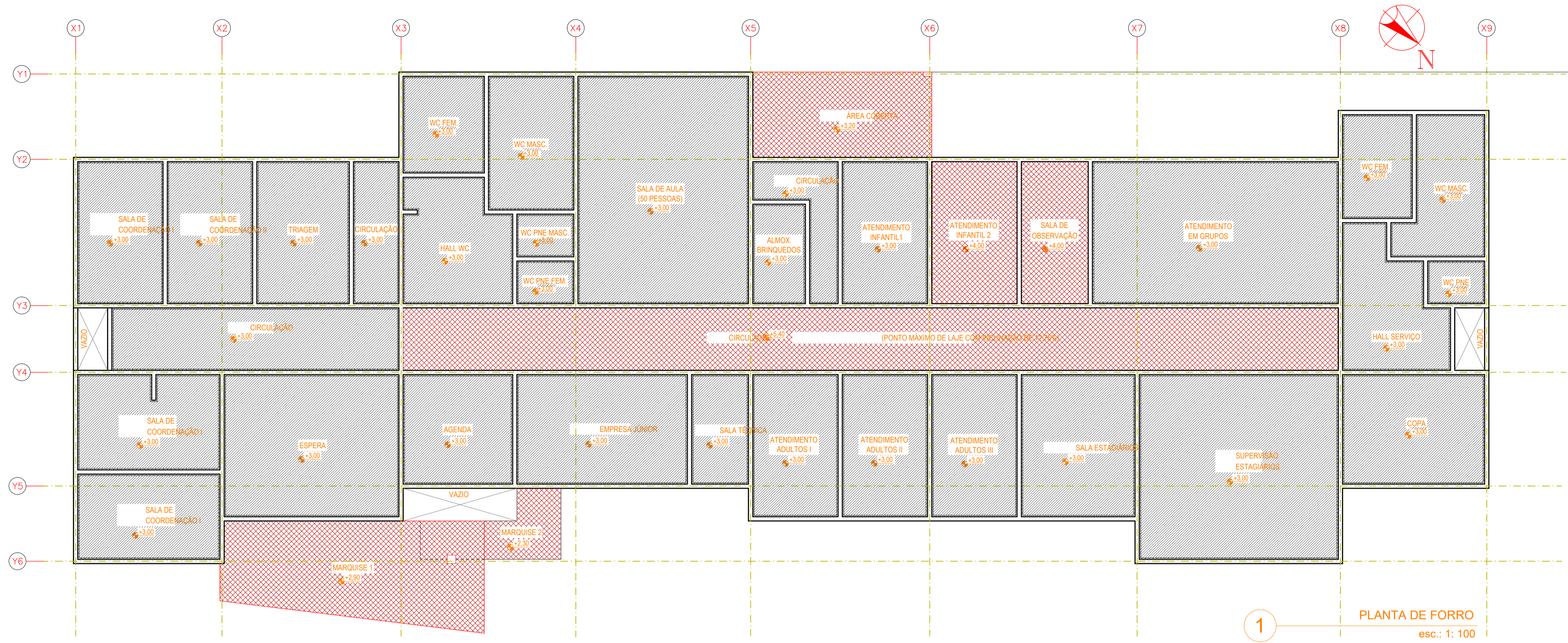

1 PLANTA DE FORRO
esc.: 1: 100

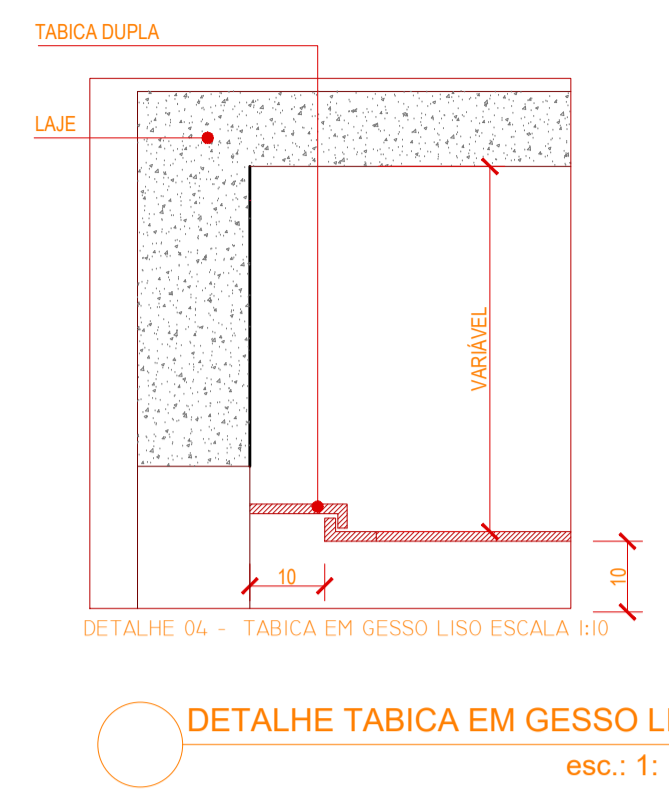

DETALHE TABICA EM GESSO LISO
esc.: 1: 10

- FORRO DE GESSO LISO TABICADO (TABICA DE 5cm) LISO / PÉ DIREITO 2,70m
- TABICA (VER DETALHE)
- LAJE REBOCADA COM PINTURA PVA FOSCA BRANCO NEVE



2 PLANTA DE LAYOUT
esc.: 1: 100

APROVAÇÃO:

Serviço Público Federal
UNIVERSIDADE FEDERAL DE JATAÍ
SEINFRA SECRETARIA DE INFRAESTRUTURA
 CÂMPUS JATOBA - CIDADE UNIVERSITÁRIA
 BR - 364 Km 195 Nº 3.800 JATAÍ - (064)3606-8205
 CEP 75.801-615

tipo: **PROJETO ARQUITETURA**
SPA - SERVIÇO DE PSICOLOGIA APLICADA
 Câmpus Riachuelo -
 endereço: CÂMPUS RIACHUELO
 RUA RIACHUELO ODA- 20 LT - ÁREA - Nº 1.530 - SETOR SAMUEL
 GRAHAM - JATAÍ - GO -
 CEP 75.804-020

PROPRIETÁRIO: UNIVERSIDADE FEDERAL DE JATAÍ - CNPJ 35.840.659/0001-30
 AUTOR DO PROJETO: ARQ. Roger Chaves Landivar CAU - A5439-9
 RESPONSÁVEL TÉCNICO PELA OBRA - (ADEQUAÇÃO) - ENG. CIVIL - GABRIEL FERNANDES SOUSA - CREA-GO 1016011860/D
 RESPONSÁVEL TÉCNICO PELA OBRA :

CONTEÚDO: **PLANTA DE PAGINAÇÃO DE FORRO E LAY-OUT** Câmpus Riachuelo

01			
00			
REV.			
DATA	Setembro / 2024	GERÊNCIA/COMPUTADOR/PASTA	ESCALA INDICADAS
No. DO PROCESSO	DESENHO:	NÚMERO DE PAVIMENTOS	
	Ana Elisa Moraes Azeredo Souza	01	
QUADRO DE ÁREAS			PRANCHA
Á. Terreno	12.450,00 m2		06/10
Área Total da construção	751,83 m2		
Área de Cobertura	777,19 m2		
Aprovação/	Data	Unidade	Gerência de Projetos

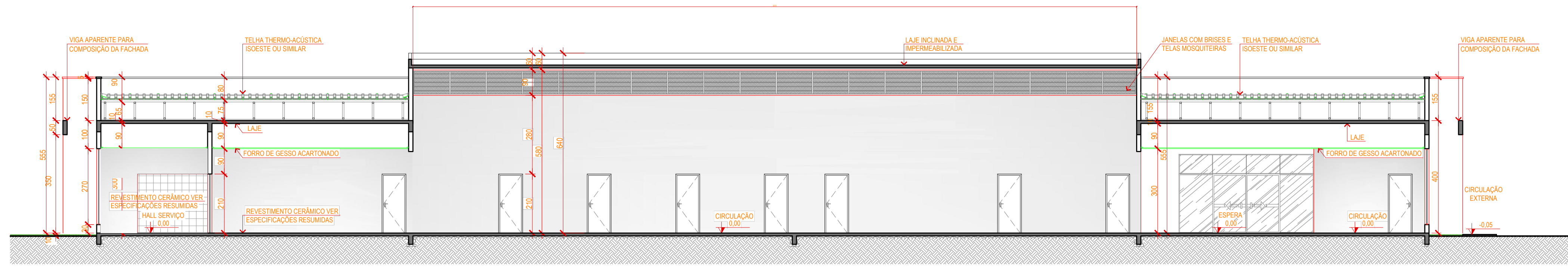

1 CORTE A-A
esc.: 1: 100

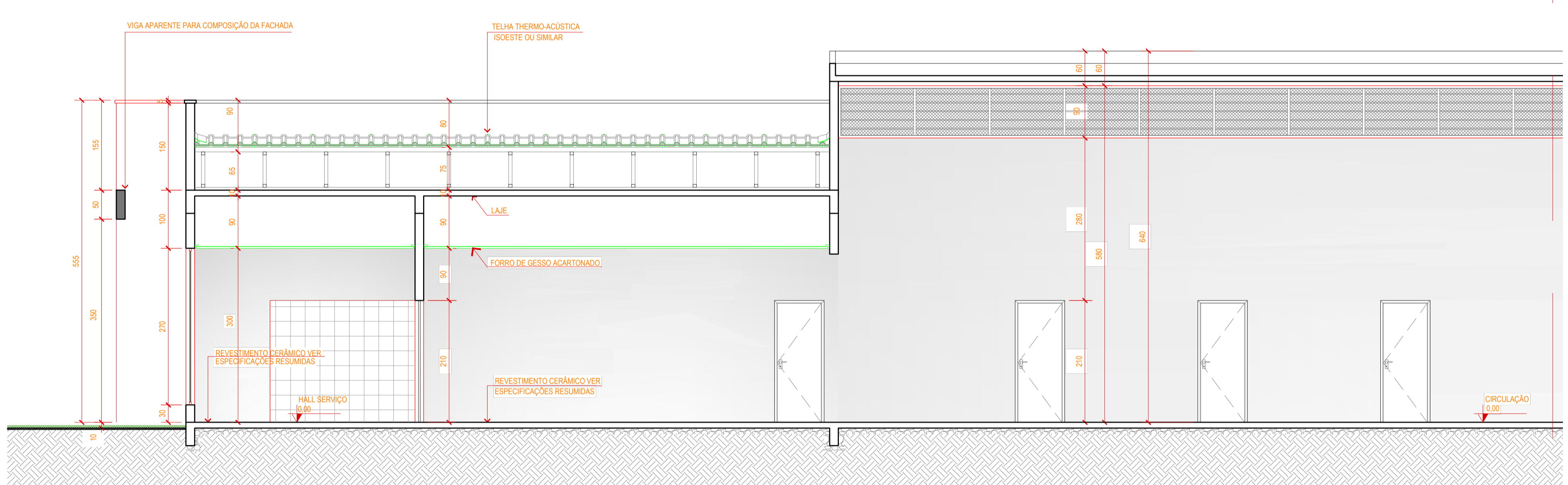

2 SECÇÃO CORTE A-A
esc.: 1: 50

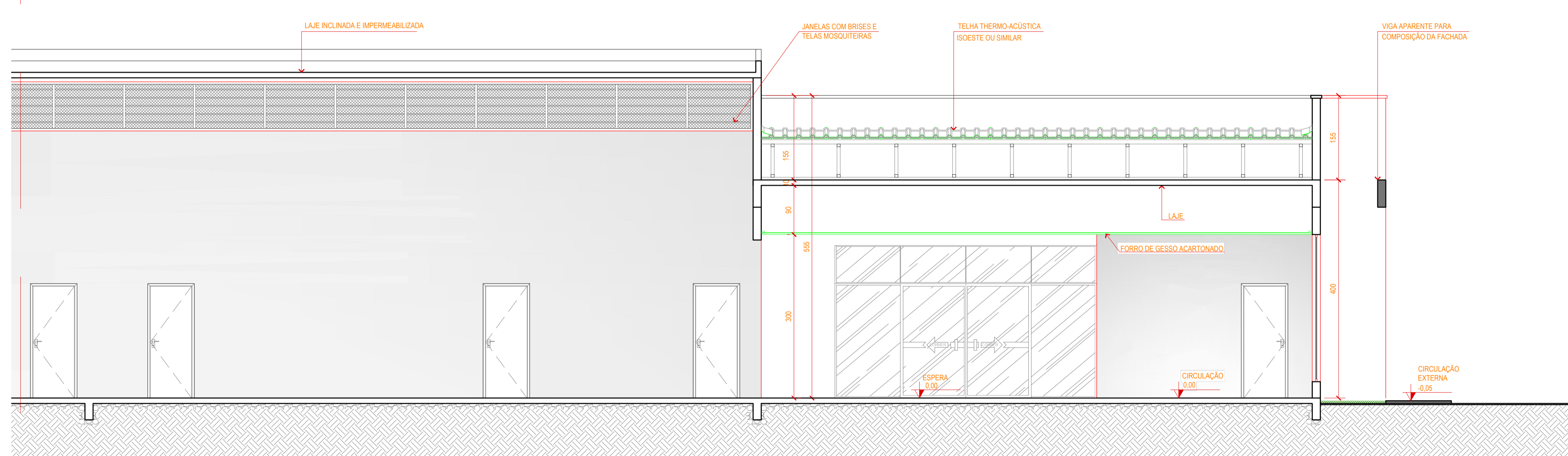

3 SECÇÃO CORTE A-A
esc.: 1: 50

ESPECIFICAÇÕES RESUMIDAS

ACABAMENTOS

CONVENÇÕES DOS LOCAIS

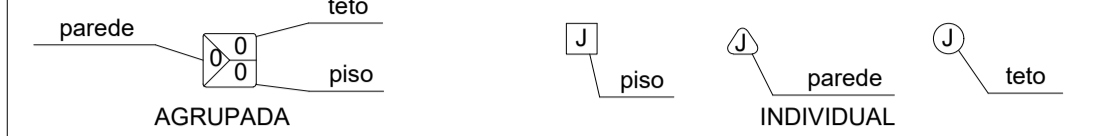

DESCRIÇÃO DO MATERIAL

CODIGO	DESCRIÇÃO DO MATERIAL
P I S O	
1	CIMENTO RÚSTICO, COM MODULAÇÃO 100X100CM, COM JUNTA PLÁSTICA
2	GRANITO CINZA ANDORINHA POLIDO
3	CERÂMICA ELIANE PEI 5, LINHA ALTO TRÁFEGO CARGO PLUS 41X41CM OU EQUIVALENTE, REJUNTE DE 3mm, NA COR ÁRTICO
4	GRANITINA NA COR CINZA, COM MODULAÇÃO 100X100cm COM JUNTA PLÁSTICA
5	GRAMA ESMERALDA OU SIMILAR
6	ASFALTO
P A R E D E	
1	PAREDE REBOCADA E EMASSADA, COM PINTURA EM TINTA ACRÍLICA ACETINADA NA COR BRANCO GELO, MARCA CORAL (OU SIMILAR)
2	CERÂMICA ELIANE, LINHA FORMA BRANCO BR 33.5X45 OU EQUIVALENTE, REJUNTE DE 3mm, NA COR PLATINA
3	PASTILHAS ATLAS INHAUMA 5x5 (OU SIMILAR)
4	MASSA E PINTURA GRAFIATO NA COR OCEANO CORAL (OU SIMILAR)
T E T O	
1	LAJE REBOCADA COM PINTURA PVA FOSCA BRANCO NEVE
2	FORRO DE GESSO COM PINTURA PVA FOSCA BRANCO NEVE
ACABAMENTOS	
1	BANCADA GRANITO CINZA ANDORINHA
2	SOLEIRA EM GRANITO CINZA ANDORINHA

APROVAÇÃO:

SERVIÇO PÚBLICO FEDERAL
UNIVERSIDADE FEDERAL DE JATAÍ
SEINFRA SECRETARIA DE INFRAESTRUTURA 
 CÂMPUS JATOBA - CIDADE UNIVERSITÁRIA
 BR - 364 Km 195 Nº 3.800 JATAÍ - (064)3606-8205
 CEP 75.801-615

tipo: **PROJETO ARQUITETURA**
SPA - SERVIÇO DE PSICOLOGIA APLICADA
Câmpus Riachuelo -
 endereço: **CÂMPUS RIACHUELO**
RUA RIACHUELO QDA- 20 LT - ÁREA - Nº 1.530 - SETOR SAMUEL
GRAHAM - JATAÍ - GO -
CEP 75.804-020

PROPRIETÁRIO: UNIVERSIDADE FEDERAL DE JATAÍ - CNPJ 35.840.659/0001-30
 AUTOR DO PROJETO: ARQ. Roger Chaves Landivar CAU - A5439-9
 RESPONSÁVEL TÉCNICO PELA OBRA - (ADEQUAÇÃO) - ENG. CIVIL - GABRIEL FERNANDES SOUSA - CREA-GO 1016011890/D
 RESPONSÁVEL TÉCNICO PELA OBRA :

CONTEÚDO: **CORTE - AA -** Câmpus Riachuelo

01			
00			
REV.			
DATA	GERÊNCIA/COMPUTADOR/PASTA	ESCALA	INDICADAS
Setembro / 2024			
No. DO PROCESSO	DESENHO:	NÚMERO DE PAVIMENTOS	
	Ana Elisa Moraes Azeredo Souza	01	
QUADRO DE ÁREAS		PRANCHA	
Á. Terreno	12.450,00 m2		
Área Total da construção	751,83 m2		
Área de Cobertura	777,19 m2		
			07/10

Aprovação/Data Unidade Gerência de Projetos
 Todos os direitos reservados ao SEINFRA/PROAD/UFJ. O projeto poderá ser utilizado somente no local designado nas plantas.
 Formato - A1

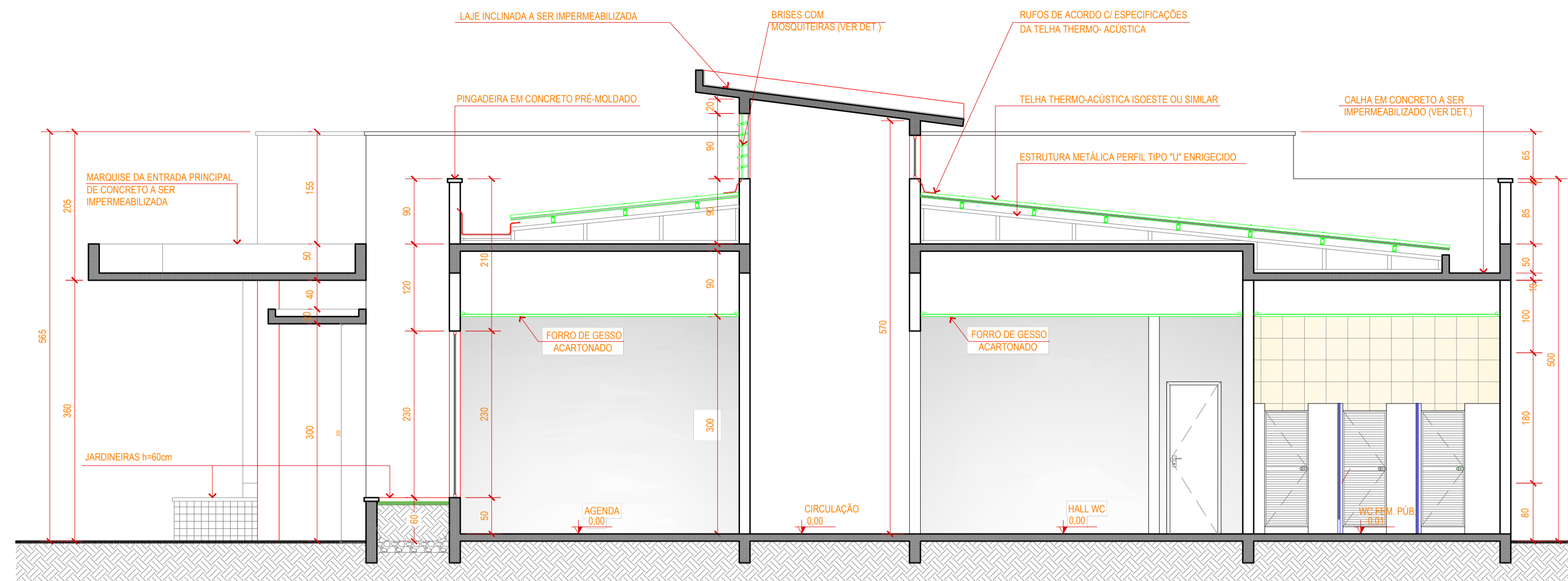

1 CORTE B-B
esc.: 1: 50

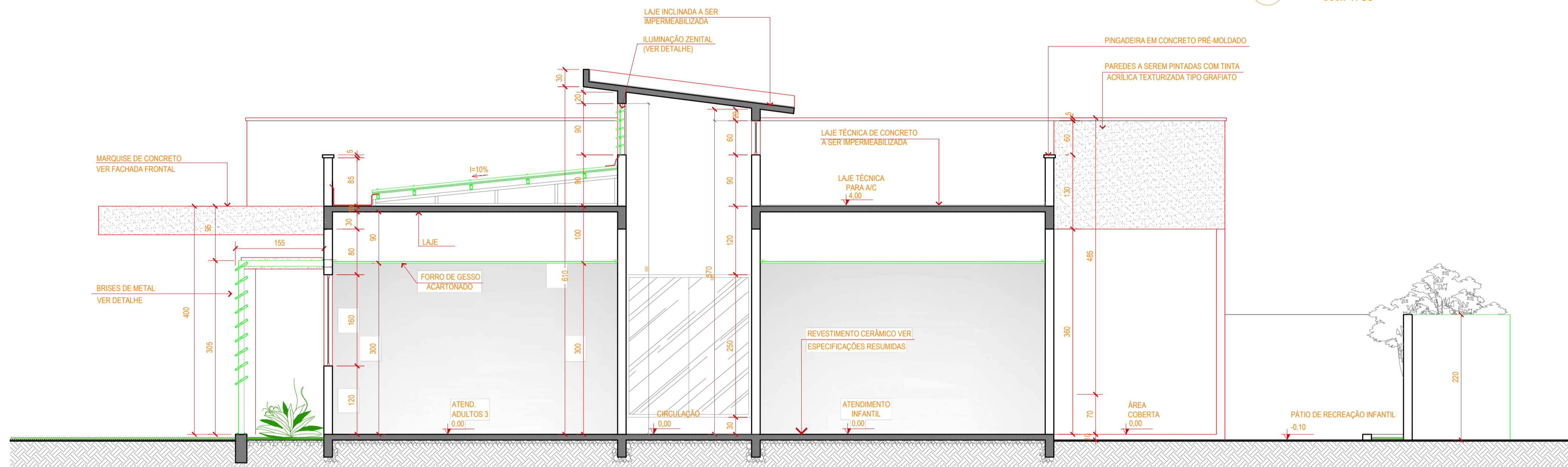

2 CORTE C-C
esc.: 1: 50

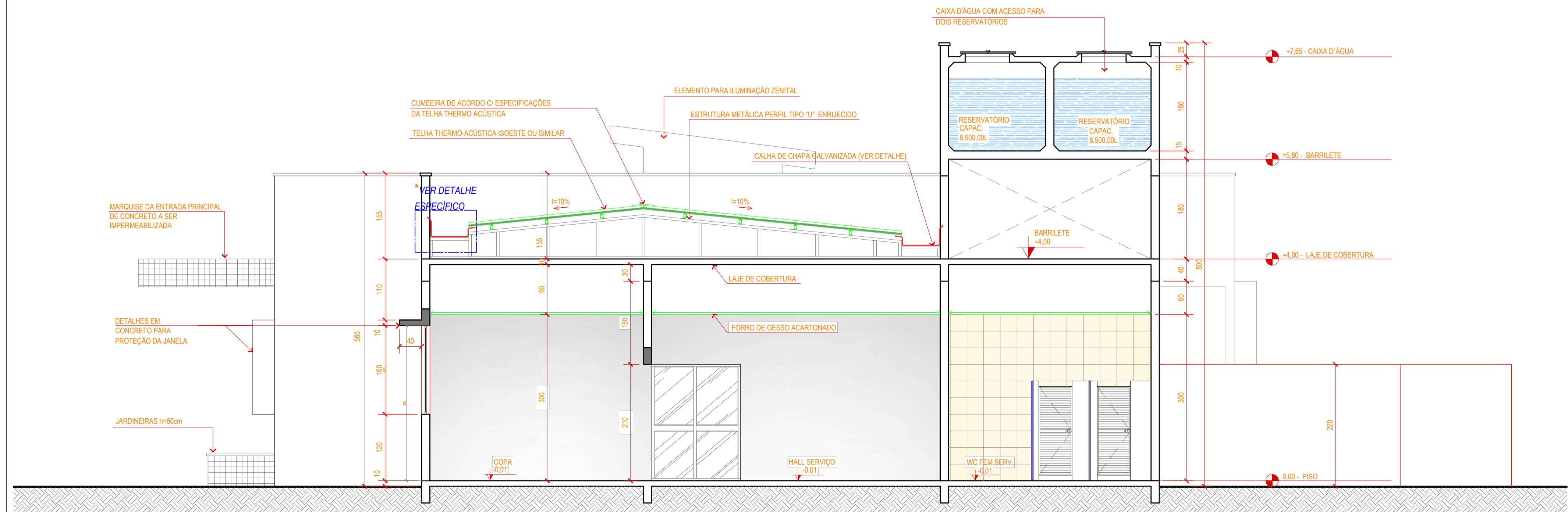

3 CORTE D-D
esc.: 1: 50

ESPECIFICAÇÕES RESUMIDAS

ACABAMENTOS

CONVENÇÕES DOS LOCAIS

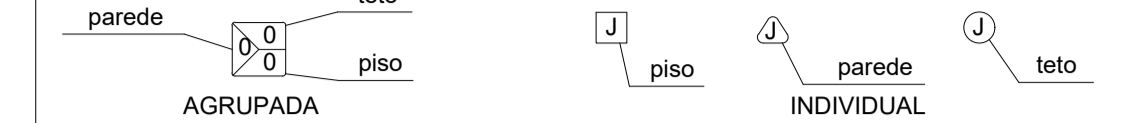

DESCRIÇÃO DO MATERIAL	
P I S O	
1	CIMENTO RÚSTICO, COM MODULAÇÃO 100X100CM, COM JUNTA PLÁSTICA
2	GRANITO CINZA ANDORINHA POLIDO
3	CERÂMICA ELIANE PEI 5, LINHA ALTO TRÁFEGO CARGO PLUS 41X41CM OU EQUIVALENTE, REJUNTE DE 3mm, NA COR ÁRTICO
4	GRANITINA NA COR CINZA, COM MODULAÇÃO 100X100cm COM JUNTA PLÁSTICA
5	GRAMA ESMERALDA OU SIMILAR
6	ASFALTO
P A R E D E	
1	PAREDE REBOCADA E EMASSADA, COM PINTURA EM TINTA ACRÍLICA ACETINADA NA COR BRANCO GELO, MARCA CORAL (OU SIMILAR)
2	CERÂMICA ELIANE, LINHA FORMA BRANCO BR 33.5X45 OU EQUIVALENTE, REJUNTE DE 3mm, NA COR PLATINA
3	PASTILHAS ATLAS INHAUMA 5x5 (OU SIMILAR)
4	MASSA E PINTURA GRAFIATO NA COR OCEANO CORAL (OU SIMILAR)
T E T O	
1	LAJE REBOCADA COM PINTURA PVA FOSCA BRANCO NEVE
2	FORRO DE GESSO COM PINTURA PVA FOSCA BRANCO NEVE
ACABAMENTOS	
8	BANCADA GRANITO CINZA ANDORINHA
9	SOLEIRA EM GRANITO CINZA ANDORINHA

APROVAÇÃO:

SERVIÇO PÚBLICO FEDERAL
UNIVERSIDADE FEDERAL DE JATAÍ
SEINFRA SECRETARIA DE INFRAESTRUTURA 
 CÂMPUS JATOBÁ - CIDADE UNIVERSITÁRIA
 BR - 364 Km 195 Nº 3.800 JATAÍ - (064)3606-8205
 CEP 75.801-615

tipo: **PROJETO ARQUITETURA**
SPA - SERVIÇO DE PSICOLOGIA APLICADA
 Câmpus Riachuelo -
 endereço: CÂMPUS RIACHUELO
 RUA RIACHUELO QDA- 20 LT - ÁREA - Nº 1.530 - SETOR SAMUEL
 GRAHAM - JATAÍ - GO -
 CEP 75.804-020

PROPRIETÁRIO: UNIVERSIDADE FEDERAL DE JATAÍ - CNPJ 35.840.859/0001-30
 AUTOR DO PROJETO: ARQ: Roger Chaves Landivar CAU - A5439-9
 RESPONSÁVEL TÉCNICO PELA OBRA - (ADEQUAÇÃO) - ENG. CIVIL - GABRIEL FERNANDES SOUSA - CREA-GO 1016011890/D
 RESPONSÁVEL TÉCNICO PELA OBRA :

CONTEÚDO: **CORTE - BB - CC - DD** Câmpus Riachuelo

01		
00		
REV.		
DATA	Setembro / 2024	ESCALA INDICADAS
No. DO PROCESSO	GERÊNCIA/COMPUTADOR/PASTA	
	DESENHO: Ana Elisa Morais Azeredo Souza	NUMERO DE PAVIMENTOS 01
QUADRO DE ÁREAS	Á. Terreno	12.450,00 m ²
	Área Total da construção	751,83 m ²
	Área de Cobertura	777,19 m ²
		08/10

Aprovação/Data Unidade Gerência de Projetos
 Todos os direitos reservados ao SEINFRA/PROAD/UFJ. O projeto poderá ser utilizado somente no local designado nas plantas.

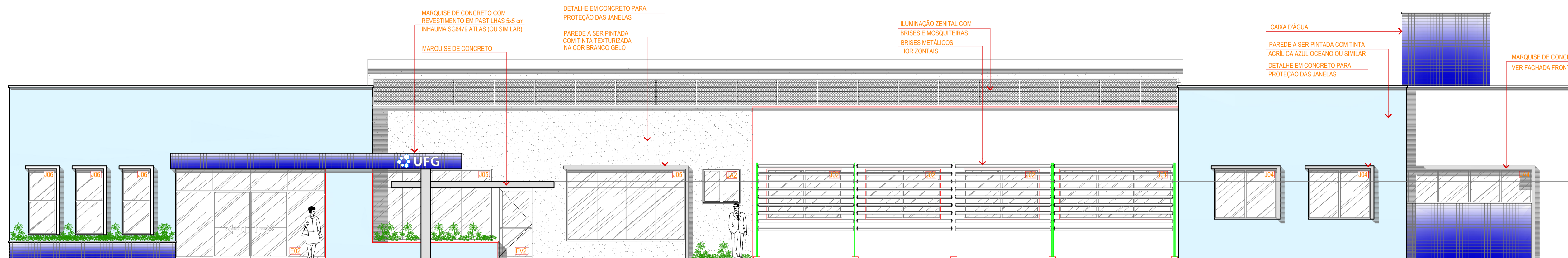

1 FACHADA FRONTAL - NORTE
esc.: 1: 75

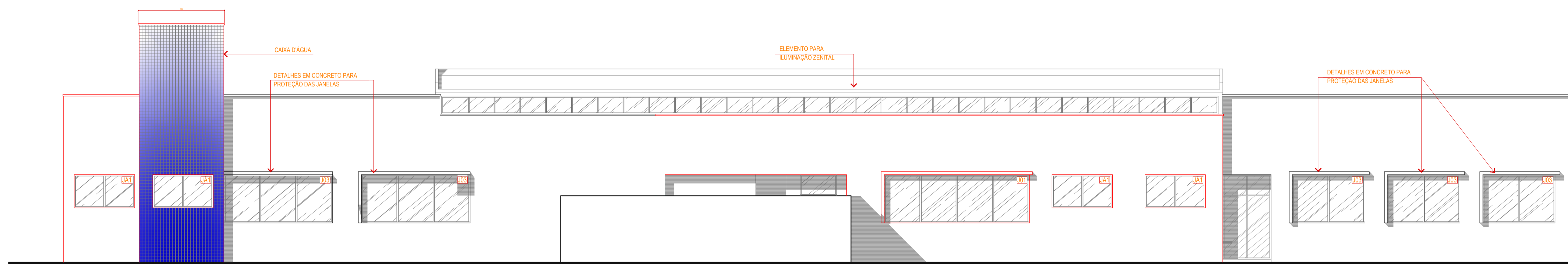

2 FACHADA FUNDO - SUL
esc.: 1: 75

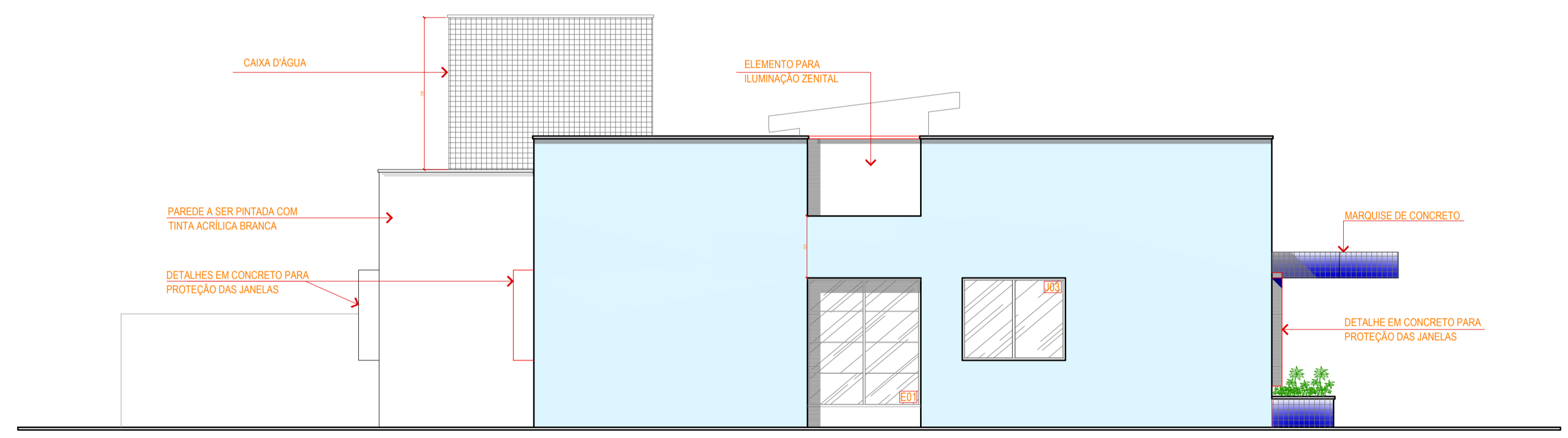

3 FACHADA LATERAL - LESTE
esc.: 1: 75

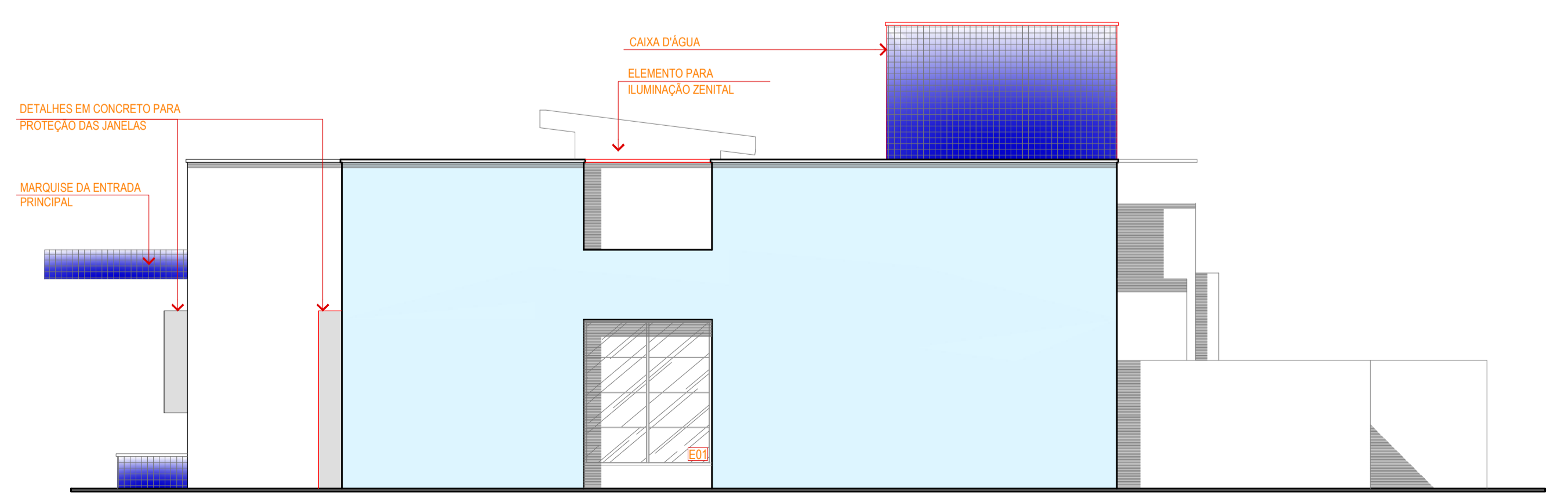

4 FACHADA LATERAL - OESTE
esc.: 1: 75

APROVAÇÃO:

SERVIÇO PÚBLICO FEDERAL
UNIVERSIDADE FEDERAL DE JATAÍ
SEINFRA SECRETARIA DE INFRAESTRUTURA
CÂMPUS JATOBÁ - CIDADE UNIVERSITÁRIA
BR - 364 Km 195 Nº 3.800 JATAÍ - (064)3606-8205
CEP 75.801-615

UFJ
UNIVERSIDADE FEDERAL DE JATAÍ

tipo: **PROJETO ARQUITETURA**
SPA - SERVIÇO DE PSICOLOGIA APLICADA
Câmpus Riachuelo -

local: **CÂMPUS RIACHUELO**
RUA RIACHUELO ODA- 20 LT - ÁREA - Nº 1.530 - SETOR SAMUEL
GRAHAM - JATAÍ - GO -
CEP 75.804-020

PROPRIETÁRIO: UNIVERSIDADE FEDERAL DE JATAÍ - CNPJ 35.840.658/0001-30

AUTOR DO PROJETO: ARO Roger Chaves Landivar CAU - A5439-9

RESPONSÁVEL TÉCNICO PELA OBRA - (ADEQUAÇÃO) - ENG. CIVIL - GABRIEL FERNANDES SOUSA - CREA-GO 1016011850/D

RESPONSÁVEL TÉCNICO PELA OBRA :

CONTEÚDO: **FACHADAS** Câmpus Riachuelo

01		
00		
REV.		
DATA	GERÊNCIA/COMPUTADOR/PASTA	ESCALA
Setembro / 2024		INDICADAS
No. DO PROCESSO	DESENHO: Ana Elisa Moraes Azeredo Souza	NÚMERO DE PAVIMENTOS 01
QUADRO DE ÁREAS		PRANCHA
Á. Terreno	12.450,00 m2	
Área Total da construção	751,83 m2	
Área de Cobertura	777,19 m2	
		09/10

Aprovação/Data Unidade Gerência de Projetos

Todos os direitos reservados ao SEINFRA/PROAD/UFJ. O projeto poderá ser utilizado somente no local designado nas plantas.

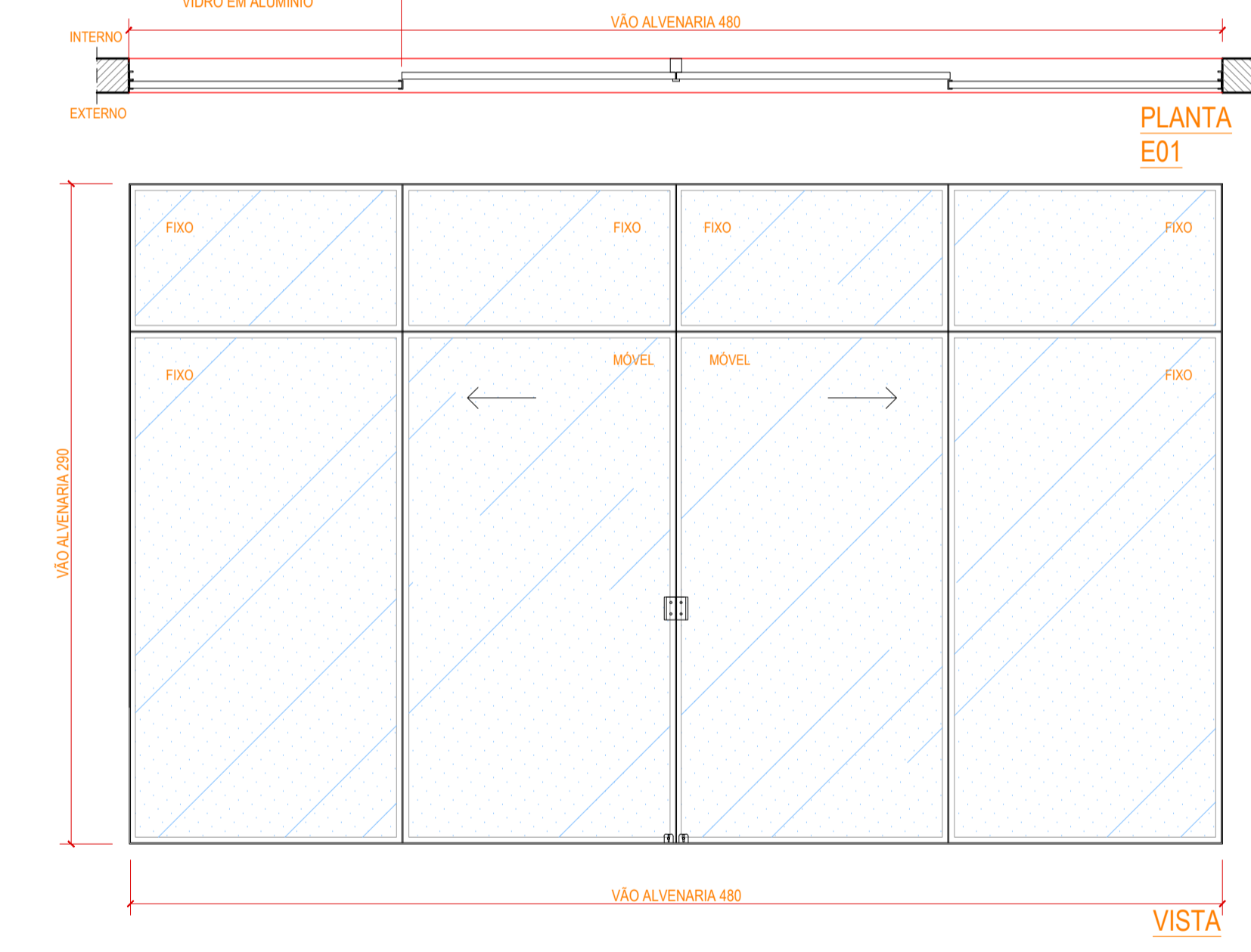
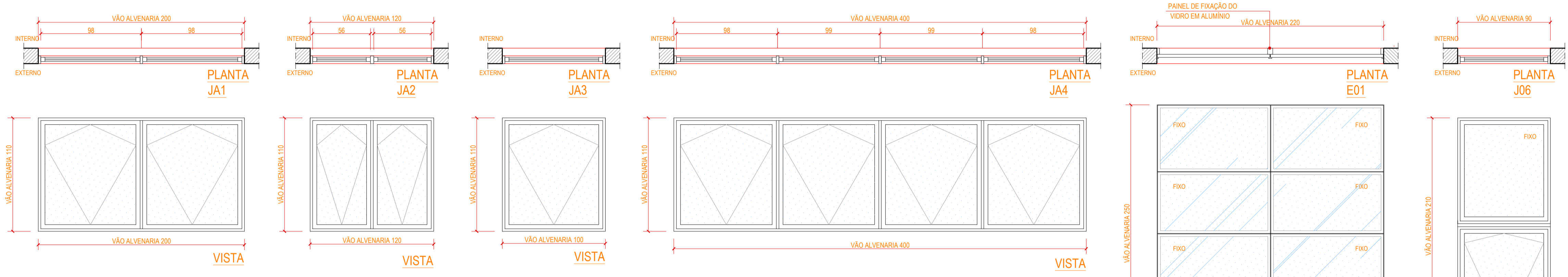
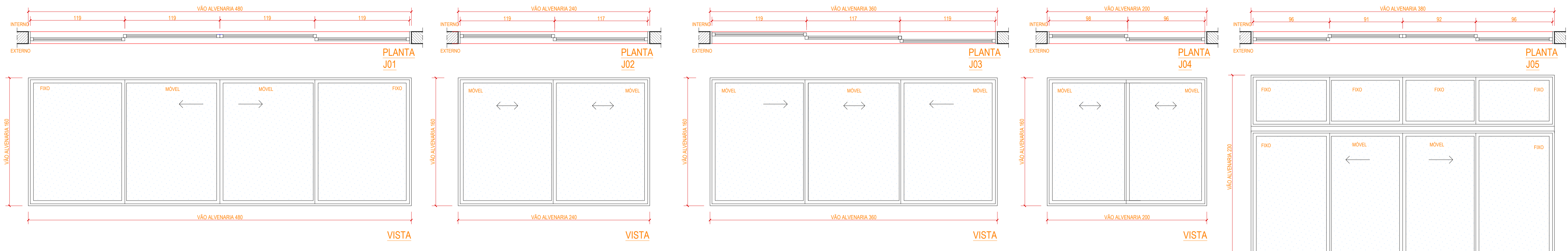

PM2-70X210
PLANTA BAIXA-ESC. 1:25

PNEI-90X210
PLANTA BAIXA-ESC. 1:25

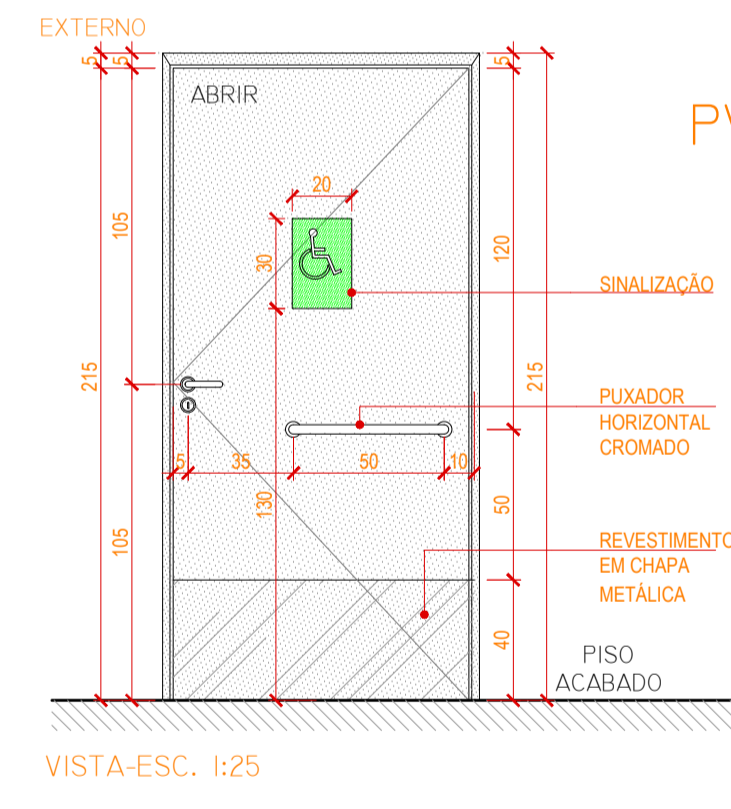
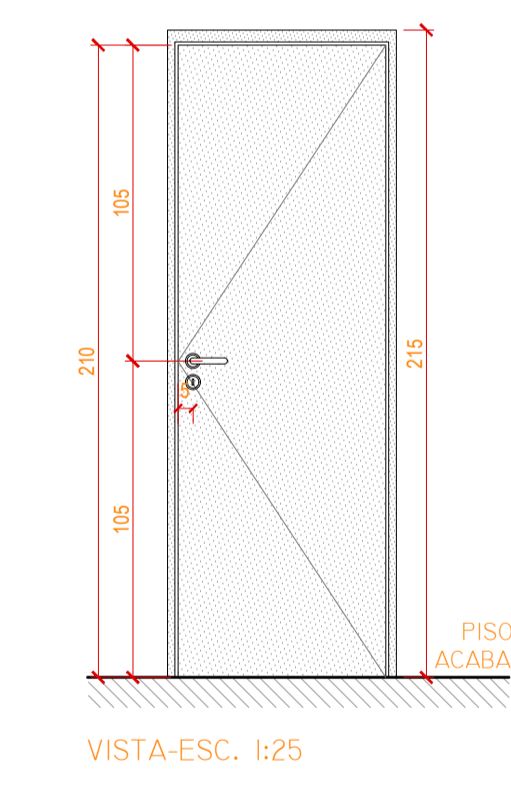

PVI-60X180
PLANTA BAIXA-ESC. 1:25

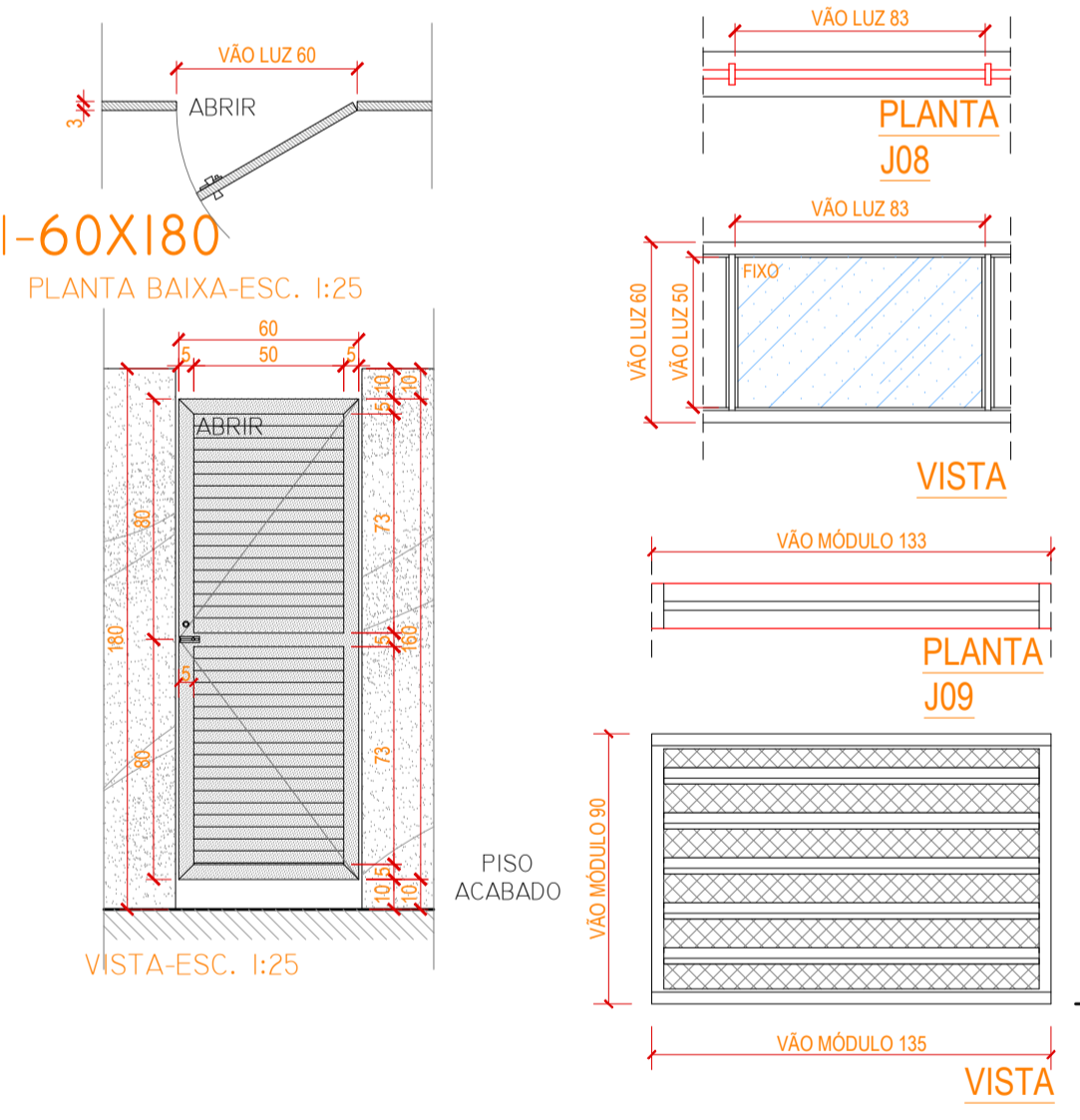

APROVAÇÃO:

SERVIÇO PÚBLICO FEDERAL
UNIVERSIDADE FEDERAL DE JATAÍ
SEINFRA SECRETARIA DE INFRAESTRUTURA
CÂMPUS JATOBÁ - CIDADE UNIVERSITÁRIA
BR - 364 Km 195 Nº 3.800 JATAÍ - (064)3606-8205
CEP 75.801-615

tipo: **PROJETO ARQUITETURA**
SPA - SERVIÇO DE PSICOLOGIA APLICADA
local: **Câmpus Riachuelo -**
endereço: **CÂMPUS RIACHUELO**
RUA RIACHUELO QDA- 20 LT - ÁREA - Nº 1.530 - SETOR SAMUEL
GRAHAM - JATAÍ - GO -
CEP 75.804-020

PROPRIETÁRIO: UNIVERSIDADE FEDERAL DE JATAÍ - CNPJ - 35.840.659/0001-30
AUTOR DO PROJETO: ARQ. Roger Chaves Landivar CAU - A5439-9
RESPONSÁVEL TÉCNICO PELA OBRA - (ADEQUAÇÃO): ENG. CIVIL - GABRIEL FERNANDES SOUSA - CREA-GO 1016011890/D
RESPONSÁVEL TÉCNICO PELA OBRA :

CONTÉUDO		Câmpus Riachuelo	
DETALHEAMENTO DAS ESQUADRIAS			
01			
00			
REV.			
DATA	Setembro / 2024	GERÊNCIA/COMPUTADOR/PASTA	ESCALA
No. DO PROCESSO		DESENHO:	INDICADAS
		Ana Elisa Moraes Azeredo Souza	
		NÚMERO DE PAVIMENTOS	
		01	
QUADRO DE ÁREAS			FRANCHA
Á. Terreno	12.450,00 m2		
Área Total da construção	751,83 m2		
Área de Cobertura	777,19 m2		
			01/01
Aprovação/Data	Unidade	Gerência de Projetos	

Todos os direitos reservados ao SEINFRA/PROAD/UFJ. O projeto poderá ser utilizado somente no local designado nas plantas.