

SÃO JOSÉ, 05 DE DEZEMBRO 2024

CLIENTE: 156678 – UNIVERSIDADE FEDERAL DE JATAÍ  
DISPENSA ELETRÔNICA Nº 90223/2024

PROPOSTA DE PREÇOS

ITEM	LOTE	DESCRIÇÃO	QT	V.UNITÁRIO	V.TOTAL	POR EXTENSO
1	UND	<p>CONECTOR FEMEA KEYSTONE SOHOPLUS CAT5E T568A/B – BRANCO MARCA: FURUKAWA MODELO: 35050423 COMPONENTE NO QUAL O CABO DE REDE É TERMINADO E O PATCH CORD É CONECTADO. APLICAÇÃO SISTEMAS DE CABEAMENTO ESTRUTURADO PARA TRÁFEGO DE VOZ, DADOS E IMAGENS, SEGUNDO REQUISITOS DA NORMA ANSI/TIA/EIA-568B.2 (BALANCED TWISTED PAIR CABLING COMPONENTS), PARA CABEAMENTO HORIZONTAL OU SECUNDÁRIO, USO INTERNO, EM PONTO DE ACESSO NA ÁREA DE TRABALHO PARA TOMADAS DE SERVIÇOS EM SISTEMAS DE CABEAMENTO ESTRUTURADO. CARACTERÍSTICAS TÉCNICAS CATEGORIA: CAT.5E U/UTP; CORPO EM TERMOPLÁSTICO DE ALTO IMPACTO NÃO PROPAGANTE À CHAMA; TERMINAIS DE CONEXÃO EM BRONZE FOSFOROSO ESTANHADO, PADRÃO 110 IDC, PARA CONDUTORES DE 22 A 26 AWG; DISPONÍVEL EM PINAGEM T568A/B; FORNECIDO NA COR BRANCA; PRODUTO QUE ATENDE POLÍTICAS DE RESPEITO AO MEIO AMBIENTE.</p>	200	R\$ 30,00	R\$ 6.000,00	SEIS MIL REAIS
2	UND	<p>CONECTOR MACHO RJ45 FURUKAWA SOHOPLUS CAT5E PARA CABO SOLIDO E FLEXIVEL MARCA: FURUKAWA MODELO: 35050291 O CONECTOR MACHO RJ45 FURUKAWA SOHOPLUS CAT5E E PROJETADO PARA PROPORCIONAR UMA CONEXAO CONFIAVEL E DE ALTA QUALIDADE EM SISTEMAS DE REDE. COMPATIVEL COM CABOS SOLIDOS E FLEXIVEIS, O CONECTOR E IDEAL PARA APLICACOES QUE EXIGEM DESEMPENHO E DURABILIDADE. CARACTERÍSTICAS TÉCNICAS DE CATEGORIA: 5E U/UTP; CORPO EM TERMOPLÁSTICO DE ALTO IMPACTO NÃO PROPAGANTE À CHAMA; VIAS DE CONTATO PRODUZIDAS EM BRONZE FOSFOROSO COM CAMADAS DE 2,54 MICRÔMETROS DE NÍQUEL E 1,27 MICRÔMETROS DE OURO; COMPATÍVEL COM OS PADRÕES DE MONTAGEM T568A E T568B;</p>	200	R\$ 0,44	R\$ 88,00	OITENTA E OITO REAIS

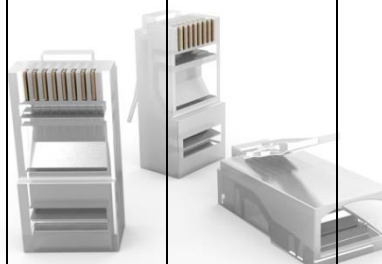
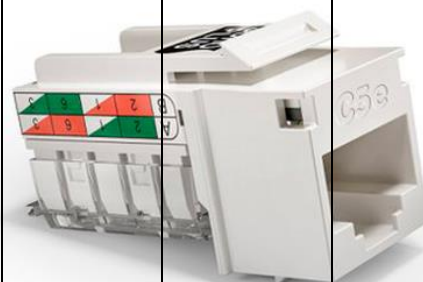





FGP SOLUTIONS LTDA

RUA SANTO ANTONIO, Nº 1510, LOJA - BARREIROS, SÃO JOSÉ - SC CEP: 88117-351

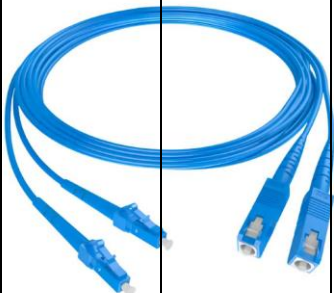
Contatos: [COMERCIAL@FGPSOLUTIONS.COM.BR](mailto:COMERCIAL@FGPSOLUTIONS.COM.BR) / (48) 3375-5754

CNPJ: 29.003.455/0001-42 – IE: 240140041635508– IM: 76515/2024

		CONTATOS ADEQUADOS PARA CONDUTORES SÓLIDOS OU FLEXÍVEIS; PRODUTO QUE ATENDE POLÍTICAS DE RESPEITO AO MEIO AMBIENTE (ROHS).				
3	UND	CDS CORDÃO ÓPTICO DUPLEX CONECTORIZADO SM G657A 2.5 LC/UPC SC/UPC AZUL MARCA: FIBRACEM MODELO: O CORDÃO ÓPTICO DUPLEX CONECTORIZADO SM G657A 2,5M É CONSTITUÍDO POR DUAS FIBRAS, SENDO AS MESMAS COM REVESTIMENTO PRIMÁRIO EM ACRILATO. POSSUI UMA ESTRUTURA TIGHT (REVESTIMENTO SECUNDÁRIO) DIELÉTRICA E É FABRICADO COM FIBRAS MONOMODO. POSSUI CONECTORES EM AMBAS AS EXTREMIDADES E É INDICADO PARA AMBIENTES INTERNOS, FAZENDO A INTERLIGAÇÃO ENTRE EQUIPAMENTOS ÓPTICOS. HOMOLOGAÇÃO ANATEL DOS CONECTORES: LC UPC E SC UPC. • ELEMENTO DE TRAÇÃO DIELÉTRICO; • VERSÕES DUPLEX (02 FIBRAS ÓPTICAS); • DIÂMETRO EXTERNO DE 2,0 OU 2,9 MM; • REVESTIMENTO EXTERNO EM COG OU LSZH; TAMANHO: 2 METROS COR: AZUL	30	R\$ 103,90	R\$ 3.117,00	TRÊS MIL CENTO E DEZESSETE REAIS
						
4	UND	PATCH CORD U/UTP FURUKAWA SOHOPLUS CAT5E CMX T568A/B 0.50M AZUL MARCA: FURUKAWA MODELO: 35104005 OS PATCH CORDS SOHOPLUS SÃO FEITOS 100% DE COBRE E SÃO CERTIFICADOS PELA ANATEL. SEU CONECTOR RJ-45 JÁ VEM COM BOOT E POSSUI CONTATOS BANHADOS A OURO - O QUE GARANTE MAIOR VELOCIDADE E PROTEÇÃO À CORROSÃO. ALÉM DISSO É CONECTORIZADO EM FÁBRICA, O QUE GARANTE MAIOR QUALIDADE DA INSTALAÇÃO, PERFORMANCE E EFICIÊNCIA DA REDE. ALTA PERFORMANCE: TRANSMISSÃO DE ATÉ 1000 MBPS E LIMITE DESEMPENHO 100 MHZ PARA TRANSFERÊNCIA DE DADOS. RECOMENDA-SE UTILIZAÇÃO NA CONEXÃO DIRETA ENTRE O ROTEADOR E O DISPOSITIVO. DISPOSITIVOS COMPATÍVEIS: NOTEBOOK, IMPRESSORA, CONSOLE, MODEMS, ROTEADORES. PADRÕES T-568A/B. TAMANHO: 0.5 METROS COR: AZUL	100	R\$ 20,00	R\$ 2.000,00	DOIS MIL REAIS
						
5	UND	RACK SERVIDOR MAX ELETRON PADRAO 19 POL 16U X 570MM ACR SOLDA PAREDE (MONTADO) MARCA: MAX ELETRON	2	R\$ 1.100,00	R\$ 2.200,00	DOIS MIL E DUZENTOS REAIS

		<p>MODELO: 16U          ESTRUTURAS CONFECCIONADAS EM ACO CARBONO SAE 1020 E SUA ESPESSURA E DE 0,95MM A 1,2MM          PERMITE A PASSAGEM DE CABOS TANTO NA PARTE SUPERIOR QUANTO NA PARTE INFERIOR          4 DE PLANOS DE MONTAGEM 19" EM ACO SAE 1020 ESPESSURA DE 0,90MM A 1,20MM          AJUSTAVEIS NA PROFUNDIDADE DO RACK (PLANOS DE FRENTE E FUNDO).          TAMPAS LATERAIS E TRASEIRAS TOTALMENTE REMOVIVEIS ATRAVES DE PARAFUSOS INTERNOS,          CONFECCIONADOS EM CHAPA DE ACO EM SAE 1020 ESPESSURA DE 0,80MM A 1,06MM.          VENEZIANAS DE VENTILACAO LATERAIS.          FECHAMENTO SUPERIOR PREPARADO COM PERFURACAO PARA KIT VENTILACAO DE 2 A 4 COOLERS.          RACK PADRAO 19" LINHA LEVE COM PORTA DE ACO FABRICADA EM ACO SAE 1020 COM ESPESSURA DE 0,90MM A 1,2MM.          VISOR ACRILICO.          CHAVE DE SEGURANCA.          ATENDE A NORMA DIN 41494 E IEC 297.          PINTURA EPOXI-PO TEXTURIZADA.          FURACAO PARA FIXACAO NA PAREDE (LINHA DE PAREDE).          DIMENSOES:760 X 540 X 570 MM          ALETAS DE VENTILACAO LATERAIS: SIM          LATERAIS REMOVIVEIS: SIM          MATERIAL: METAL          INSTALACAO: PAREDE          TAMANHO: 16U          TIPO DE PORTA: ACRILICO TRANSPARENTE</p>				
6	UND	<p>RÉGUA RACK 19 POL 4400W 8+1 TOMADAS 20A DISJUNTOR VOLTÍMETRO COR PRETO 127V/220V          MARCA: EMLAC          MODELO: EP4400          A RÉGUA RACK SOM PROFISSIONAL 8+1 TOMADAS DISJUNTOR 20A 4400W C/ VOLTÍMETRO EMLAC (EP4400) POSSUI UM SISTEMA DESENVOLVIDO PARA PROTEGER EQUIPAMENTOS ELETROELETRÔNICOS CONTRA CURTO-CIRCUITOS, SOBRECARGAS E SURTOS DE TENSÃO, FACILITANDO A LIGAÇÃO DE VÁRIOS EQUIPAMENTOS EM UMA SÓ TOMADA. POSSUI GABINETE METÁLICO COM PINTURA À PÓ ELETROSTÁTICA NA COR PRETA; CHAVE DISJUNTORA QUE FUNCIONA COMO LIGA/DESLIGA E PROTEÇÃO DO CIRCUITO; SUPORTE PARA FIXAÇÃO; VOLTÍMETRO DIGITAL 22 MM PARA MEDIÇÃO DE</p>	10	R\$ 180,00	R\$ 1.800,00	<p>MIL E OITOCENTOS REAIS</p> 

		<p>TENSÃO E CORRENTE ELÉTRICA, ALÉM DE FUNCIONAMENTO DO EQUIPAMENTO, TOMADAS ESPAÇADAS COM MELHOR APROVEITAMENTO QUE PODEM RECEBER EQUIPAMENTOS DE 10A OU 20A.</p> <ul style="list-style-type: none"> <li>- MODELO: 8 TOMADAS + TOMADA DE SERVIÇO</li> <li>- VOLTÍMETRO DIGITAL 22 MM</li> <li>- PROTEÇÃO COM DISJUNTOR</li> <li>- DISPLAY DE TENSÃO</li> <li>- CABO DE ENTRADA: 1 METRO, 20A TRIPOLAR (2P + TERRA)</li> <li>- TIPO DE TOMADA: 10A / 20A TRIPOLAR (2P + TERRA)</li> <li>- TENSÃO: BIVOLT 127V / 220V</li> <li>- POTÊNCIA MÁXIMA O CIRCUITO: 2540W EM 127V E 4400W EM 220V</li> <li>- FREQUÊNCIA: 50HZ / 60HZ</li> </ul>				
7	UND	<p>CONECTOR MACHO RJ45 DE PASSAGEM FURUKAWA SOHOPLUS CAT6 PARA CABO SOLIDO E FLEXIVEL TRANSPARENTE MARCA: FURUKAWA          MODELO: 35050296          COMPONENTE UTILIZADO PARA TERMINAÇÃO DO CABO DE REDE. É UTILIZADO PARA MONTAR EXTENSÕES SÓLIDAS, AS QUAIS SÃO UTILIZADAS PARA CONECTAR OS COMPUTADORES A UMA REDE.          SISTEMAS DE CABEAMENTO ESTRUTURADOS PARA TRÁFEGO DE VOZ, DADOS E IMAGENS, SEGUNDO REQUISITOS DA NORMA ANSI/TIA/EIA-568B.2 (BALANCED TWISTED PAIR CABLING COMPONENTS), PARA CABEAMENTO HORIZONTAL OU SECUNDÁRIO, USO INTERNO, NO PONTO DE ACESSO NA ÁREA DE TRABALHO PARA TOMADAS DE SERVIÇOS EM SISTEMAS DE CABEAMENTO ESTRUTURADOS.          CARACTERÍSTICAS TÉCNICAS          CARACTERÍSTICAS TÉCNICAS DE CATEGORIA: 6 U/UTP;          COMPOSTO POR APENAS UMA PEÇA NÃO PRECISA DE ALINHADOR NEM DE SEPARADOR;          PROPORCIONA FACILIDADE E AGILIDADE NA MONTAGEM;          CORPO EM TERMOPLÁSTICO DE ALTO IMPACTO E NÃO PROPAGADOR DE CHAMA UL 94V-2;          VIAS DE CONTATO PRODUZIDAS EM BRONZE FOSFOROSO COM CAMADAS DE 2,54 MICROMETROS DE NÍQUEL E 1,27 MICROMETROS DE OURO;          COMPATÍVEL COM OS PADRÕES DE MONTAGEM T568A E T568B;          CONTATOS EXECUTIVOS PARA CONDUTORES SÓLIDOS;          PRODUTO QUE ATENDE A POLÍTICAS DE RESPEITO AO MEIO AMBIENTE.</p>	200	R\$ 03,47	R\$ 694,00	SEISCENTOS E NOVENTA E QUATRO REAIS
		<b>VALOR GLOBAL DA PROPOSTA</b>			<b>R\$ 15.899,00</b>	<b>QUINZE MIL OITOCENTOS E NOVENTA E NOVE REAIS</b>



DADOS BANCÁRIOS:

BANCO: BANCO INTERMEDIUM - 077.

AGÊNCIA: 0001-9

CONTA CORRENTE: 1482024-2

VALIDADE DA PROPOSTA DE 60 (SESSENTA) DIAS.

PRAZO DE GARANTIA: 90 (NOVENTA) DIAS.

PRAZO DE ENTREGA DE 30 (TRINTA) DIAS.

DECLARAMOS QUE ESTÁ INCLUÍDO TODOS OS CUSTOS NECESSÁRIOS AO FORNECIMENTO DO OBJETO.

DECLARAMOS QUE CUMPRIREMOS COM TODOS OS PRAZOS ESTABELECIDOS.

ATENSIOSAMENTE



ANA PAULA DA SILVA SOARES

CPF Nº 148.669.977-45

