

Quantidade de famílias ciganas beneficiárias do Programa Bolsa Família conforme o Cadastro Único - 01/2025

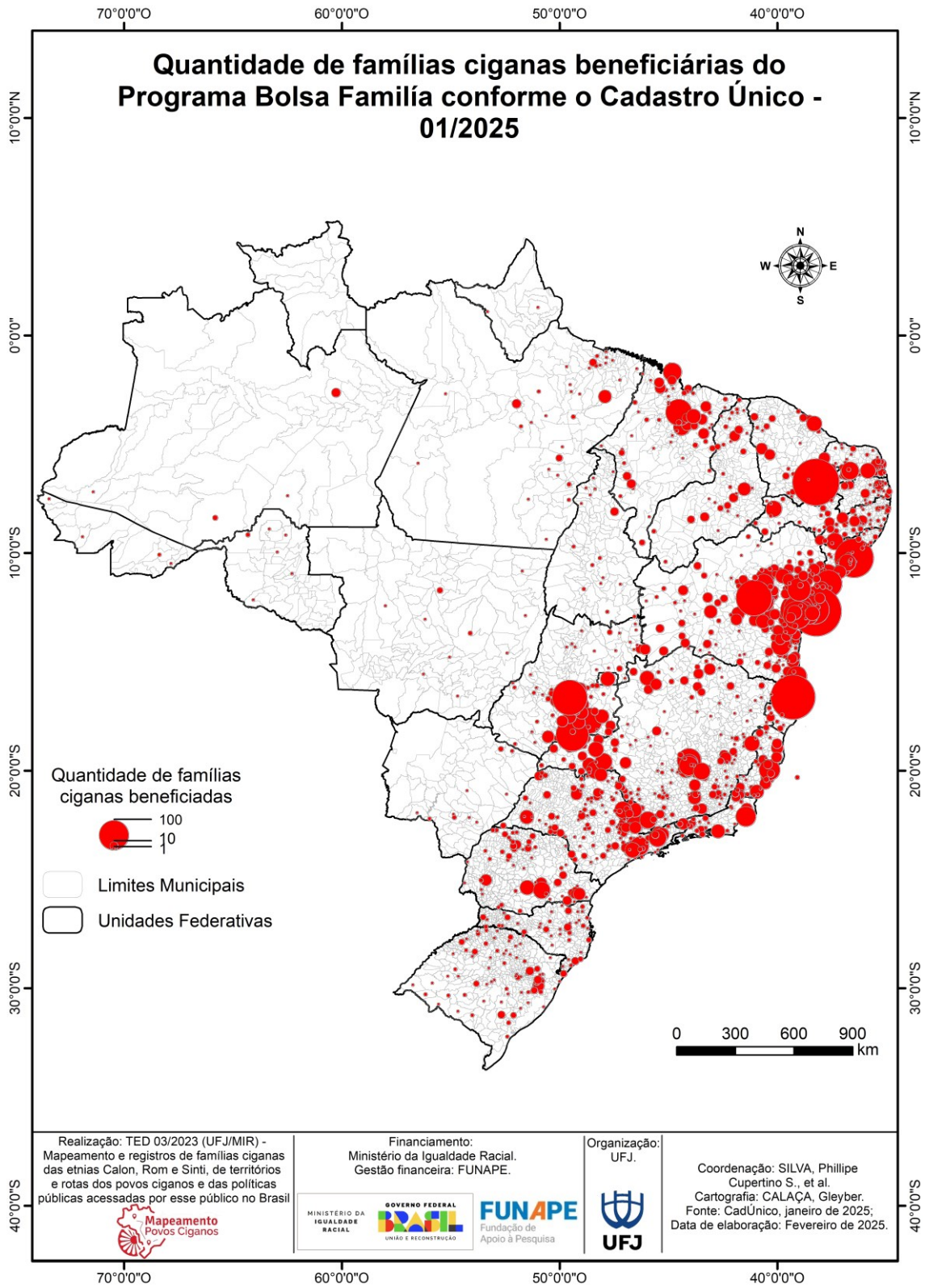

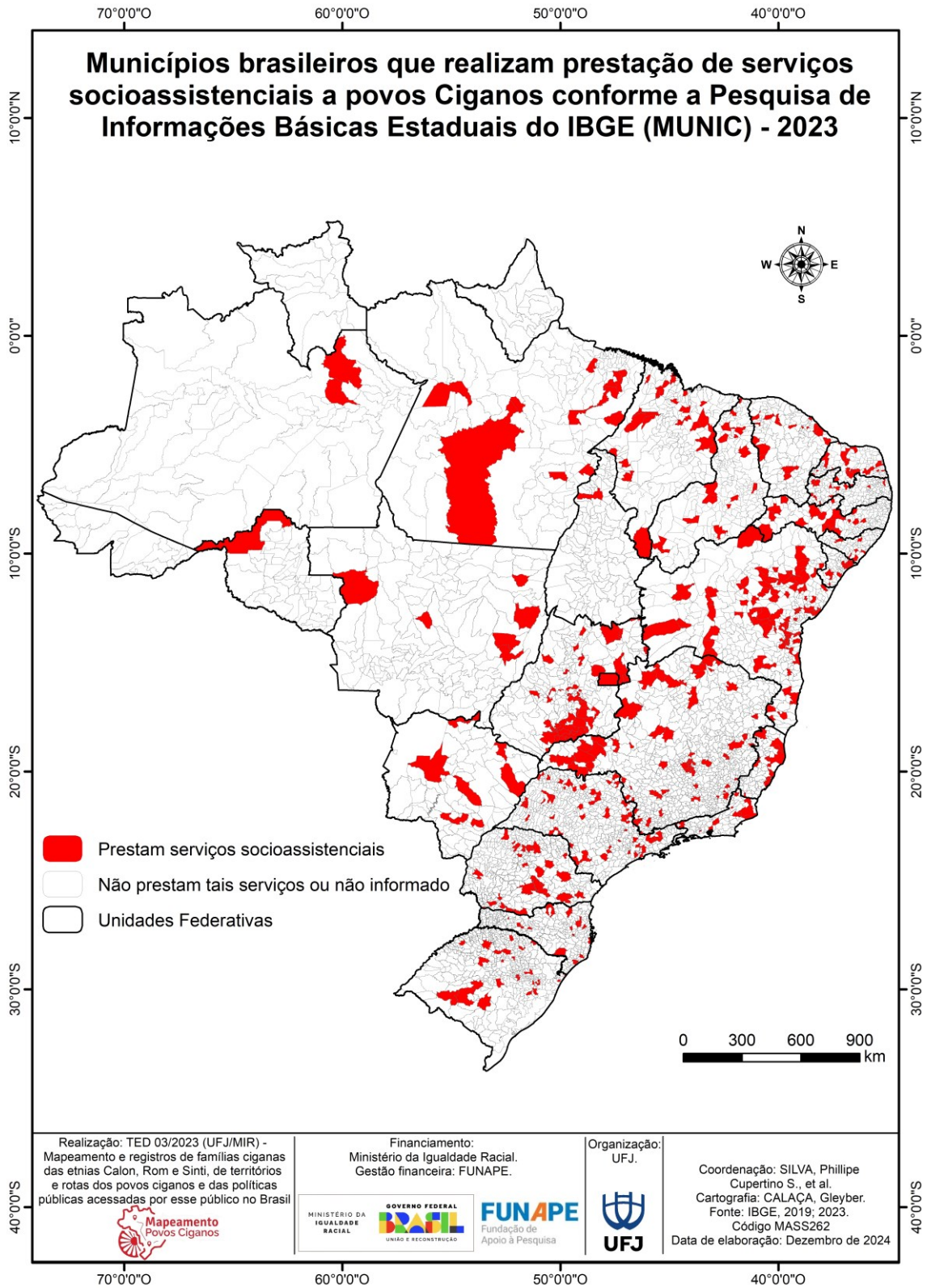

Municípios brasileiros que executam programas/ações para Ciganos conforme a Pesquisa de Informações Básicas Estaduais do IBGE (MUNIC) - 2019 e 2023

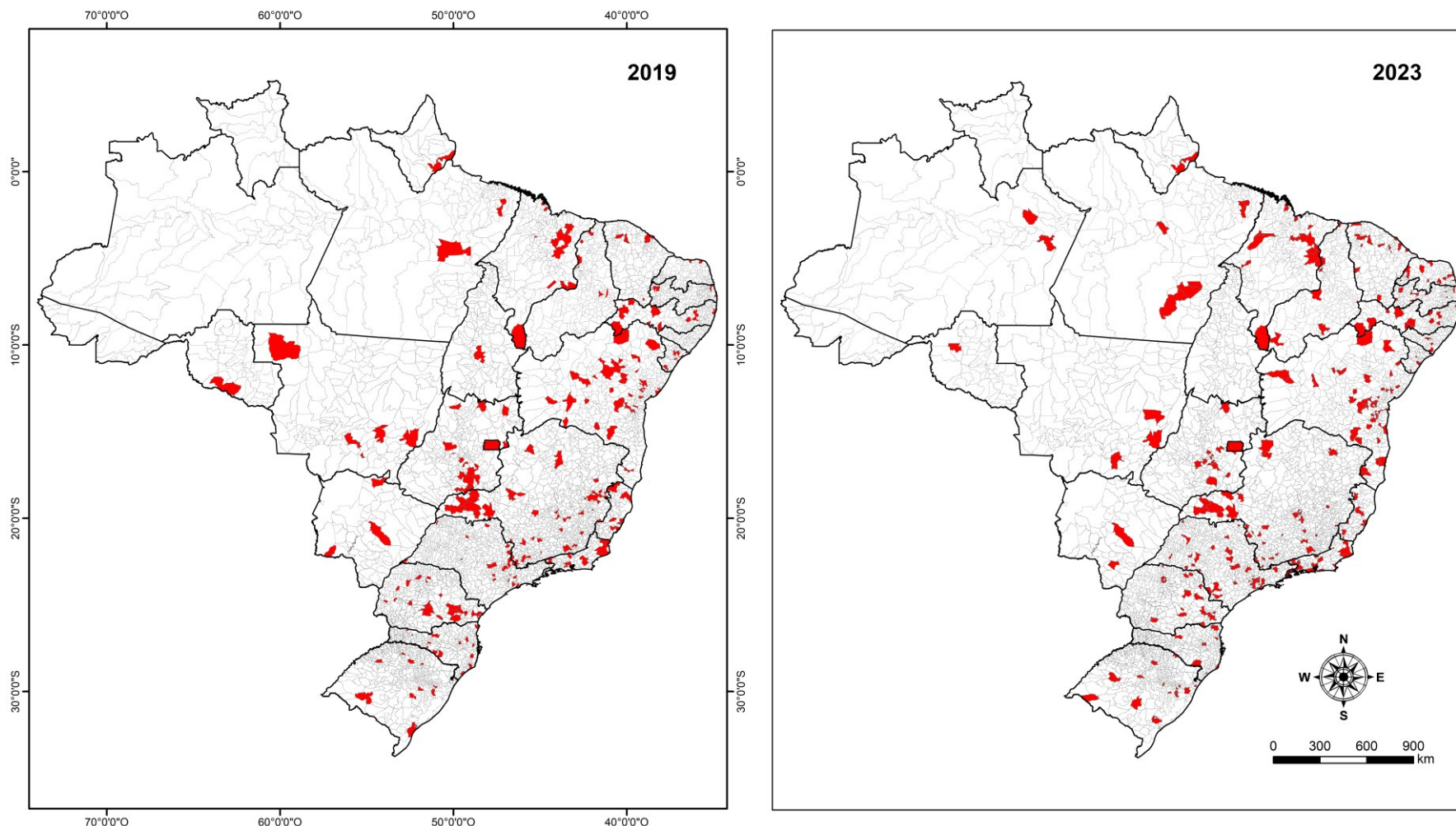

- Executa programas e ações para Ciganos
- Não executa ou não informado
- Unidades Federativas

Realização: TED 03/2023 (UFJ/MIR) - Mapeamento e registros de famílias ciganas das etnias Calon, Rom e Sinti, de territórios e rotas dos povos ciganos e das políticas públicas acessadas por esse público no Brasil



Financiamento:
Ministério da Igualdade Racial.
Gestão financeira: FUNAPE.



Organização:
UFJ.



Coordenação: SILVA, Phillipe Cupertino S., et al.
Cartografia: CALAÇA, Gleyber.
Fonte: IBGE, 2019; 2023.
Código MDHU081

Data de elaboração: Dezembro de 2024

Municípios brasileiros que possuem presença de acampamento ou rancho cigano conforme a Pesquisa de Informações Básicas Estaduais do IBGE (MUNIC) - 2019 e 2023

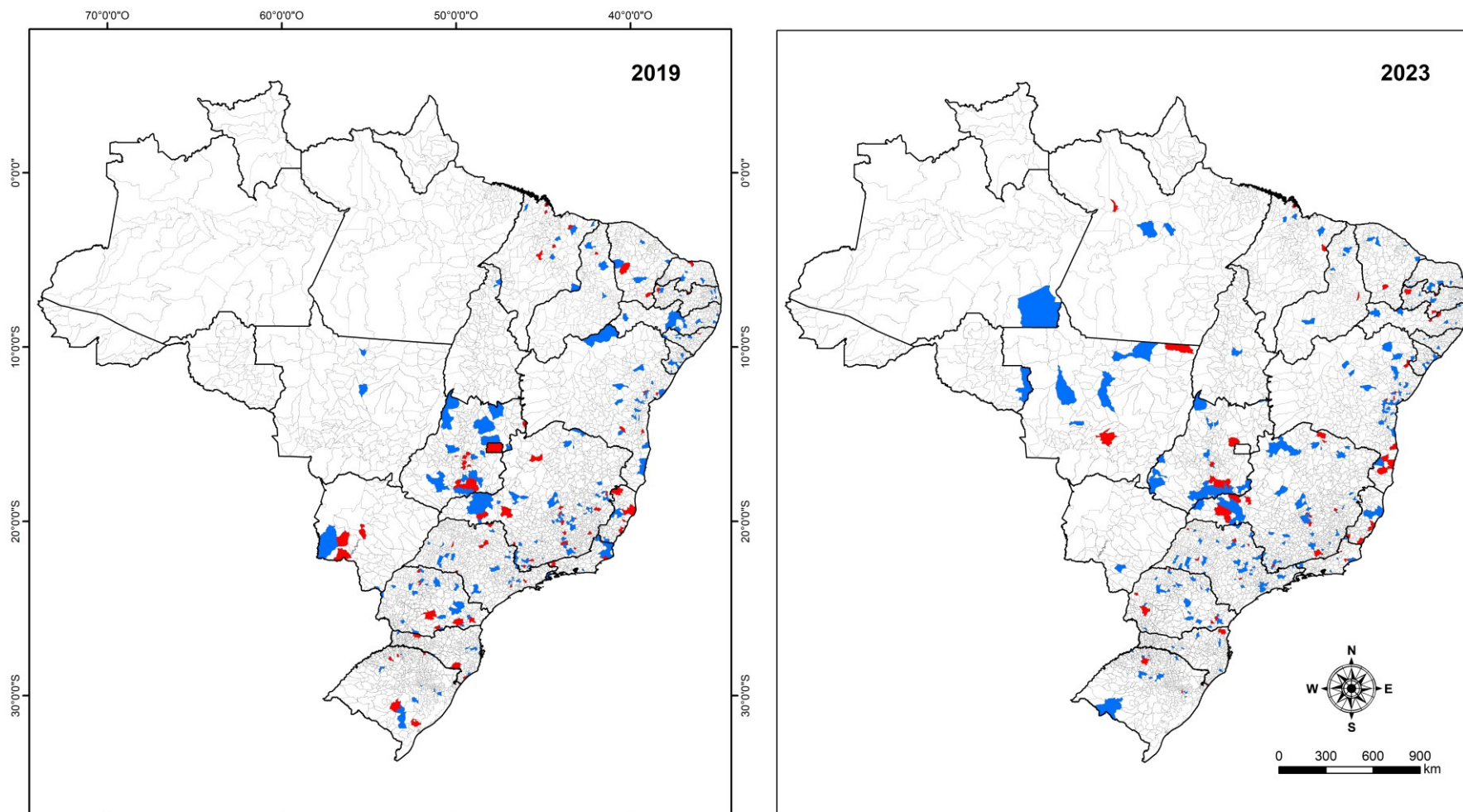

- Sim, em área pública destinada a este fim
- Sim
- Não ou não informado
- Unidades Federativas

Realização: TED 03/2023 (UFJ/MIR) - Mapeamento e registros de famílias ciganas das etnias Calon, Rom e Sinti, de territórios e rotas dos povos ciganos e das políticas públicas acessadas por esse público no Brasil



Financiamento:
Ministério da Igualdade Racial.
Gestão financeira: FUNAPE.

Organização:
UFJ.

Coordenação: SILVA, Phillipe Cupertino S., et al.
Cartografia: CALAÇA, Gleyber.
Fonte: IBGE, 2019; 2023.
Código MDHU71
Data de elaboração: Dezembro de 2024

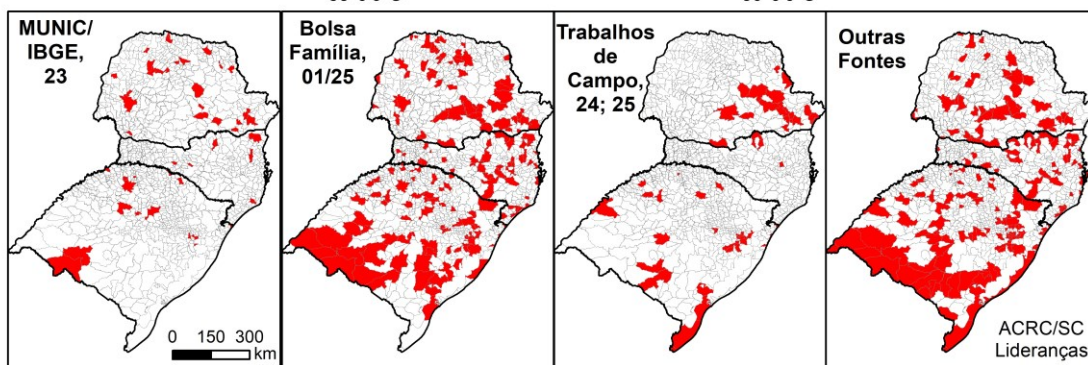
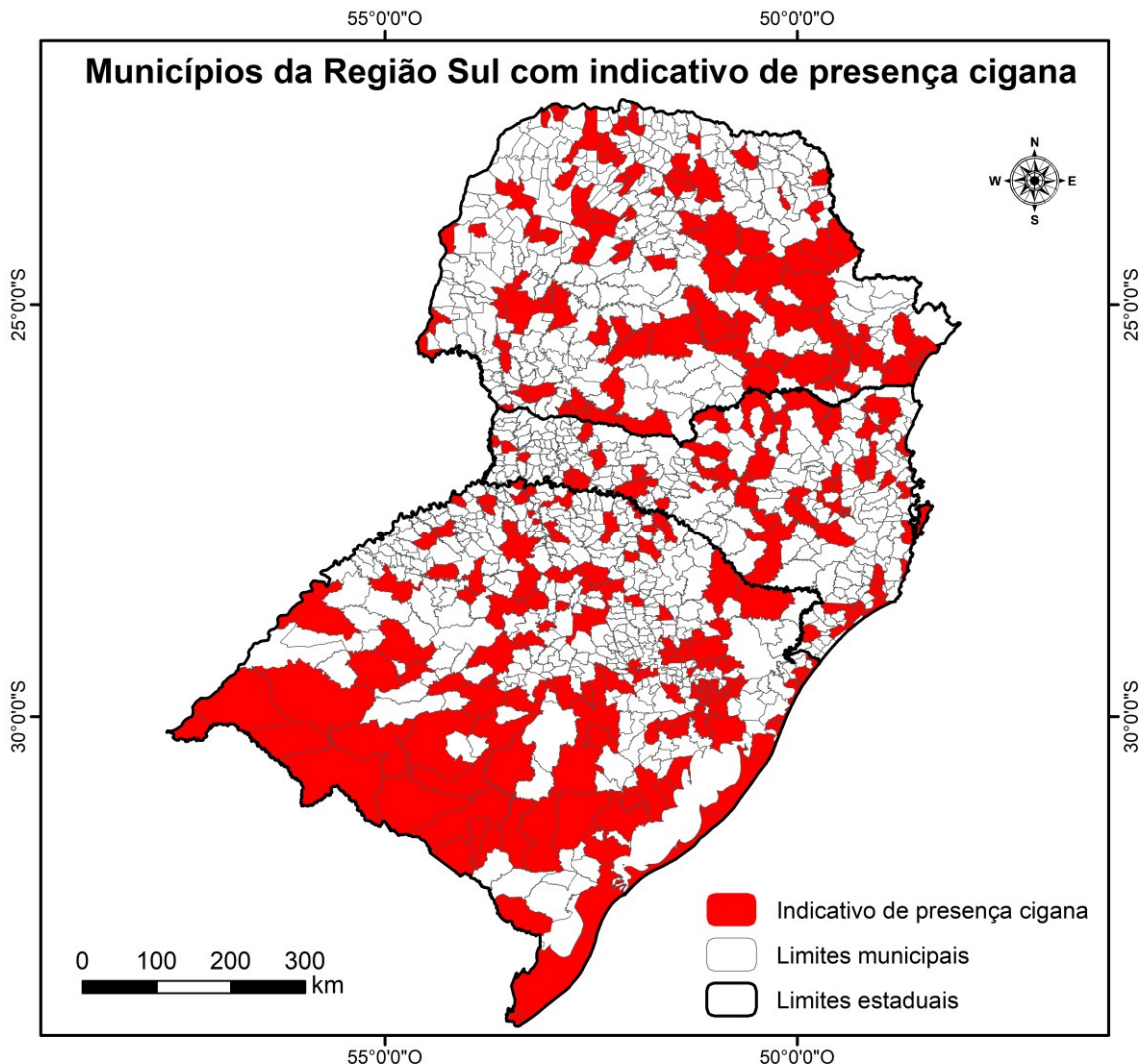

Realização: TED 03/2023 (UFJ/MIR) - Mapeamento e registros de famílias ciganas das etnias Calon, Rom e Sinti, de territórios e rotas dos povos ciganos e das políticas públicas acessadas por esse público no Brasil



Organização: UFJ; UFSC.
 Coordenação: LIMA, Patrícia de Moraes; NOGUEIRA, João C.; SILVA, Phillipe Cupertino S.
 Cartografia: CALAÇA, Gleyber.
 Fontes: ACRC/SC, 2024; CadÚnico, janeiro de 2025; LIDERANÇAS COMUNITÁRIAS, 2024-25; MUNIC/IBGE, 2023;
 Data de elaboração: Fevereiro de 2025.

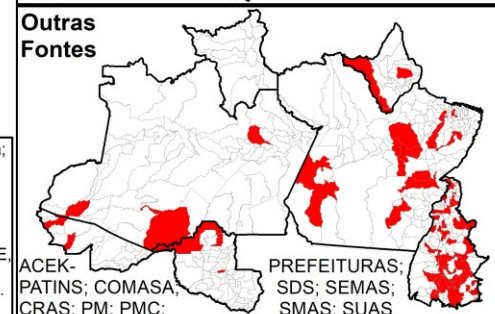
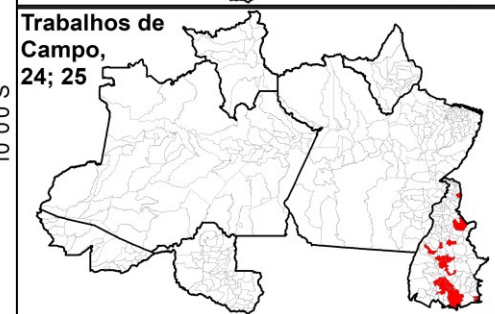
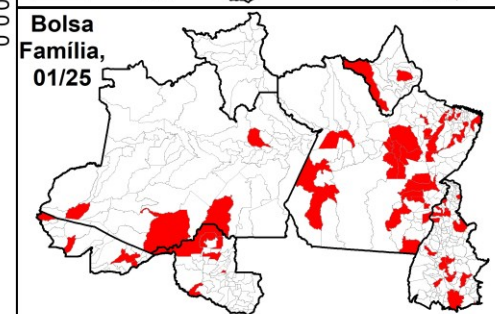
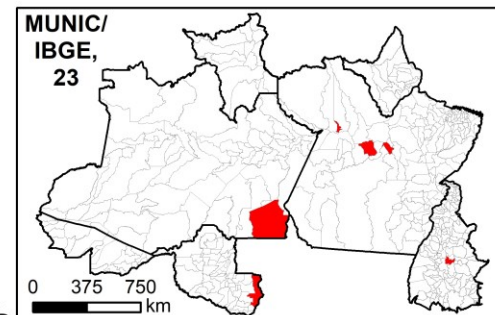
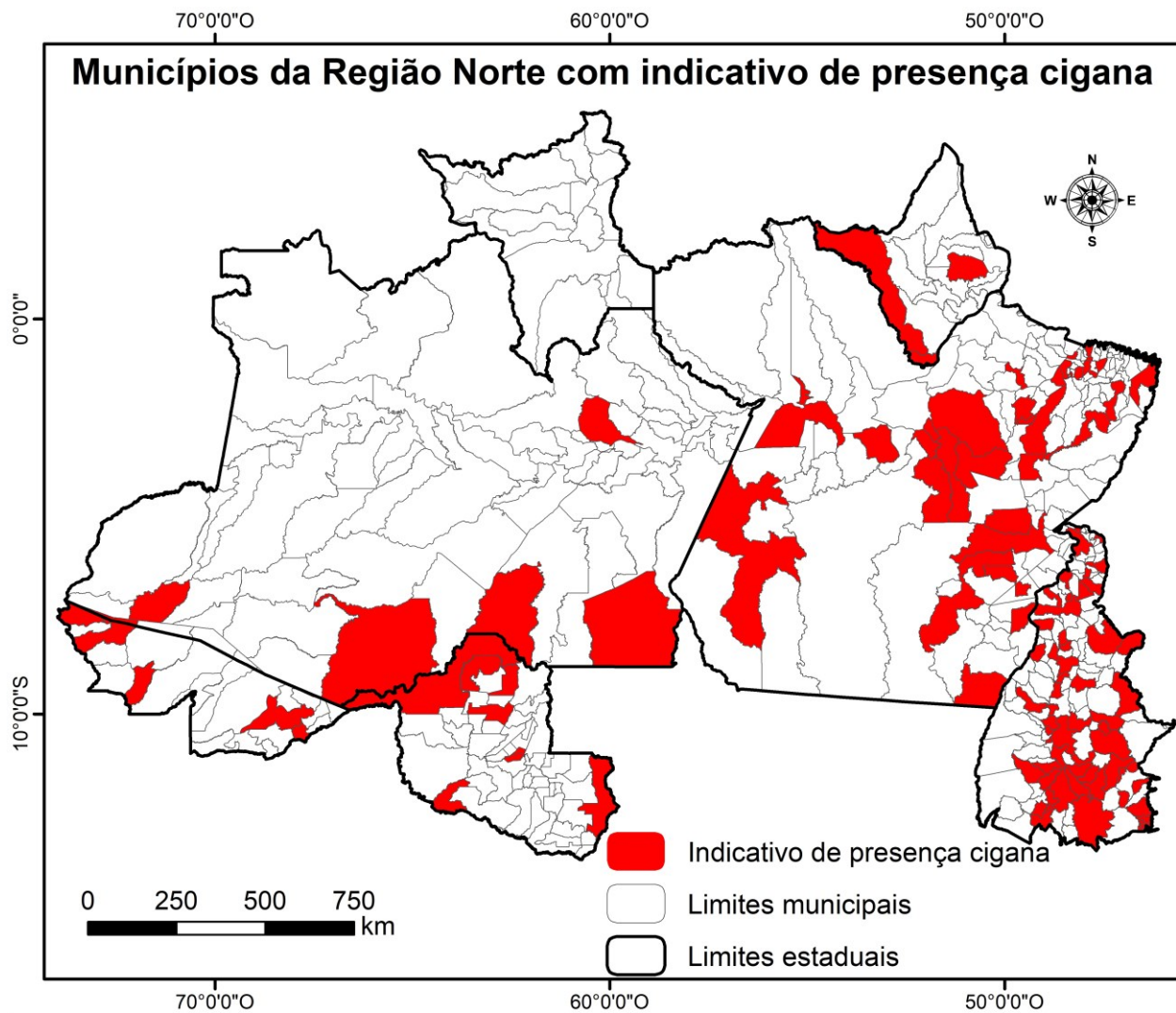

Realização: TED 03/2023 (UFJ/MIR) - Mapeamento e registros de famílias ciganas das etnias Calon, Rom e Sinti, de territórios e rotas dos povos ciganos e das políticas públicas acessadas por esse público no Brasil



Financiamento:
Ministério da Igualdade Racial.
Gestão financeira: FUNAPE.



Organização:
UFJ; UFNT.

Coordenação: OLIVEIRA, Maysa M. Costa; RODRIGUES, Chirley M.; SILVA, Philippe Cupertino S.
Cartografia: CALAÇA, Gleyber.
Fontes: ACEK-PATINS, 2019; CadÚnico, janeiro de 2025; COMASA, 2024; CRAS, 2024; PM, 2024; PMC, 2024; MUNIC/IBGE, 2023; PREFEITURAS, 2024; SDS, 2024; SEMAS, 2024; SMAS, 2024; SUAS, 2024.
Data de elaboração: Fevereiro de 2025.

60°0'0"O

55°0'0"O

50°0'0"O

45°0'0"O

Municípios da Região Centro-Oeste com indicativo de presença cigana

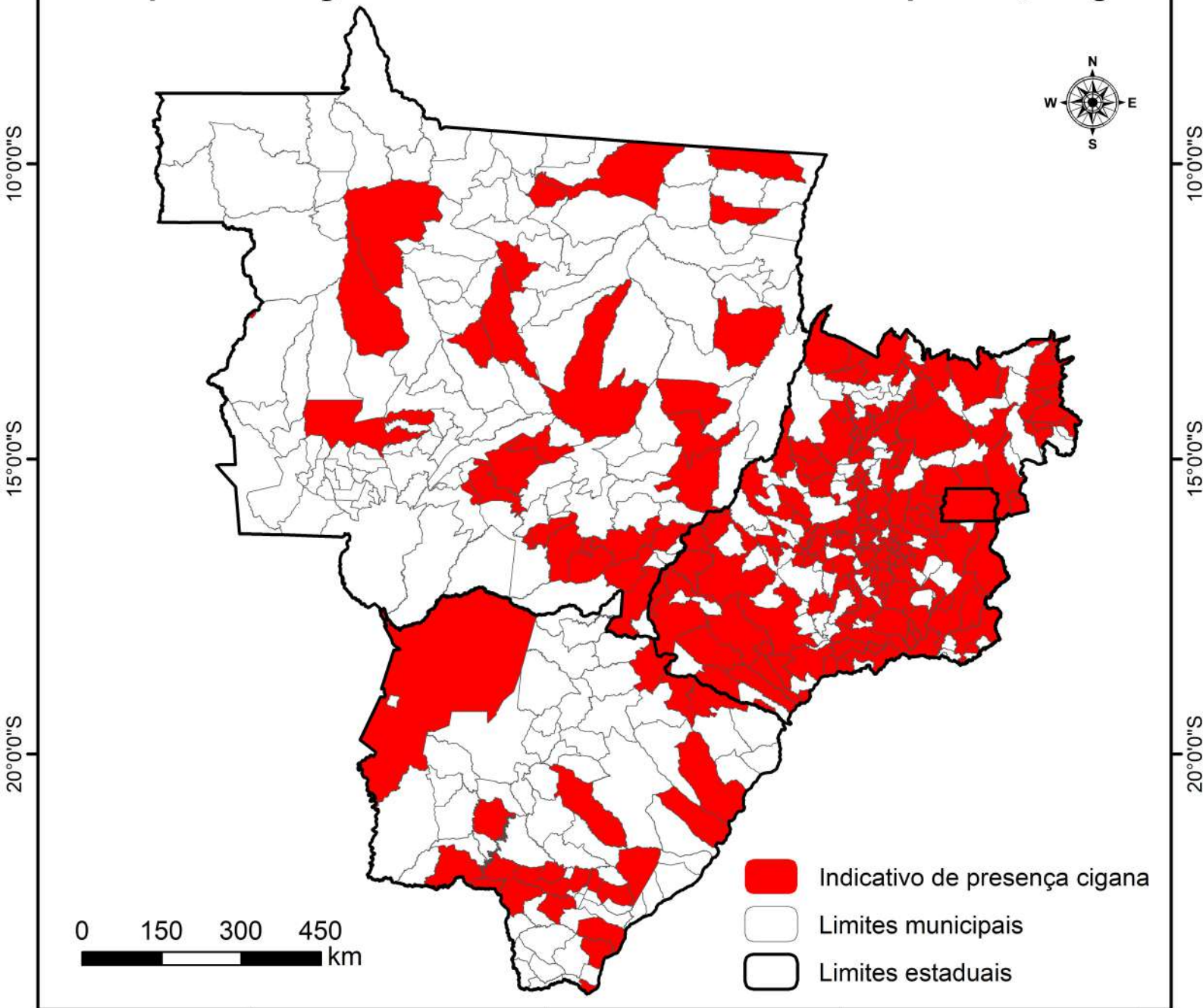

60°0'0"O

55°0'0"O

50°0'0"O

45°0'0"O

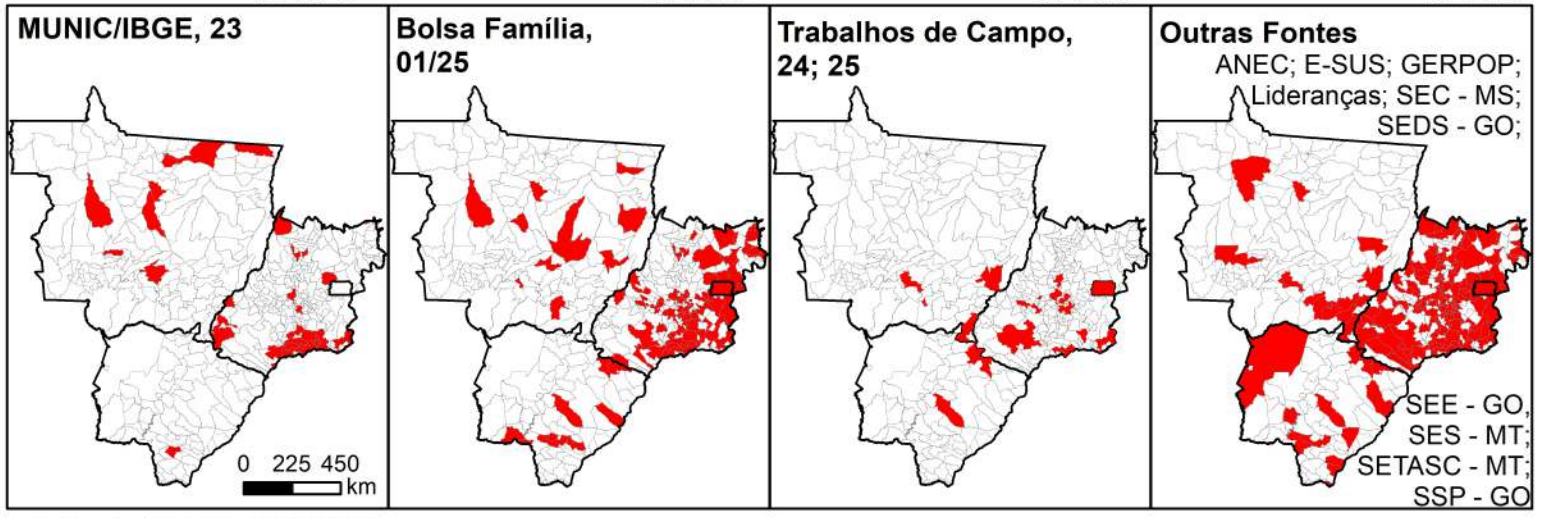

Realização: TED 03/2023 (UFJ/MIR) - Mapeamento e registros de famílias ciganas das etnias Calon, Rom e Sinti, de territórios e rotas dos povos ciganos e das políticas públicas acessadas por esse público no Brasil.

Financiamento: Ministério da Igualdade Racial.
Gestão financeira: FUNAPE.

Organização: UFJ.

Coordenação: PEREIRA, Ana Cláudia S.; SILVA, Philippe Cupertino S.
Cartografia: CALAÇA, Gleyber.

Fontes: ANEC, 2024; CadÚnico, janeiro de 2025; E-SUS, 2024; GERPOP, 2023-24; LIDERANÇAS COMUNITÁRIAS, 2024-25; MUNIC/IBGE, 2023; SEC - MS, 2024; SEDS - GO, 2024; SEE - GO, 2024; SES - MT, 2024; SETASC - MT, 2024; SSP - GO, 2024.

Data de elaboração: Fevereiro de 2025.