

1 CORTE TRANSVERSAL 1
1 : 50

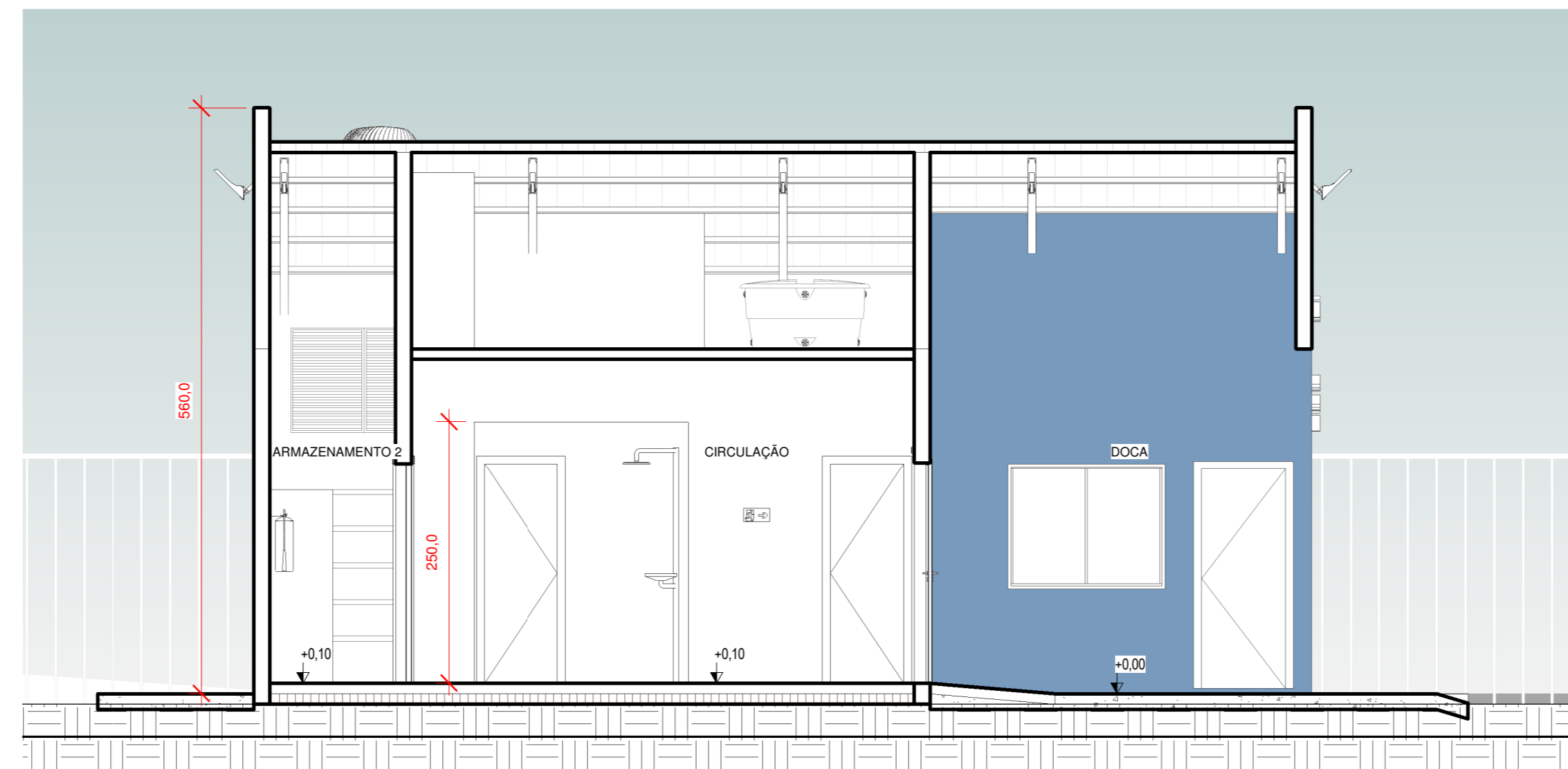

2 CORTE TRANSVERSAL 2
1 : 50

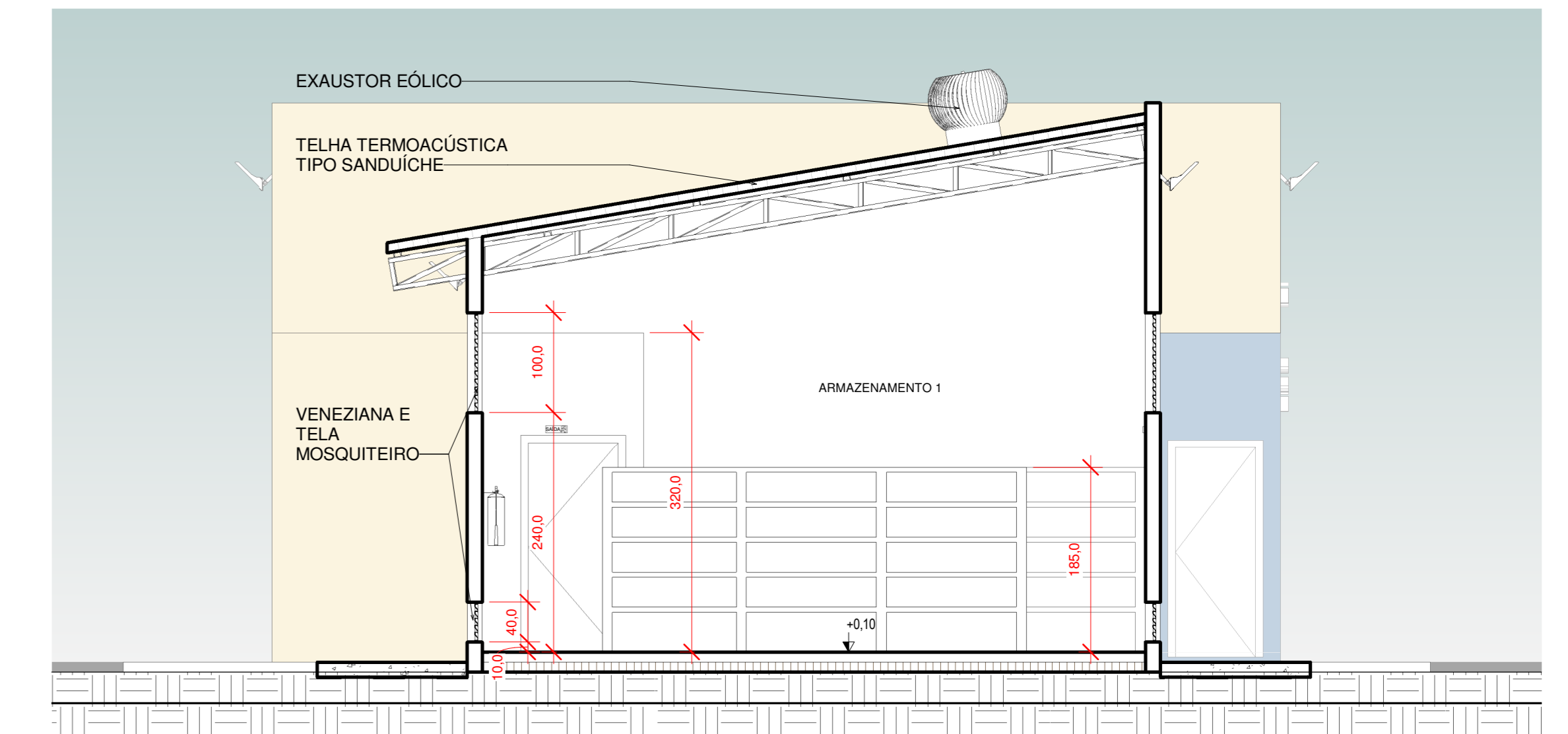

3 CORTE TRANSVERSAL 3
1 : 50

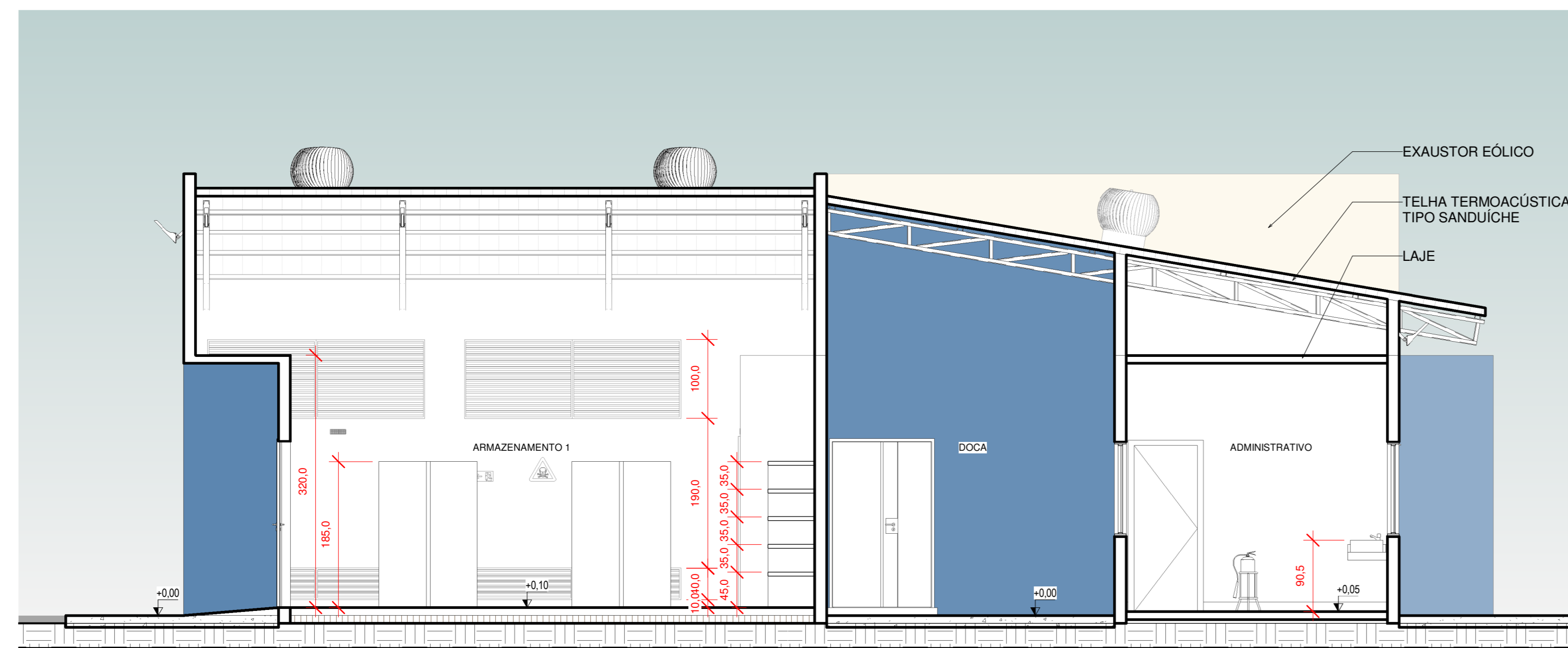

4 CORTE LONGITUDINAL 1
1 : 50

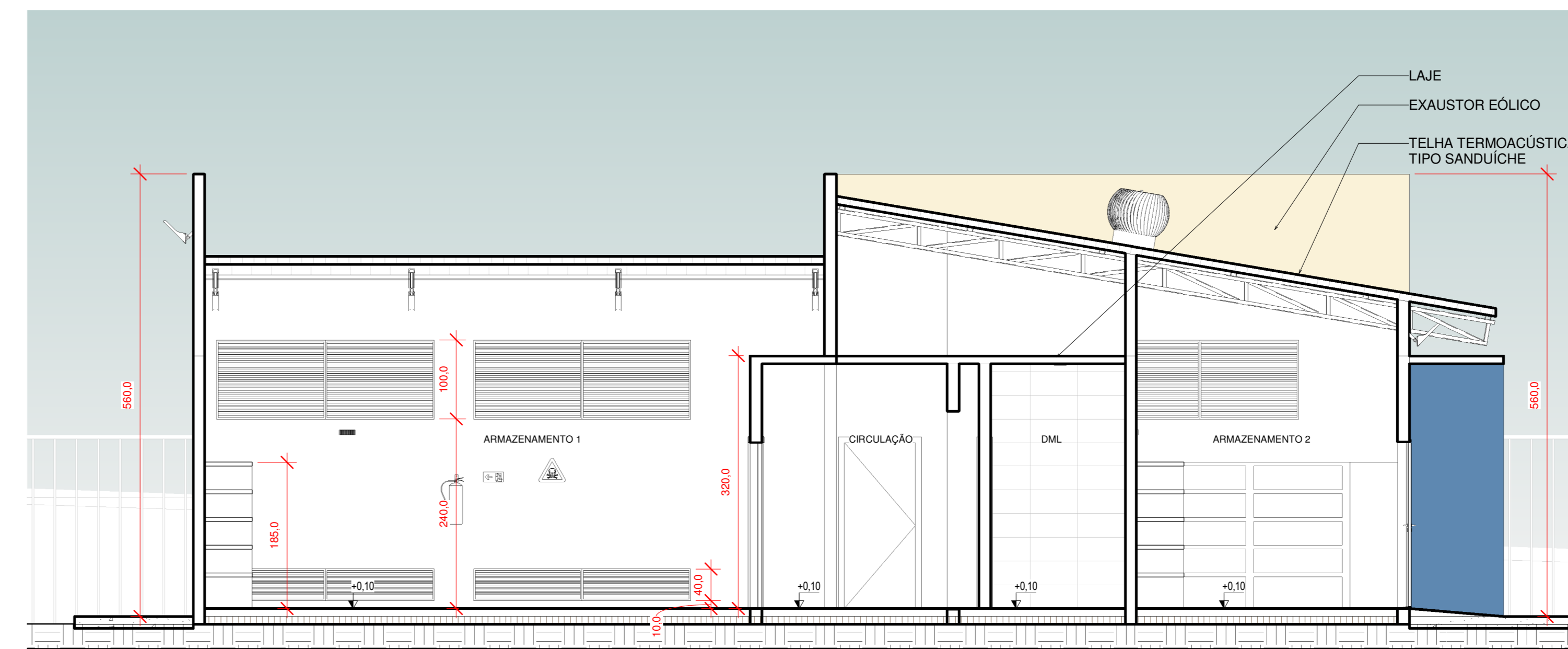

5 CORTE LONGITUDINAL 2
1 : 50

Carimbo de Aprovação:



RAC Arquitetura Ltda.
Rua 35, nº30 - Resid. das Brisas
CNPJ: 45.947.200/0001-94
Fone: (84) 99943-9259
E-mail: rodolfo@rac.arq.br
site: rac.arq.br
Responsável Técnico:
Arq. Rodrigo Alexandre Coelho
CAU nº A66340-9

Tipo de Uso: ALMOXARIFADO DE PRODUTOS QUÍMICOS CONTROLADOS

Endereço: CAMPUS JATOBÁ - CIDADE UNIVERSITÁRIA - BR-364 KM 195 Nº 3.800 - JATÁ/GO

Descrição: CORTE TRANSVERSAL 1, TRANSVERSAL 2, TRANSVERSAL 3, CORTE LONGITUDINAL 1 E LONGITUDINAL 2

Proprietário: UNIVERSIDADE FEDERAL DE JATÁ - UFJ - CNPJ 35.840.659/0001-30

Autor do Projeto: ARQ. RODRIGO ALEXANDRE COELHO - CAU A66340-9

Áreas:
ÁREA CONSTRUÍDA = 130,34m²
ÁREA TOTAL DO PÁTIO = 888,54m²
ÁREA PERMEÁVEL = 661,09 (74%)

06
11

Escala: 1:50 Data: 01/09/2022 Desenhado: R.COELHO Revisão: R01