

LEGENDA - ACABAMENTOS

ACABAMENTO TETO

ACABAMENTO PAREDE

ACABAMENTO PISO

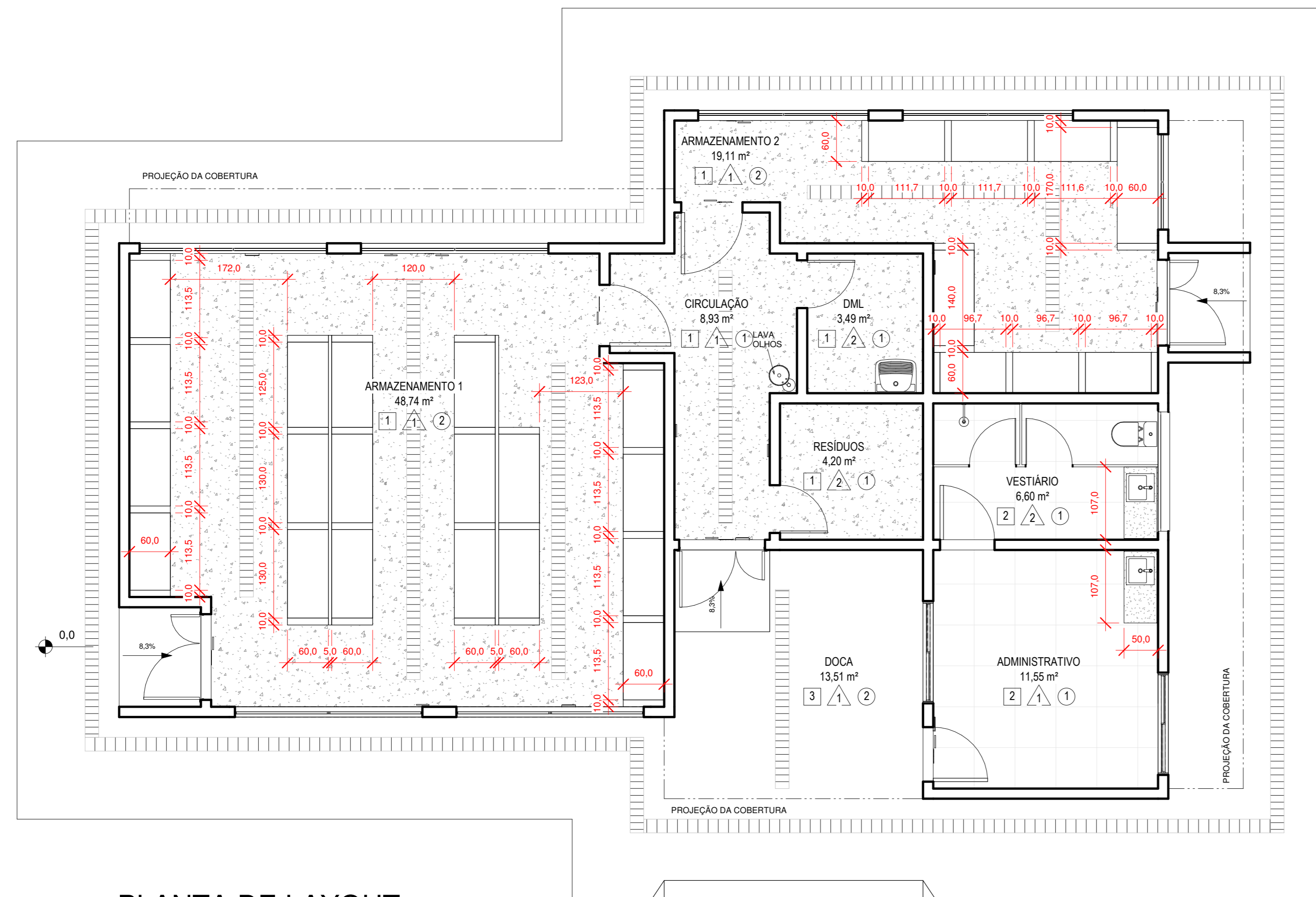

1 PLANTA DE LAYOUT
1 : 50

ID	DESCRIÇÃO
1	REVESTIMENTO CERÂMICO TIPO PORCELANATO 60x60cm
2	REVESTIMENTO CERÂMICO TIPO PORCELANATO 30x60cm COR BRANCA
3	CONCRETO DESEMPENADO

ID	DESCRIÇÃO
1	PINTURA INTERNA SEMI BRILHO OU ACRÍLICA LAVAVEL BRANCO GELO
2	REVESTIMENTO TIPO PORCELANATO 30x60cm COR BRANCA
3	TEXTURA ACRÍLICA COR BEGE
4	TEXTURA ACRÍLICA COR AZUL ROYAL

ID	DESCRIÇÃO
1	LAJE COM MASSA CORRIDA E PINTURA BRANCO NEVE
2	TELHA TERMOACÚSTICA

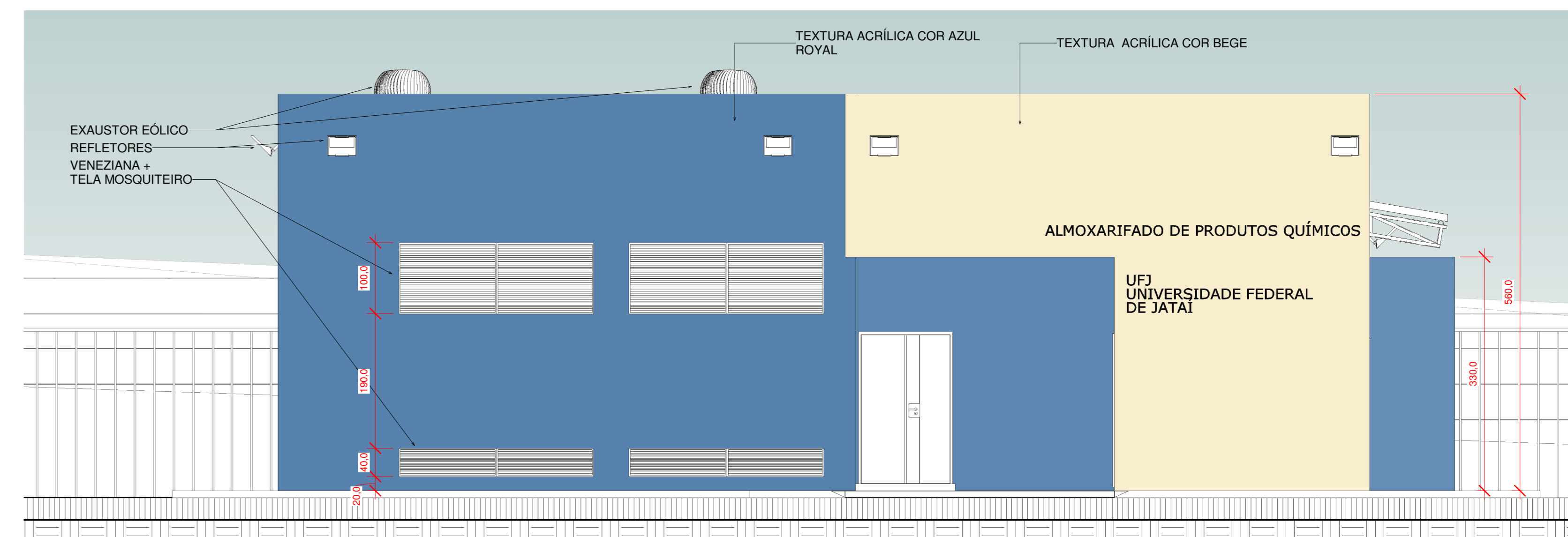

2 FACHADA FRONTAL (NORTE)
1 : 50

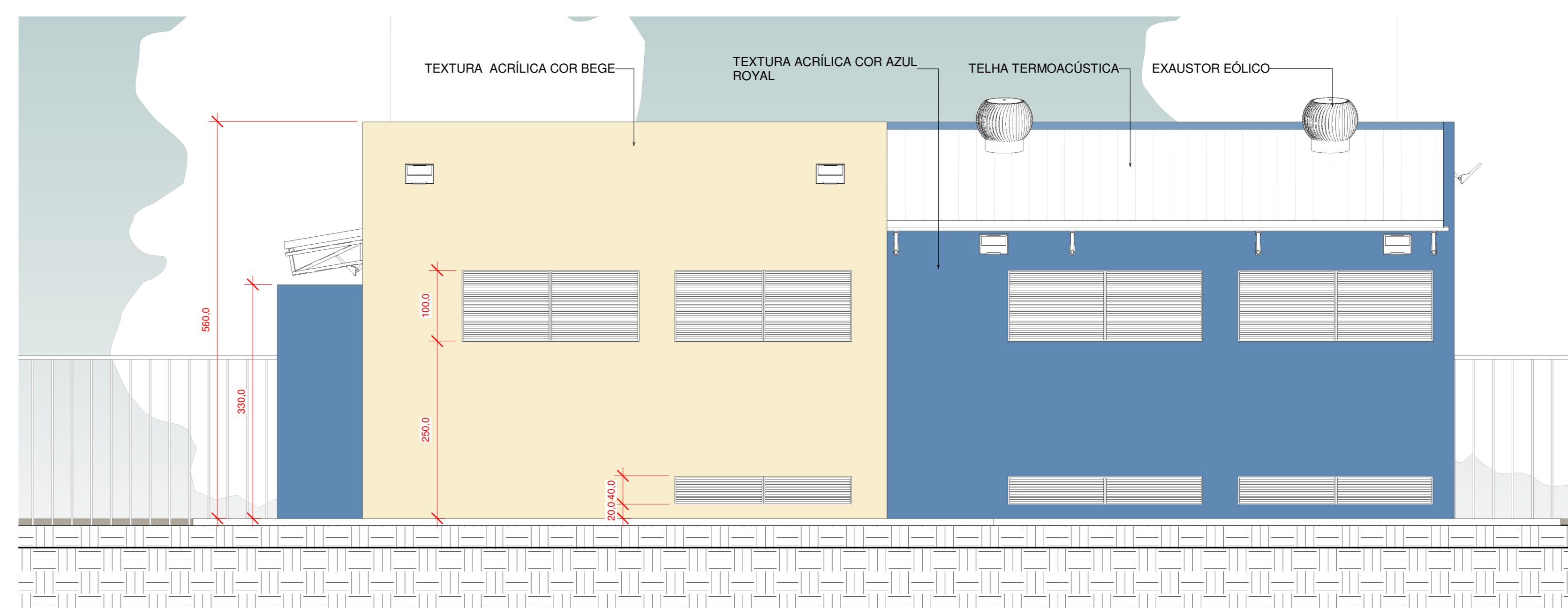

3 FACHADA POSTERIOR (SUL)
1 : 50

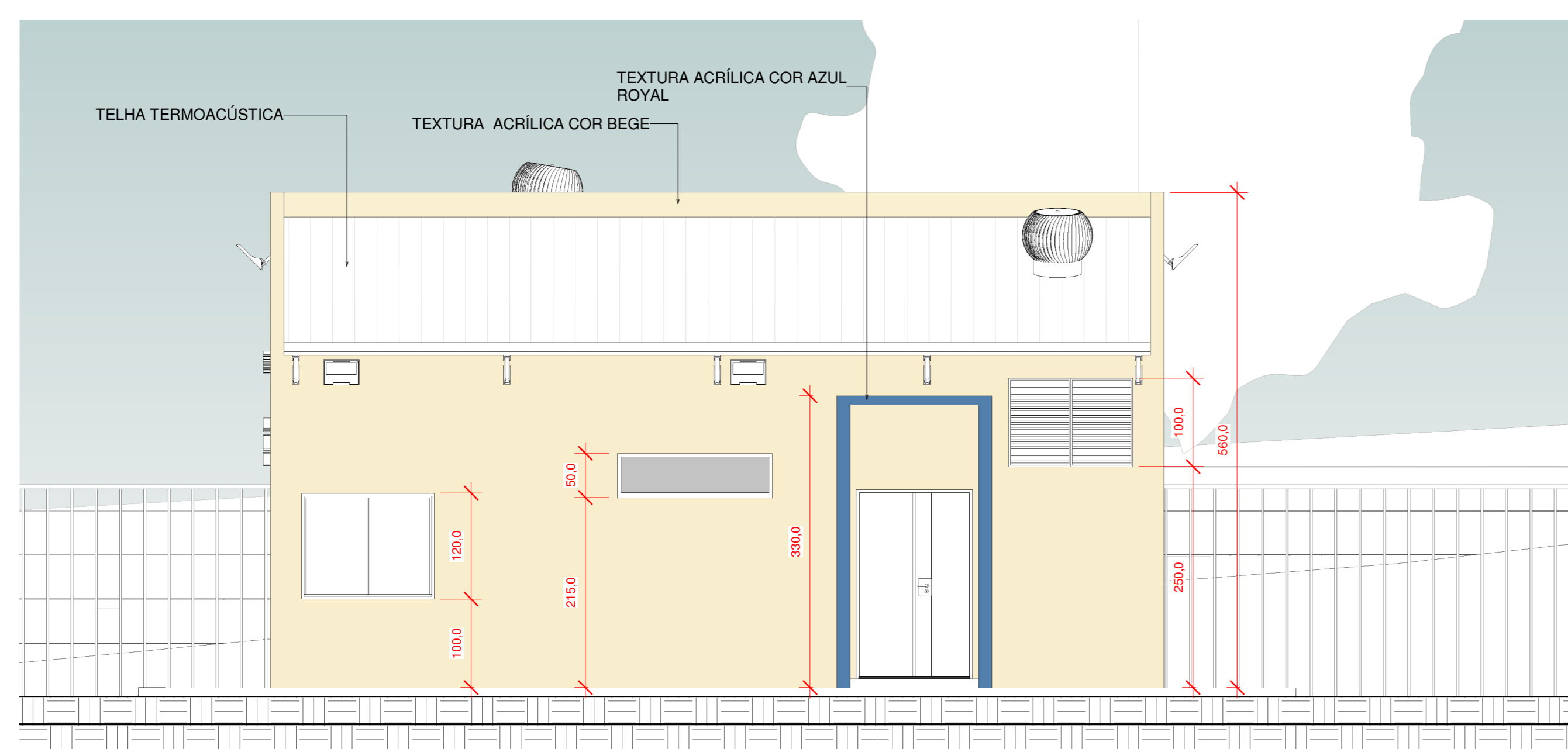

5 FACHADA OESTE
1 : 50



4 FACHADA LESTE
1 : 50

Caminho de Aprovação:



RAC Arquitetura Ltda.
Rua 35, nº30 - Resid. das Brisas
CNPJ: 45.947.200/0001-94

Fone: (84) 99943-9259
E-mail: rodri@rac.arq.br
site: rac.arq.br

Responsável Técnico:
Arq. Rodrigo Alexandre Coelho
CAU nº A66340-9

Tipo de Uso: ALMOXARIFADO DE PRODUTOS QUÍMICOS CONTROLADOS

Endereço: CAMPUS JATOBÁ - CIDADE UNIVERSITÁRIA - BR-364 KM 195 Nº 3.800 - JATÁI/GO

Descrição: PLANTA DE LAYOUT, FACHADA FRONTAL (NORTE), FACHADA POSTERIOR (SUL), FACHADA OESTE E FACHADA LESTE

Proprietário: UNIVERSIDADE FEDERAL DE JATÁI - UFJ - CNPJ 35.840.659/0001-30

Autor do Projeto: ARQ. RODRIGO ALEXANDRE COELHO - CAU A66340-9

Áreas:
ÁREA CONSTRUIDA = 130,34m²
ÁREA TOTAL DO PÁTIO = 888,54m²
ÁREA PERMEÁVEL = 661,09 (74%)

05
11