

FACHADA LESTE
esc.1:100

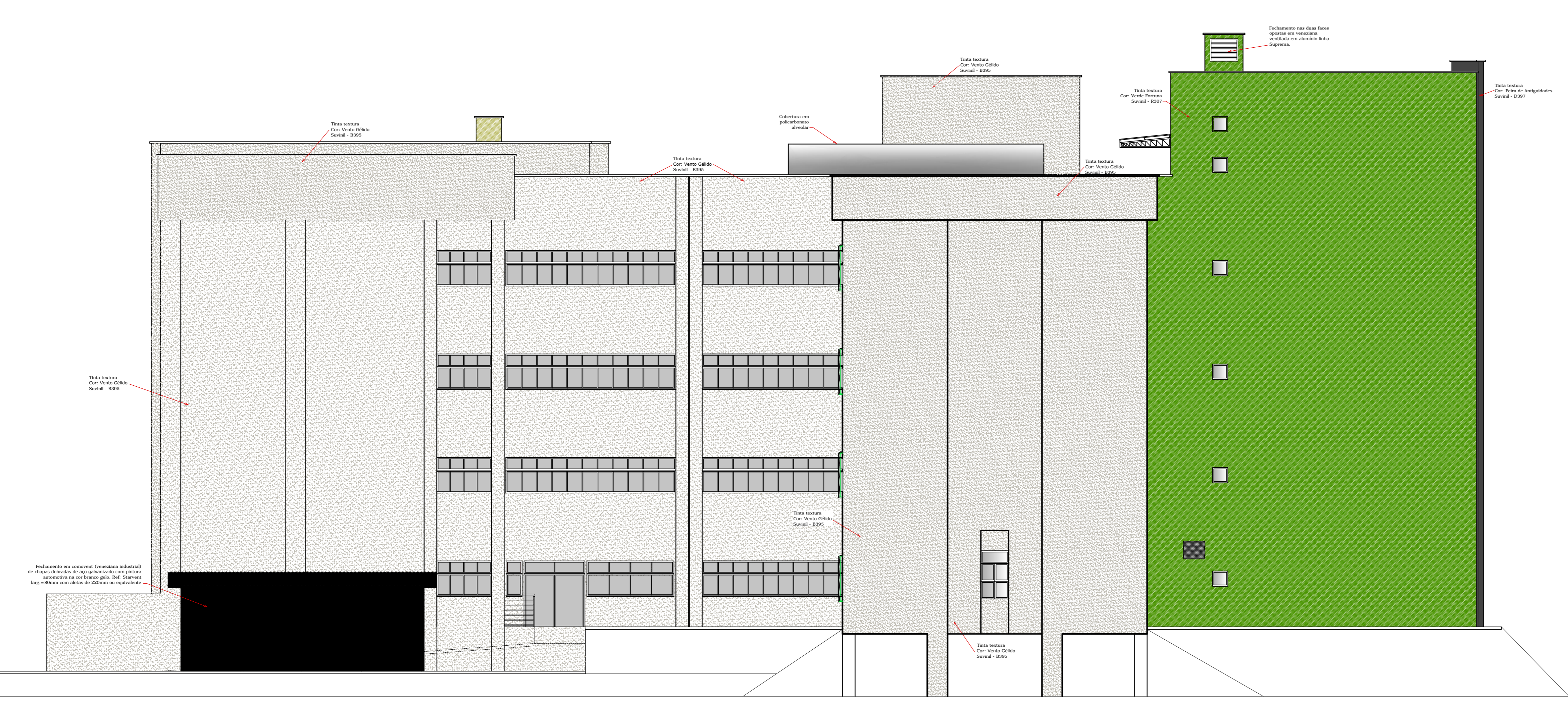

FACHADA OESTE
esc.1:100

APROVAÇÃO:

PROCESSO N.º _____
 INSTITUTO DE GOIÁS
 SECRETARIA MUNICIPAL DE PLANEJAMENTO, GESTÃO E AVALIAÇÃO DE POLÍTICAS PÚBLICAS
 SECRETARIA DE ARQUITETURA E PATRIMÔNIO HISTÓRICO
APROVADO
 EM _____

ESTADO DE GOIÁS
CORPO DE BOMBEIROS MILITAR

PROCESSO N.º _____

- 1.1) Projeto original
- 1.2) Projeto executivo
- 1.3) Projeto executivo - Projeto original
- 1.4) Projeto executivo de execução

Data de aprovação do projeto: _____
 Data de aprovação do projeto: _____

APROVADO
 EM _____

ARQUITETURA - PROJETO ARQUITETÔNICO

Endereço: REGIONAL JATAÍ / CÂMPUS AVANÇADO JATAÍ

FACULDADE DE MEDICINA
EDIFÍCIO EDUCACIONAL
 QUATRO PAVIMENTOS

Proprietário: UNIVERSIDADE FEDERAL DE GOIÁS - CNPJ 01.567.601/0001-43

Autor do projeto: ARQUITETO ROGÉRIO OLIVEIRA DE ARAÚJO - CAU N 75081-6

Autor do projeto: ARQUITETO LEONARDO DIMITRY SILVA GUMARÃES - CAU N 70569-1

Responsável Técnico: _____

LOGOMARCA: INSTITUTO FEDERAL DE EDUCAÇÃO, CIÊNCIA E TECNOLOGIA DE GOIÁS CENTRO DE GESTÃO DO ESPAÇO FÍSICO AVENIDA ANTONIO CARLOS, 165 74090-000 ANÁPOLIS - GO Fone: (62) 3241-1000 (08h-18h)	DESCRIÇÃO DOS PAVIMENTOS: TERREO (1.356,33 m²) + 1º PAVIMENTO (1.184,29 m²) + 2º PAVIMENTO (1.184,29 m²) + 3º PAVIMENTO (1.184,29 m²) + PAVIMENTO TÉCNICO (92 m²)	FOLHA: 16/16
	CONTEÚDO: FACHADAS LESTE E OESTE	ÁREA DO TERRENO ORIGINAL: ÁREA TOTAL DA CONSTRUÇÃO: 5.001,50 m²
ÍNDICE FISCAIS: IPTU: N.º 011.000.000-000-000-000 IPTU: N.º 011.000.000-000-000-000	ÍNDICE FUNDIÁRIO: IPTU: N.º 011.000.000-000-000-000	DATA: NOVENEMBRO/2015

Aprovação/Assinatura: _____
 Lida/Assinatura: _____
 Gerência de Projetos: _____

O projeto poderá ser utilizado somente no local designado nas plantas. Todos os direitos reservados ao CEGEP/PROAD/UFPA.

N.º	DATA	RELEVANTE	MODIFICAÇÃO	RESPONSÁVEL