

CORTE CC
esc.1:100

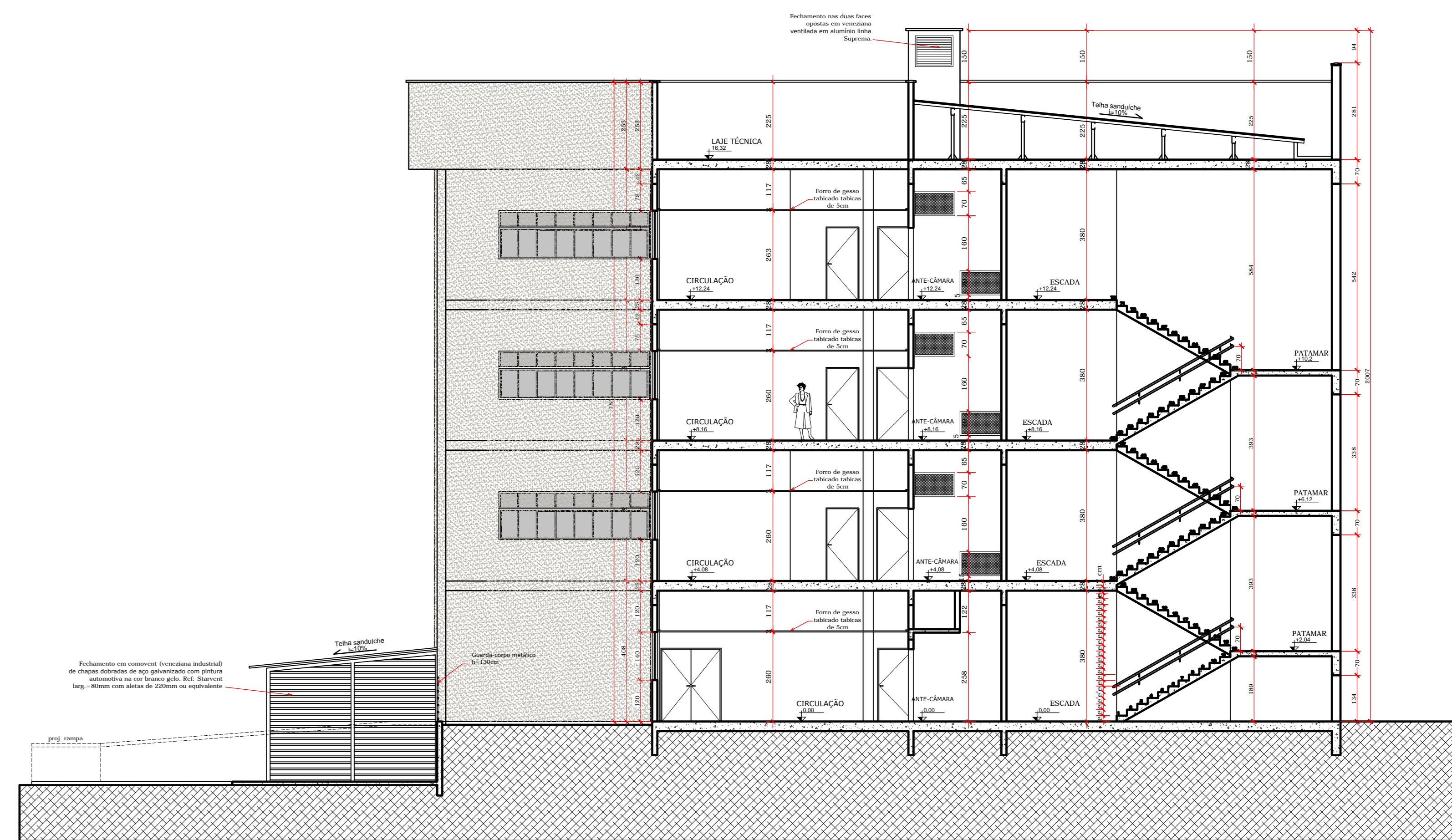

CORTE DD
esc.1:100

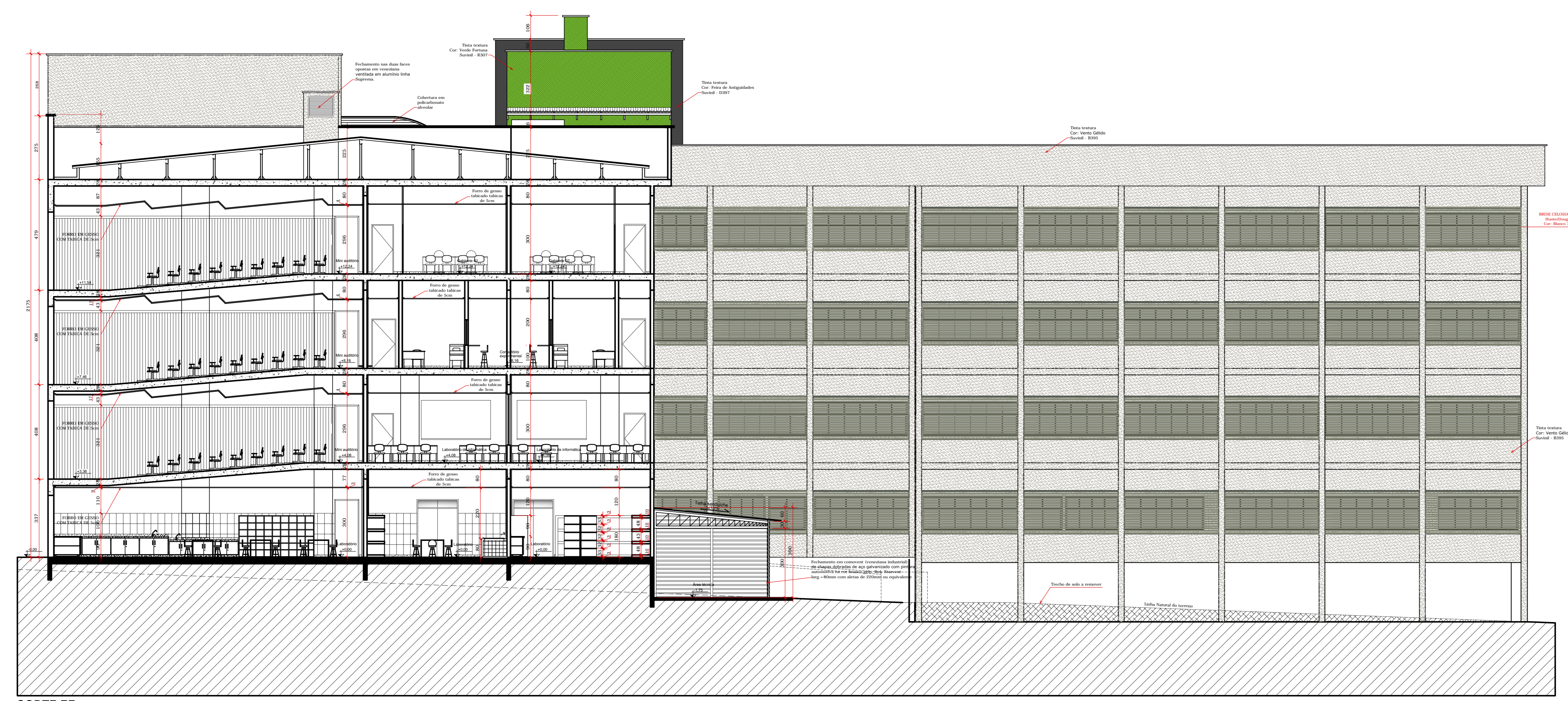

CORTE EE
esc.1:100

Nota: Atende a NT-11 - Lei 15602/2006
e aos itens 5.5.1 e 5.5.2
[Na escada, as longarinas intermediárias
são distanciadas de no máximo 25cm,
entre si, e balaustrades verticais
espaçadas não mais de 15cm, entre si.]
Nota: Escadas com piso
antiderrapante e retardante ao fogo.
Corrimãos com diâmetro de 5cm, e
altura de 80cm.
Guarda corpo com altura de 105cm.
 $63 \text{ cm} \leq (2h + b) \leq 64$
 $b = 30 \text{ cm}$
 $h = 17 \text{ cm}$
 $(2h + b) = 64$

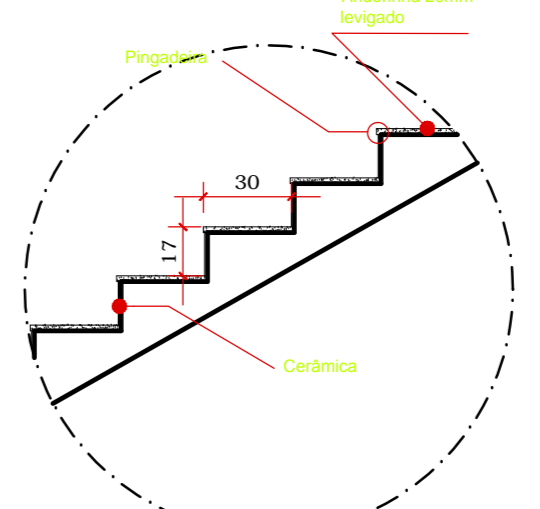

Detalhe Degrau piso/espelho
sem escada

APROVAÇÃO

PROCESSO N.º _____
PROPOSTA DE OBRA
SECRETARIA MUNICIPAL DE PLANEJAMENTO, GESTÃO E AVALIAÇÃO DE POLÍTICAS
DESENVOLVIMENTO URBANO E PROTEÇÃO DO MEIO AMBIENTE
APROVADO

EM _____

ESTADO DE GOIÁS
CORPO DE BOMBEIROS MILITAR

PROCESSO N.º _____
1.1 Projeto original
1.2 Projeto executivo - Projeto original
1.3 Projeto executivo - Projeto original
1.4 Projeto executivo - Projeto original
1.5 Projeto executivo - Projeto original
1.6 Projeto executivo - Projeto original
1.7 Projeto executivo - Projeto original
1.8 Projeto executivo - Projeto original
1.9 Projeto executivo - Projeto original
1.10 Projeto executivo - Projeto original

APROVADO
EM _____

ARQUITETURA - PROJETO ARQUITETÔNICO

Endereço:
REGIONAL JATAÍ / CÂMPUS AVANÇADO JATAÍ

Proprietário: UNIVERSIDADE FEDERAL DE GOIÁS - CNPJ: 01.567.601/0001-43

Autor do projeto: ARQUITETO ROGÉRIO OLIVEIRA DE ARAÚJO - CAU N 75081-6

Autor do projeto: ARQUITETO LEONARDO DIMITRY SILVA GUIMARÃES - CAU N 75559-1

Responsável Técnico: _____

LOCOMOTORA

DESCRIÇÃO DOS PAVTOS:
TERREO (1.356,33 m²) + 1º PAVIMENTO (1.184,29 m²) + 2º PAVIMENTO (1.184,29 m²)
3º PAVIMENTO (1.184,29 m²) + PAVIMENTO TÉCNICO (92 m²)

CONTEÚDO:
CORTE: CC/DD/EE
+ DETALHE DEGRAU

ÁREA DO TERRENO ORIGINAL: _____
ÁREA TOTAL DA CONSTRUÇÃO: 5.001,50 m²
NÚMERO DO PROCESSO: _____

FECHA: 14/16

INDICE CONTROLE CAPTAÇÃO ÁGUA PLUVIAL: _____
DATA: NOVEMBRO/2015

INDICE INSALUBRIDADE: _____
DATA DO LAUDO: 11/10/15 (C/1001)
SOLICITANTE: _____
PROFESSOR: _____
PROFESSOR: _____