

Planta baixa
1:50

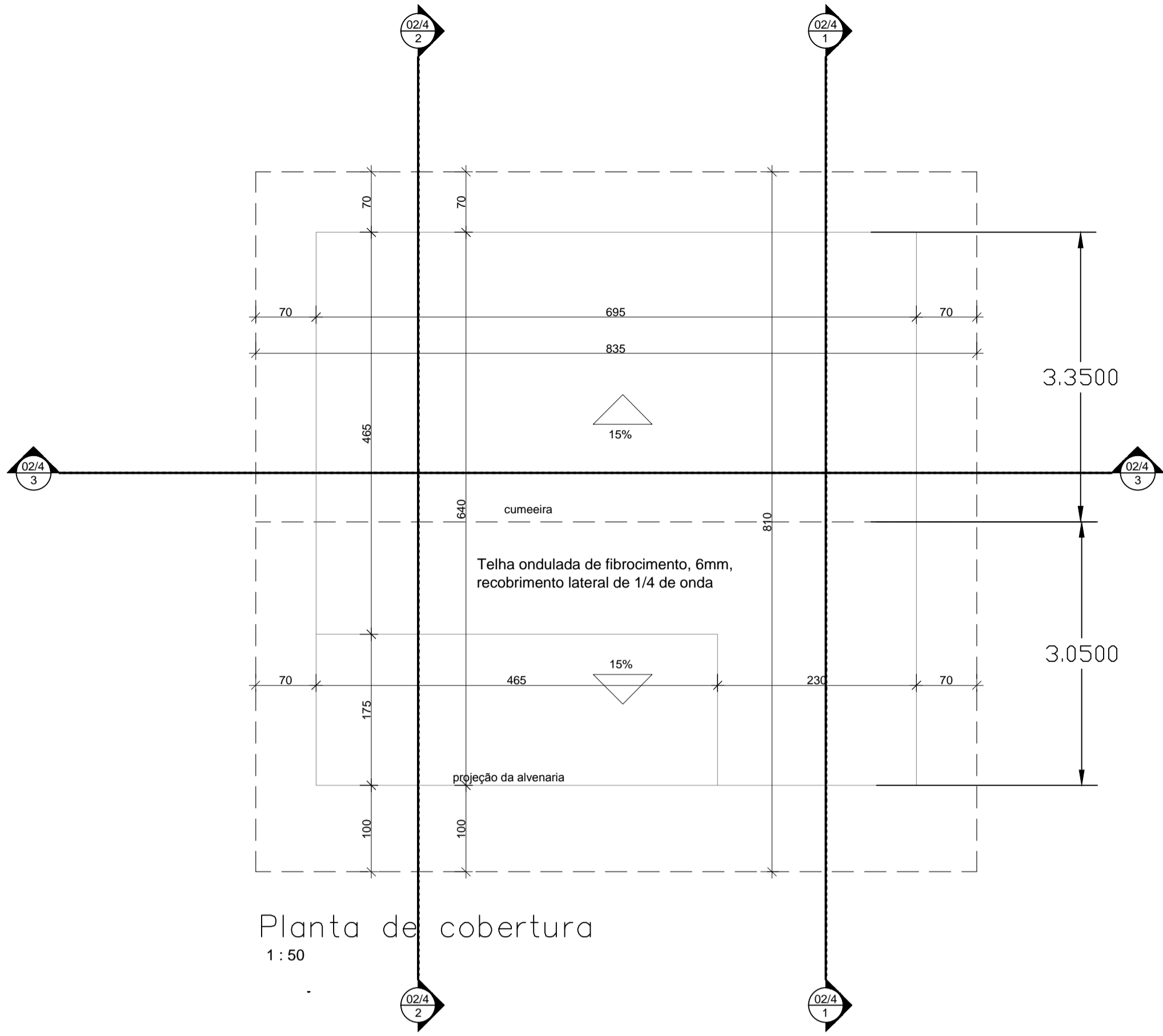

Planta de cobertura
1:50

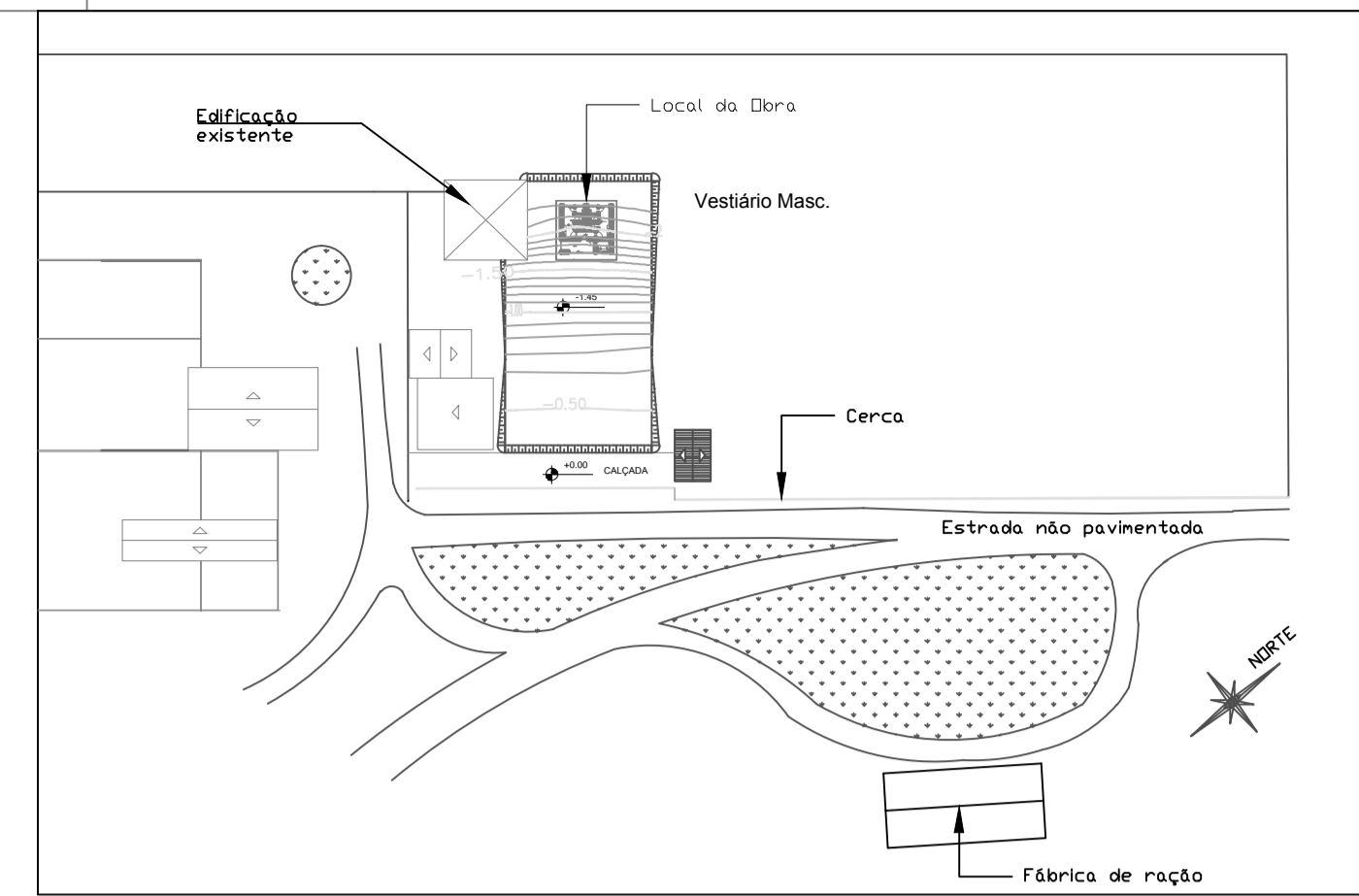

QUADRO DE ABERTURAS						
Código	Largura	Altura	Peitoril	Tipo	Material	
JANELAS	J1	300	60	160	Máximo-ar	Alumínio anodizado - Prata Natural - Linha Inova - Vidro Lixa Incolor - 4mm
	J2	180	60	160	Máximo-ar	Alumínio anodizado - Prata Natural - Linha Inova - Vidro Miniboreal - 3mm
PORTAS	P1	80	210		DE ABRIR, 1 FOLHA	Porta e portil em Madeira com pintura em Esmalte sintético na cor Marron corchaque, Coral ou equivalente
	P2	60	160		DE ABRIR, 1 FOLHA	Porta em alumínio anodizado prata natural, linha Inova, com chapa Lambris.
	P3	80	160		DE ABRIR, 1 FOLHAS	Porta em alumínio anodizado prata natural, linha Inova, com chapa Lambris.

- PISO O**
- Cerâmica Eliane, linha alta tráfego, cargo plus Gray (cor clara), formato: 45x45cm, juntas 3mm e rejunte cinza platina com argamassa ou Cerâmica Formigres, linha Troia Branco 45x45cm, juntas 3mm e rejunte cinza platina.
OBS: Rodapés em cerâmica
 - Concreto desempenado, pintado com tinta acrílica, acabamento fosco.
- PAREDES INTERNAS Δ**
- Cerâmica Eliane, linha forma branco br formato: 33,5x45cm ou Cerâmica Formigres, Branco 32, Brilhante formato: 32x45cm, juntas: 3 mm e rejunte cinza platina com argamassa a base de epóxi até 1,80m e Pintura com tinta acrílica semi-brilho (lavável). Cor: branco gelo de 1,80 até 3,00m
- TETO □**
- Forro de PVC frisado - Branco.
 - Telha ondulada de fibrocimento, 6mm, recobrimento lateral de 1/4 de onda - inc. 15%

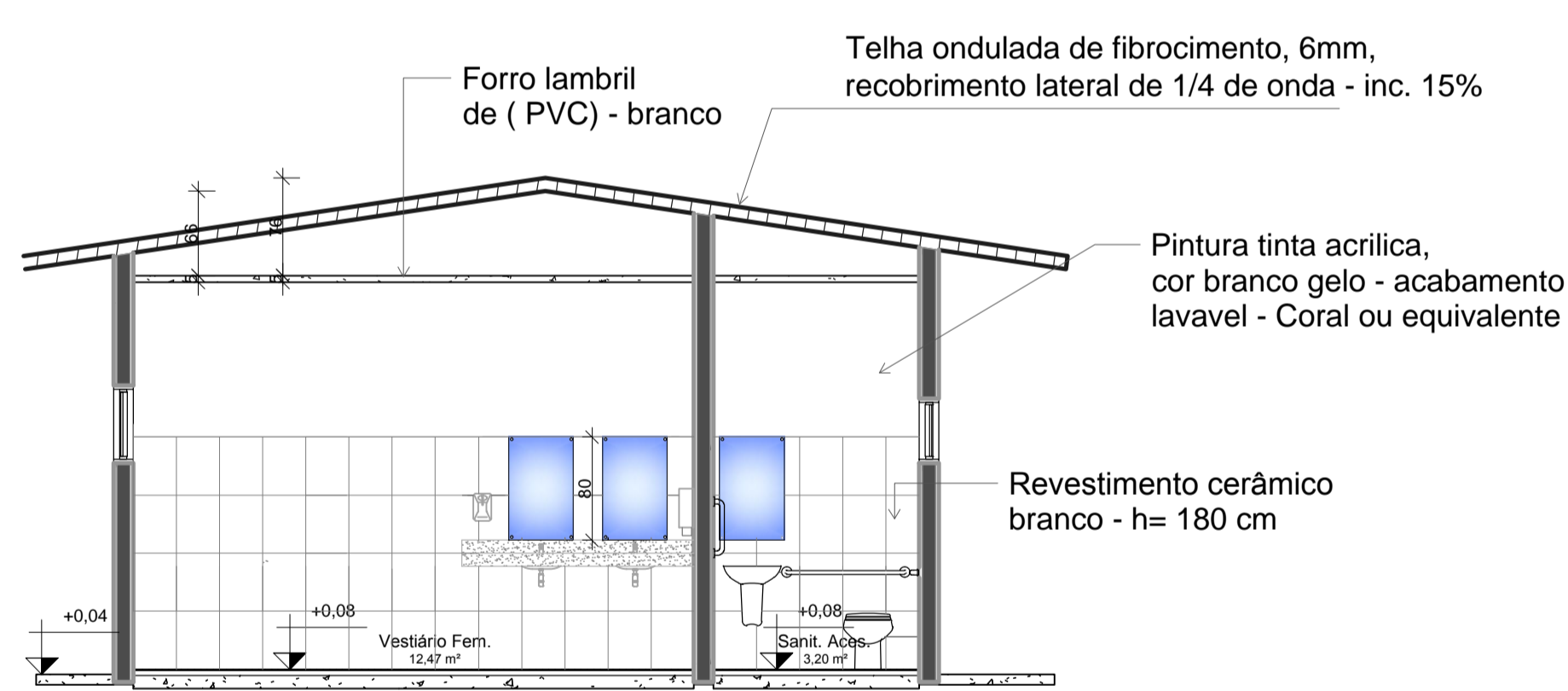

Corte 1-1
1:50

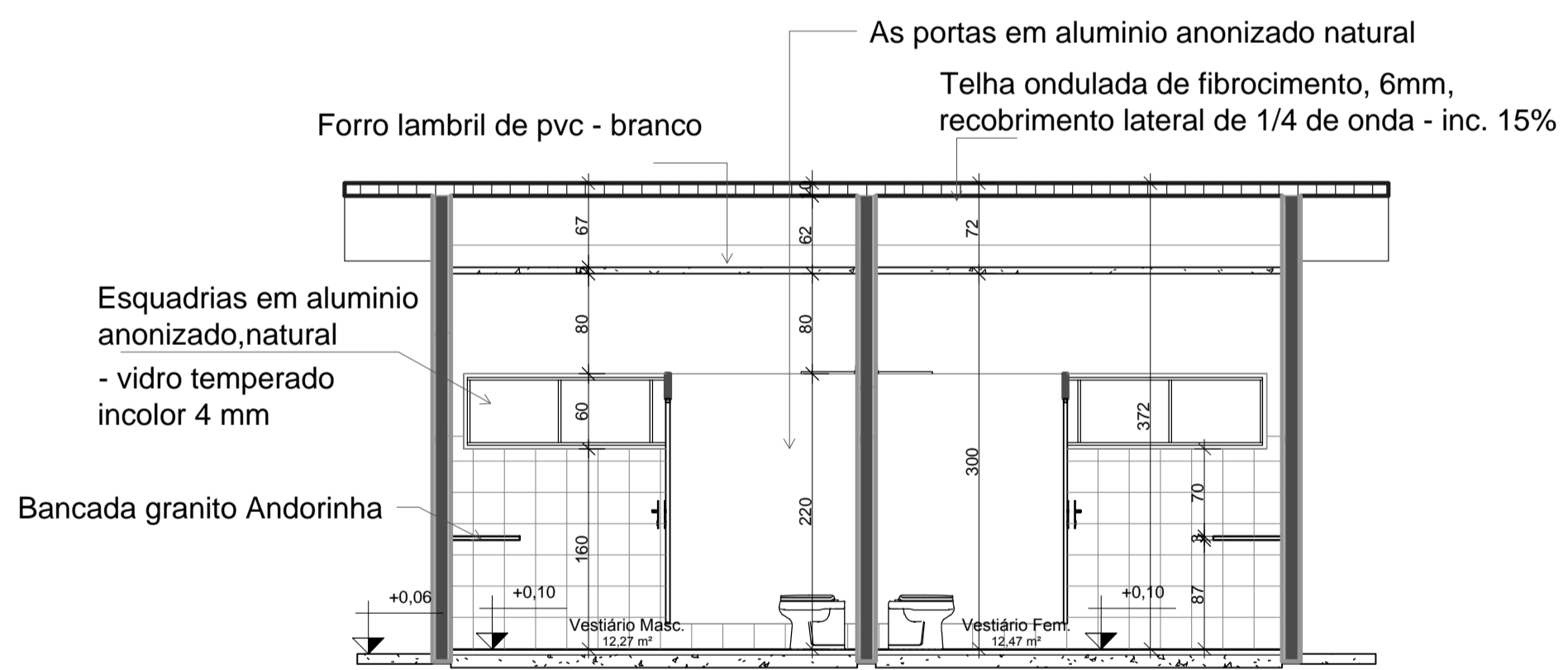

Corte 3-3
1:50



Serviço Público Federal
UNIVERSIDADE FEDERAL DE JATAÍ
SEINFRA SECRETARIA DE INFRAESTRUTURA
CÂMPUS JATOBÁ - CIDADE UNIVERSITÁRIA
BR - 364 Km 195 Nº 3.800 JATAÍ - (064)3606-8205
CEP 75.801-615

UFJ

tipo: **ARQUITETURA - VESTIÁRIOS -**

local: **Câmpus Jatobá**

endereço: **CÂMPUS JATOBÁ - CIDADE UNIVERSITÁRIA
BR - 364 Km 195 Nº 3.800 JATAÍ - (064)3606-8205
CEP 75.801-615**

PROPRIETÁRIO: UNIVERSIDADE FEDERAL DE JATAÍ

AUTOR DO PROJETO: Engº CIVIL - GABRIEL FERNANDES SOUSA CREA 1016011890/D GO

AUTOR DO PROJETO:

AUTOR DO PROJETO:

RESPONSÁVEL TÉCNICO PELA OBRA - (ADEQUAÇÃO): ENG. CIVIL - GABRIEL FERNANDES SOUSA - CREA-GO 1016011890/D

CONTEÚDO

Planta Baixa / Cortes - AA / BB e CC / Vistas

DATA	GERÊNCIA/COMPUTADOR/PASTA	ESCALAS
Julho / 2022		INDICADAS
No. DO PROCESSO	DESENHO: <i>0100</i> <small>2. Versões de Alterações</small>	NÚMERO DE PAVIMENTOS
		01
QUADRO DE ÁREAS	ÁREA REFORMA	PRANCHA
A. de Construção	44,48 m²	02/03
A. de Cobertura	67,51 m²	
Aprovação/Data	Unidade	Gerência de Projetos

Todos os direitos reservados ao SEINFRA/PROAD/UFJ. O projeto poderá ser utilizado somente no local designado nas plantas.